



AC ENVIRONNEMENT
DIAGNOSTICS IMMOBILIERS

AGENCE HAUTE Vienne

4 Rue Fernand Malinvaud
87220 FEYTIAT
Tel : 0519741460
Fax :

COORDONNÉES DESTINATAIRE

CENTRE HOSPITALIER ESQUIROL
DEVELOPPEMENT DURABLE - 15, RUE DU DOCTEUR
MARCLAND
87025 LIMOGES CEDEX

DOSSIER DE DIAGNOSTIC TECHNIQUE



RÉFÉRENCE

Référence : 002VE000101-2
A communiquer pour toute correspondance
Réalisé le : 26/04/2022
Référence mandataire : VE003874

DÉSIGNATION DU BIEN

BÂTIMENT BERGOUIGNAN
15, RUE DU DOCTEUR MARCLAND
87025 LIMOGES

PROPRIÉTAIRE

CENTRE HOSPITALIER ESQUIROL
DEVELOPPEMENT DURABLE - 15,
RUE DU DOCTEUR MARCLAND
87025 LIMOGES CEDEX

Diagnostics



AC Environnement - 64 Rue Clément Ader 42153 RIORGES - Fax : 04 77 44 92 48
SIRET : 44135591400298 - N° de TVA Intracommunautaire : FR03441355914 - Code APE : 7120B
Assurée par HDI Global SE 76208471-30015

APPEL GRATUIT DEPUIS UN POSTE FIXE
N° Vert 0 800 400 100
www.ac-environnement.com

Note de synthèse



AMIANTE : Dossier amiante avant réalisation de travaux dans un immeuble bâti

Dans le cadre de la mission objet du présent rapport, il a été repéré des matériaux et produits contenant de l'amiante.

Présence



AC ENVIRONNEMENT

DIAGNOSTICS IMMOBILIERS

AGENCE HAUTE VIENNE

4 Rue Fernand Malinvaud
87220 FEYTIAT
Tel : 0519741460
Fax :

COORDONNÉES DESTINATAIRE

CENTRE HOSPITALIER ESQUIROL
DEVELOPPEMENT DURABLE - 15, RUE DU DOCTEUR
MARCLAND
87025 LIMOGES CEDEX

DOSSIER DE DIAGNOSTIC TECHNIQUE



RÉFÉRENCE

Référence : 002VE000101-2
A communiquer pour toute correspondance
Réalisé le : 26/04/2022
Référence mandataire : VE003874

DÉSIGNATION DU BIEN

BÂTIMENT BERGOUIGNAN
15, RUE DU DOCTEUR MARCLAND
87025 LIMOGES

PROPRIÉTAIRE

CENTRE HOSPITALIER ESQUIROL
DEVELOPPEMENT DURABLE - 15,
RUE DU DOCTEUR MARCLAND
87025 LIMOGES CEDEX

Diagnostics



AC Environnement - 64 Rue Clément Ader 42153 RIORGES - Fax : 04 77 44 92 48
SIRET : 44135591400298 - N° de TVA Intracommunautaire : FR03441355914 - Code APE : 7120B
Assurée par HDI Global SE 76208471-30015

APPEL GRATUIT DEPUIS UN POSTE FIXE
N° Vert 0 800 400 100
www.ac-environnement.com

Note de synthèse



AMIANTE : Dossier amiante avant réalisation de travaux dans un immeuble bâti

Dans le cadre de la mission objet du présent rapport, il a été repéré des matériaux et produits contenant de l'amiante.

Présence

Rapport de repérage des matériaux et produits contenant de l'amiante avant réalisation de travaux dans un immeuble bâti

Selon le Décret 2017-899 du 9 mai 2017, pris en application de l'article L.4412-2 du Code du travail. Méthodologie d'intervention et contenu du rapport selon l'arrêté du 16 juillet 2019 relatif au repérage de l'amiante avant certaines opérations dans les immeubles bâtis, selon l'arrêté du 14 Décembre 2021 et selon la norme NF X 46-020 d'août 2017 (2ème tirage) "Repérage des matériaux et produits contenant de l'amiante dans les immeubles bâtis – Mission et méthodologie."



A - RENSEIGNEMENTS ADMINISTRATIFS

A-1 DÉSIGNATION DE L'IMMEUBLE

Adresse : 15, RUE DU DOCTEUR MARCLAND 87025
LIMOGES

Référence client : VE003874

Désignation : BÂTIMENT BERGOUIGNAN

Date de construction : Avant 2017

A-3 OPÉRATEUR DE REPÉRAGE

Nom : CRASSAT THIBAUT

Accompagnateur : DUPUY Yoann (0 800 400 100)

Date de repérage : 26/04/2022

Numéro attestation : CPDI4317 V003

Délivré le : 23/07/2020

Le présent rapport est établi par une personne dont les compétences sont certifiées par ICERT - Parc Edonia - Bat G - Rue de la Terre Victoria - 35760 ST Grégoire

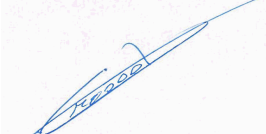

A-2 PROPRIÉTAIRE / DONNEUR D'ORDRE

Propriétaire :
CENTRE HOSPITALIER ESQUIROL
DEVELOPPEMENT DURABLE - 15, RUE DU DOCTEUR
MARCLAND
87025 LIMOGES CEDEX

Donneur d'ordre :
CENTRE HOSPITALIER ESQUIROL
DEVELOPPEMENT DURABLE - 15, RUE DU DOCTEUR
MARCLAND
87025 LIMOGES CEDEX

A-4 SOCIÉTÉ

Société & Siret : AC Environnement (N° 44135591400298)

Date du rapport : 09/05/2022

Assurance : HDI Global SE 76208471-30015

A Riorges, le 09/05/2022

PRÉSENCE D'AMIANTE DANS LE CADRE DE LA MISSION

Oui

PRÉSENCE DE LOCAUX OU PARTIES DE LOCAUX NON VISITÉS ET OU
DE COMPOSANTS OU PARTIES DE COMPOSANTS NON INSPECTÉS

Oui

Le présent rapport ne peut être reproduit que dans son intégralité.

B - SOMMAIRE

A - Renseignements administratifs

- A-1 - Désignation de l'immeuble
- A-2 - Propriétaire / Donneur d'ordre
- A-3 - Opérateur de repérage
- A-4 - Société

B - Sommaire

C - Locaux ou parties de locaux et composants ou parties de composant

- C-1 - Locaux visités
- C-2 - Locaux ou partie(s) de locaux non visité(s) et composant(s) ou partie(s) de composant non inspecté(s)

D- Etude préalable

- D-1 - Descriptif des travaux envisagés
- D-2 - Périmètre du bâtiment concerné
- D-3 - Objectif de la mission
- D-4 - Document(s) mis à disposition
- D-5 - Périmètre et programme de repérage de l'opérateur
- D-6 - Motifs de réduction ou d'augmentation du nombre de prélèvements
- D-7 - Adjonction(s) ou exclusion(s) par rapport à la norme NF 46-020
- D-8 - Conditions existantes au moment du prélèvement

E - Conditions de repérage

- E-1 - Modalités de repérage
- E-2 - Moyens d'investigation
- E-3 - Obligations de communication du rapport de repérage

F - Conclusions

- F-1 - Conclusion(s) du présent rapport de repérage
- F-2 - Réserves / Commentaires

G - Grille de résultats du repérage

Annexes

- Annexe : Plans
- Annexe : Reportage photographique
- Annexe : Grille d'évaluation de l'état de conservation
- Annexe : Prélèvements et analyses

C - LOCAUX OU PARTIE(S) DE LOCAUX ET COMPOSANT(S) OU PARTIE(S) DE COMPOSANT

C-1 LISTE DES LOCAUX VISITÉS

vue aérienne - Vol 1 (Extérieur)

vue aérienne - Vol 2 (Toiture terrasse)

RDC BAS - Vol 3 (Hall d'entrée 1)

RDC BAS - Vol 4 (Lingerie)

RDC BAS - Vol 5 (Local ménage)

RDC BAS - Vol 6 (Dégagement 5)

RDC BAS - Vol 7 (Office 2)

RDC BAS - Vol 8 (privé)

RDC BAS - Vol 9 (Salle à manger 2)

RDC BAS - Vol 10 (Local 2)

RDC BAS - Vol 11 (W.c 3)

RDC BAS - Vol 12 (Salle polyvalente 2)

RDC BAS - Vol 13 (Dégagement 4)

RDC BAS - Vol 14 (Chambre 19)

RDC BAS - Vol 15 (Sdb/wc 19)

RDC BAS - Vol 16 (Chambre 20)

RDC BAS - Vol 17 (Sdb/wc 20)

RDC BAS - Vol 18 (Chambre 21)

RDC BAS - Vol 19 (Sdb/wc 21)

RDC BAS - Vol 20 (Chambre 22)

RDC BAS - Vol 21 (Sdb/wc 22)

RDC BAS - Vol 22 (Chambre 23)

RDC BAS - Vol 23 (Sdb/wc 23)

RDC BAS - Vol 24 (Chambre 24)

RDC BAS - Vol 25 (Sdb/wc 24)

RDC BAS - Vol 26 (Chambre 25)

RDC BAS - Vol 27 (Sdb/wc 25)

RDC BAS - Vol 28 (Chambre 26)

RDC BAS - Vol 29 (Sdb/wc 26)	RDC BAS - Vol 30 (Chambre 27)
RDC BAS - Vol 31 (Sdb/wc 27)	RDC BAS - Vol 32 (Chambre 28)
RDC BAS - Vol 33 (Sdb/wc 28)	RDC BAS - Vol 35 (Sdb/wc 29)
RDC BAS - Vol 36 (Chambre 29)	RDC BAS - Vol 37 (Sdb/wc 30)
RDC BAS - Vol 38 (Chambre 30)	RDC BAS - Vol 39 (Sdb/wc 31)
RDC BAS - Vol 40 (Vestiaire 1)	RDC BAS - Vol 41 (Vestiaire 2)
RDC BAS - Vol 42 (Bureau 3)	RDC BAS - Vol 43 (Bureau 4)
RDC BAS - Vol 44 (Salle de soins 2)	RDC HAUT - Vol 45 (Hall d'entrée 2)
RDC HAUT - Vol 46 (Salle à manger 1)	RDC HAUT - Vol 47 (Salle polyvalente 1)
RDC HAUT - Vol 48 (W.c 1)	RDC HAUT - Vol 49 (Bureau 5)
RDC HAUT - Vol 50 (Dégagement 1)	RDC HAUT - Vol 51 (Chambre 1)
RDC HAUT - Vol 52 (Sdb/wc 1)	RDC HAUT - Vol 53 (Chambre 2)
RDC HAUT - Vol 54 (Sdb/wc 2)	RDC HAUT - Vol 55 (Chambre 3)
RDC HAUT - Vol 56 (Sdb/wc 3)	RDC HAUT - Vol 57 (Chambre 4)
RDC HAUT - Vol 58 (Sdb/wc 4)	RDC HAUT - Vol 59 (Dégagement 2)
RDC HAUT - Vol 60 (Chambre 5)	RDC HAUT - Vol 61 (Sdb/wc 5)
RDC HAUT - Vol 62 (Chambre 6)	RDC HAUT - Vol 63 (Sdb/wc 6)
RDC HAUT - Vol 64 (Chambre 7)	RDC HAUT - Vol 65 (Sdb/wc 7)
RDC HAUT - Vol 66 (Chambre 8)	RDC HAUT - Vol 67 (Sdb/wc 8)
RDC HAUT - Vol 68 (Chambre 9)	RDC HAUT - Vol 69 (Sdb/wc 9)
RDC HAUT - Vol 70 (Chambre 10)	RDC HAUT - Vol 71 (Sdb/wc 10)
RDC HAUT - Vol 72 (Chambre 11)	RDC HAUT - Vol 73 (Sdb/wc 11)
RDC HAUT - Vol 74 (Chambre 12)	RDC HAUT - Vol 75 (Sdb/wc 12)
RDC HAUT - Vol 76 (Chambre 13)	RDC HAUT - Vol 77 (Sdb/wc 13)
RDC HAUT - Vol 78 (Chambre 14)	RDC HAUT - Vol 79 (Sdb/wc 14)
RDC HAUT - Vol 81 (Sdb/wc 15)	RDC HAUT - Vol 82 (Chambre 16)
RDC HAUT - Vol 83 (Sdb/wc 16)	RDC HAUT - Vol 84 (Chambre 17)
RDC HAUT - Vol 85 (Sdb/wc 17)	RDC HAUT - Vol 86 (Chambre 18)
RDC HAUT - Vol 87 (Sdb/wc 18)	RDC HAUT - Vol 88 (Sdb 19)
RDC HAUT - Vol 89 (Rangement)	RDC HAUT - Vol 90 (W.c 2)
RDC HAUT - Vol 91 (Bureau 1)	RDC HAUT - Vol 92 (Bureau 2)
RDC HAUT - Vol 93 (Salle de soins 1)	RDC HAUT - Vol 94 (Pharmacie)
RDC HAUT - Vol 95 (Dégagement 3)	RDC HAUT - Vol 96 (Local linge sale)
RDC HAUT - Vol 97 (Local poubelle)	RDC HAUT - Vol 98 (Office 1)
RDC BAS - Vol 99 (Bureau 6)	Façades - Vol 100 (Façades)
Sous sol - Vol 101 (Sous sol)	RDC BAS - Vol 102 (Accès sous-sol)
RDC BAS - Vol 103 (Local 1)	

C-2 LOCAUX OU PARTIE(S) DE LOCAUX NON VISITÉ(S) ET COMPOSANT(S) OU PARTIE(S) DE COMPOSANT NON INSPECTÉ(S)

Localisation / Désignation	Justification	Investigation complémentaire restant à réaliser
RDC HAUT - Vol 80 (Chambre 15)	pièce non visée par le présent diagnostic	L'ensemble Extension après 1997

RDC BAS - Vol 34
(Chambre 31)

pièce non visée par le présent diagnostic

L'ensemble Extension après 1997

D - ÉTUDE PRÉALABLE

D-1 PROGRAMME DE TRAVAUX DU DONNEUR D'ORDRE

La couverture, la charpente, tous les planchers, les façades, les murs de refends, les cloisons, les doublages, les menuiseries extérieures et intérieures, les revêtements muraux (faïence, carrelage, peinture , tissus etc) les revêtements de sols, les matériels, les équipements techniques, les réseaux de ventilations, de plomberie, de chauffage et les installations électriques sont susceptibles d'être démolis, poncés, percés, ou découpés dans le cadre des travaux envisagés.

07/04/2022 : Complément de prélèvement au rdc bas sol murs plafond

D-2 PÉRIMÈTRE DU BATIMENT CONCERNÉ DÉFINI PAR LE DONNEUR D'ORDRE

L'ensemble du bâtiment (hors extension datant d'après 1997), le sous sol et les extérieurs.

D-3 OBJECTIF DE LA MISSION

Ce repérage a pour objectif d'identifier et localiser les matériaux et produits contenant de l'amiante incorporés ou faisant indissociablement corps avec l'immeuble ou la partie d'immeuble sur lequel des travaux sont programmés.

D-4 DOCUMENTS MIS A DISPOSITION PAR LE DONNEUR D'ORDRE

Aucun

D-5 PROGRAMME ET PÉRIMÈTRE DE REPÉRAGE DÉFINI PAR L'OPÉRATEUR DE REPÉRAGE

Sur la base de la liste en annexe 1 de l'arrêté du 16 juillet 2019, ainsi que sur la base des informations transmises par le donneur d'ordre et après étude du périmètre et du programme de travaux envisagé, nous avons inspecté tous les matériaux ou produits susceptibles de contenir de l'amiante affectés par les travaux pour les ouvrages ou composants de la construction

Ouvrage ou composant de la construction inspecté	Plan de l'immeuble	Locaux	Localisation
Voies et réseaux divers	vue aérienne	Vol 1 (Extérieur)	
Toiture et étanchéité	vue aérienne	Vol 2 (Toiture terrasse)	

Parois verticales intérieures
et enduits

RDC BAS

Vol 3 (Hall d'entrée 1) - Vol 4
(Lingerie) - Vol 5 (Local
ménage) - Vol 6
(Dégagement 5) - Vol 7
(Office 2) - Vol 8 (privé) - Vol 9
(Salle à manger 2) - Vol 10
(Local 2) - Vol 11 (W.c 3) - Vol
12 (Salle polyvalente 2) - Vol
13 (Dégagement 4) - Vol 14
(Chambre 19) - Vol 15
(Sdb/wc 19) - Vol 16
(Chambre 20) - Vol 17
(Sdb/wc 20) - Vol 18
(Chambre 21) - Vol 19
(Sdb/wc 21) - Vol 20
(Chambre 22) - Vol 21
(Sdb/wc 22) - Vol 22
(Chambre 23) - Vol 23
(Sdb/wc 23) - Vol 24
(Chambre 24) - Vol 25
(Sdb/wc 24) - Vol 26
(Chambre 25) - Vol 27
(Sdb/wc 25) - Vol 28
(Chambre 26) - Vol 29
(Sdb/wc 26) - Vol 30
(Chambre 27) - Vol 31
(Sdb/wc 27) - Vol 32
(Chambre 28) - Vol 33
(Sdb/wc 28) - Vol 35 (Sdb/wc
29) - Vol 36 (Chambre 29) -
Vol 37 (Sdb/wc 30) - Vol 38
(Chambre 30) - Vol 39
(Sdb/wc 31) - Vol 40 (Vestiaire
1) - Vol 41 (Vestiaire 2) - Vol
42 (Bureau 3) - Vol 43
(Bureau 4) - Vol 44 (Salle de
soins 2) - Vol 99 (Bureau 6) -
Vol 102 (Accès sous-sol)

Plafond et faux-plafonds

RDC BAS

Vol 3 (Hall d'entrée 1) - Vol 4
(Lingerie) - Vol 5 (Local
ménage) - Vol 6
(Dégagement 5) - Vol 7
(Office 2) - Vol 8 (privé) - Vol 9
(Salle à manger 2) - Vol 10
(Local 2) - Vol 11 (W.c 3) - Vol
12 (Salle polyvalente 2) - Vol
13 (Dégagement 4) - Vol 14
(Chambre 19) - Vol 15
(Sdb/wc 19) - Vol 16
(Chambre 20) - Vol 17
(Sdb/wc 20) - Vol 18
(Chambre 21) - Vol 19
(Sdb/wc 21) - Vol 20
(Chambre 22) - Vol 21
(Sdb/wc 22) - Vol 22
(Chambre 23) - Vol 23
(Sdb/wc 23) - Vol 24
(Chambre 24) - Vol 25
(Sdb/wc 24) - Vol 26
(Chambre 25) - Vol 27
(Sdb/wc 25) - Vol 28
(Chambre 26) - Vol 29
(Sdb/wc 26) - Vol 30
(Chambre 27) - Vol 31
(Sdb/wc 27) - Vol 32
(Chambre 28) - Vol 33
(Sdb/wc 28) - Vol 35 (Sdb/wc
29) - Vol 36 (Chambre 29) -
Vol 37 (Sdb/wc 30) - Vol 38
(Chambre 30) - Vol 39
(Sdb/wc 31) - Vol 40 (Vestiaire
1) - Vol 41 (Vestiaire 2) - Vol
42 (Bureau 3) - Vol 43
(Bureau 4) - Vol 44 (Salle de
soins 2) - Vol 99 (Bureau 6)

Revêtement de mur

RDC BAS

Vol 3 (Hall d'entrée 1) - Vol 4
(Lingerie) - Vol 5 (Local
ménage) - Vol 6
(Dégagement 5) - Vol 7
(Office 2) - Vol 8 (privé) - Vol 9
(Salle à manger 2) - Vol 10
(Local 2) - Vol 11 (W.c 3) - Vol
12 (Salle polyvalente 2) - Vol
13 (Dégagement 4) - Vol 14
(Chambre 19) - Vol 15
(Sdb/wc 19) - Vol 16
(Chambre 20) - Vol 17
(Sdb/wc 20) - Vol 18
(Chambre 21) - Vol 19
(Sdb/wc 21) - Vol 20
(Chambre 22) - Vol 21
(Sdb/wc 22) - Vol 22
(Chambre 23) - Vol 23
(Sdb/wc 23) - Vol 24
(Chambre 24) - Vol 25
(Sdb/wc 24) - Vol 26
(Chambre 25) - Vol 27
(Sdb/wc 25) - Vol 28
(Chambre 26) - Vol 29
(Sdb/wc 26) - Vol 30
(Chambre 27) - Vol 31
(Sdb/wc 27) - Vol 32
(Chambre 28) - Vol 33
(Sdb/wc 28) - Vol 35 (Sdb/wc
29) - Vol 36 (Chambre 29) -
Vol 37 (Sdb/wc 30) - Vol 38
(Chambre 30) - Vol 39
(Sdb/wc 31) - Vol 40 (Vestiaire
1) - Vol 41 (Vestiaire 2) - Vol
42 (Bureau 3) - Vol 43
(Bureau 4) - Vol 44 (Salle de
soins 2) - Vol 99 (Bureau 6) -
Vol 102 (Accès sous-sol)

Revêtement de sol

RDC BAS

Vol 3 (Hall d'entrée 1) - Vol 4
(Lingerie) - Vol 5 (Local
ménage) - Vol 6
(Dégagement 5) - Vol 7
(Office 2) - Vol 8 (privé) - Vol 9
(Salle à manger 2) - Vol 10
(Local 2) - Vol 11 (W.c 3) - Vol
12 (Salle polyvalente 2) - Vol
13 (Dégagement 4) - Vol 14
(Chambre 19) - Vol 15
(Sdb/wc 19) - Vol 16
(Chambre 20) - Vol 17
(Sdb/wc 20) - Vol 18
(Chambre 21) - Vol 19
(Sdb/wc 21) - Vol 20
(Chambre 22) - Vol 21
(Sdb/wc 22) - Vol 22
(Chambre 23) - Vol 23
(Sdb/wc 23) - Vol 24
(Chambre 24) - Vol 25
(Sdb/wc 24) - Vol 26
(Chambre 25) - Vol 27
(Sdb/wc 25) - Vol 28
(Chambre 26) - Vol 29
(Sdb/wc 26) - Vol 30
(Chambre 27) - Vol 31
(Sdb/wc 27) - Vol 32
(Chambre 28) - Vol 33
(Sdb/wc 28) - Vol 35 (Sdb/wc
29) - Vol 36 (Chambre 29) -
Vol 37 (Sdb/wc 30) - Vol 38
(Chambre 30) - Vol 39
(Sdb/wc 31) - Vol 40 (Vestiaire
1) - Vol 41 (Vestiaire 2) - Vol
42 (Bureau 3) - Vol 43
(Bureau 4) - Vol 44 (Salle de
soins 2) - Vol 99 (Bureau 6) -
Vol 102 (Accès sous-sol)

Parois verticales intérieures
et enduits

RDC HAUT

Vol 45 (Hall d'entrée 2) - Vol
46 (Salle à manger 1) - Vol 47
(Salle polyvalente 1) - Vol 48
(W.c 1) - Vol 49 (Bureau 5) -
Vol 50 (Dégagement 1) - Vol
51 (Chambre 1) - Vol 52
(Sdb/wc 1) - Vol 53 (Chambre
2) - Vol 54 (Sdb/wc 2) - Vol 55
(Chambre 3) - Vol 56 (Sdb/wc
3) - Vol 57 (Chambre 4) - Vol
58 (Sdb/wc 4) - Vol 59
(Dégagement 2) - Vol 60
(Chambre 5) - Vol 61 (Sdb/wc
5) - Vol 62 (Chambre 6) - Vol
63 (Sdb/wc 6) - Vol 64
(Chambre 7) - Vol 65 (Sdb/wc
7) - Vol 66 (Chambre 8) - Vol
67 (Sdb/wc 8) - Vol 68
(Chambre 9) - Vol 69 (Sdb/wc
9) - Vol 70 (Chambre 10) - Vol
71 (Sdb/wc 10) - Vol 72
(Chambre 11) - Vol 73
(Sdb/wc 11) - Vol 74
(Chambre 12) - Vol 75
(Sdb/wc 12) - Vol 76
(Chambre 13) - Vol 77
(Sdb/wc 13) - Vol 78
(Chambre 14) - Vol 79
(Sdb/wc 14) - Vol 81 (Sdb/wc
15) - Vol 82 (Chambre 16) -
Vol 83 (Sdb/wc 16) - Vol 84
(Chambre 17) - Vol 85
(Sdb/wc 17) - Vol 86
(Chambre 18) - Vol 87
(Sdb/wc 18) - Vol 88 (Sdb 19)
- Vol 89 (Rangement) - Vol 90
(W.c 2) - Vol 91 (Bureau 1) -
Vol 92 (Bureau 2) - Vol 93
(Salle de soins 1) - Vol 94
(Pharmacie) - Vol 95
(Dégagement 3) - Vol 96
(Local linge sale) - Vol 97
(Local poubelle) - Vol 98
(Office 1)

Plafond et faux-plafonds

RDC HAUT

Vol 45 (Hall d'entrée 2) - Vol
46 (Salle à manger 1) - Vol 47
(Salle polyvalente 1) - Vol 48
(W.c 1) - Vol 49 (Bureau 5) -
Vol 50 (Dégagement 1) - Vol
51 (Chambre 1) - Vol 52
(Sdb/wc 1) - Vol 53 (Chambre
2) - Vol 54 (Sdb/wc 2) - Vol 55
(Chambre 3) - Vol 56 (Sdb/wc
3) - Vol 57 (Chambre 4) - Vol
58 (Sdb/wc 4) - Vol 59
(Dégagement 2) - Vol 60
(Chambre 5) - Vol 61 (Sdb/wc
5) - Vol 62 (Chambre 6) - Vol
63 (Sdb/wc 6) - Vol 64
(Chambre 7) - Vol 65 (Sdb/wc
7) - Vol 66 (Chambre 8) - Vol
67 (Sdb/wc 8) - Vol 68
(Chambre 9) - Vol 69 (Sdb/wc
9) - Vol 70 (Chambre 10) - Vol
71 (Sdb/wc 10) - Vol 72
(Chambre 11) - Vol 73
(Sdb/wc 11) - Vol 74
(Chambre 12) - Vol 75
(Sdb/wc 12) - Vol 76
(Chambre 13) - Vol 77
(Sdb/wc 13) - Vol 78
(Chambre 14) - Vol 79
(Sdb/wc 14) - Vol 81 (Sdb/wc
15) - Vol 82 (Chambre 16) -
Vol 83 (Sdb/wc 16) - Vol 84
(Chambre 17) - Vol 85
(Sdb/wc 17) - Vol 86
(Chambre 18) - Vol 87
(Sdb/wc 18) - Vol 88 (Sdb 19)
- Vol 89 (Rangement) - Vol 90
(W.c 2) - Vol 91 (Bureau 1) -
Vol 92 (Bureau 2) - Vol 93
(Salle de soins 1) - Vol 94
(Pharmacie) - Vol 95
(Dégagement 3) - Vol 96
(Local linge sale) - Vol 97
(Local poubelle) - Vol 98
(Office 1)

Revêtement de mur

RDC HAUT

Vol 45 (Hall d'entrée 2) - Vol
46 (Salle à manger 1) - Vol 47
(Salle polyvalente 1) - Vol 48
(W.c 1) - Vol 50 (Dégagement
1) - Vol 51 (Chambre 1) - Vol
52 (Sdb/wc 1) - Vol 53
(Chambre 2) - Vol 54 (Sdb/wc
2) - Vol 55 (Chambre 3) - Vol
56 (Sdb/wc 3) - Vol 57
(Chambre 4) - Vol 58 (Sdb/wc
4) - Vol 59 (Dégagement 2) -
Vol 60 (Chambre 5) - Vol 61
(Sdb/wc 5) - Vol 62 (Chambre
6) - Vol 63 (Sdb/wc 6) - Vol 64
(Chambre 7) - Vol 65 (Sdb/wc
7) - Vol 66 (Chambre 8) - Vol
67 (Sdb/wc 8) - Vol 68
(Chambre 9) - Vol 69 (Sdb/wc
9) - Vol 70 (Chambre 10) - Vol
71 (Sdb/wc 10) - Vol 72
(Chambre 11) - Vol 73
(Sdb/wc 11) - Vol 74
(Chambre 12) - Vol 75
(Sdb/wc 12) - Vol 76
(Chambre 13) - Vol 77
(Sdb/wc 13) - Vol 78
(Chambre 14) - Vol 79
(Sdb/wc 14) - Vol 81 (Sdb/wc
15) - Vol 82 (Chambre 16) -
Vol 83 (Sdb/wc 16) - Vol 84
(Chambre 17) - Vol 85
(Sdb/wc 17) - Vol 86
(Chambre 18) - Vol 87
(Sdb/wc 18) - Vol 88 (Sdb 19)
- Vol 89 (Rangement) - Vol 90
(W.c 2) - Vol 93 (Salle de
soins 1) - Vol 94 (Pharmacie)
- Vol 95 (Dégagement 3) - Vol
96 (Local linge sale) - Vol 97
(Local poubelle) - Vol 98
(Office 1)

Revêtement de sol	RDC HAUT	Vol 45 (Hall d'entrée 2) - Vol 46 (Salle à manger 1) - Vol 47 (Salle polyvalente 1) - Vol 48 (W.c 1) - Vol 49 (Bureau 5) - Vol 50 (Dégagement 1) - Vol 51 (Chambre 1) - Vol 52 (Sdb/wc 1) - Vol 53 (Chambre 2) - Vol 54 (Sdb/wc 2) - Vol 55 (Chambre 3) - Vol 56 (Sdb/wc 3) - Vol 57 (Chambre 4) - Vol 58 (Sdb/wc 4) - Vol 59 (Dégagement 2) - Vol 60 (Chambre 5) - Vol 61 (Sdb/wc 5) - Vol 62 (Chambre 6) - Vol 63 (Sdb/wc 6) - Vol 64 (Chambre 7) - Vol 65 (Sdb/wc 7) - Vol 66 (Chambre 8) - Vol 67 (Sdb/wc 8) - Vol 68 (Chambre 9) - Vol 69 (Sdb/wc 9) - Vol 70 (Chambre 10) - Vol 71 (Sdb/wc 10) - Vol 72 (Chambre 11) - Vol 73 (Sdb/wc 11) - Vol 74 (Chambre 12) - Vol 75 (Sdb/wc 12) - Vol 76 (Chambre 13) - Vol 77 (Sdb/wc 13) - Vol 78 (Chambre 14) - Vol 79 (Sdb/wc 14) - Vol 81 (Sdb/wc 15) - Vol 82 (Chambre 16) - Vol 83 (Sdb/wc 16) - Vol 84 (Chambre 17) - Vol 85 (Sdb/wc 17) - Vol 86 (Chambre 18) - Vol 87 (Sdb/wc 18) - Vol 88 (Sdb 19) - Vol 89 (Rangement) - Vol 90 (W.c 2) - Vol 91 (Bureau 1) - Vol 92 (Bureau 2) - Vol 93 (Salle de soins 1) - Vol 94 (Pharmacie) - Vol 95 (Dégagement 3) - Vol 96 (Local linge sale)
Conduits, canalisations et équipements	RDC HAUT	Vol 47 (Salle polyvalente 1)
Façades	Façades	Vol 100 (Façades)
Plafond et faux-plafonds	Façades	Vol 100 (Façades)
Conduits, canalisations et équipements	Sous sol	Vol 101 (Sous sol)
Equipements divers et accessoires	Sous sol	Vol 101 (Sous sol)
Conduits, canalisations et équipements	RDC BAS	Vol 103 (Local 1)

D-6 MOTIF(S) AYANT PU CONDUIRE A RÉDUIRE OU AUGMENTER LE NOMBRE DE PRÉLÈVEMENTS TEL QU'INDIQUÉ EN ANNEXE A DE LA NORME NF 46-020 POUR CHACUN DES MATÉRIEUX ET PRODUITS REPÉRÉS

Aucun

D-7 ADJONCTION(S) OU EXCLUSIONS PAR RAPPORT A LA NORME NF 46-020

Aucune

D-8 CONDITIONS EXISTANTES AU MOMENT DU PRÉLÈVEMENT SUSCEPTIBLES D'INFLUENCER L'INTERPRÉTATION DES RÉSULTATS DES ANALYSES

Aucune

E - CONDITIONS DE REPÉRAGE

E-1 MODALITÉS DE REPÉRAGE

Dans un premier temps, dans le périmètre des travaux, et selon le programme de repérage découlant du programme des travaux envisagés, l'opérateur de repérage recherche la présence de Matériaux et Produits Susceptibles de Contenir de l'Amiante (MPSCA) faisant indissociablement corps avec le bâti et qui seront sollicités directement ou indirectement par les travaux. Ces MPSCA correspondent entre autre aux parties d'ouvrages ou de composants à inspecter ou à sonder de la « Liste non exhaustive des matériaux ou produits susceptibles de contenir de l'amiante à repérer » de l'annexe 1 de l'arrêté du 16 juillet 2019 relatif au repérage de l'amiante avant certaines opérations dans les immeubles bâtis. Toutefois, cette liste n'étant pas exhaustive, s'il a connaissance d'autres MPSCA, il les repère également.

L'inspection des ouvrages doit être exhaustive. Le repérage peut nécessiter des sondages destructifs ou des démontages particuliers. Par exemple, il convient de procéder aux investigations suivantes :

- les plénums doivent être inspectés ;
- les gaines techniques doivent être contrôlées ;
- les cloisons démontables doivent être examinées (têtes, pieds et joints de la cloison, réservations) ;
- les éléments de façade, gaines maçonnées, joints de cloisons devront être sondés ou démontés s'il y a présomption de présence de matériaux contenant de l'amiante.

L'ensemble du périmètre du bâtiment concerné par les travaux doit être visité et inspecté. En cas de défaut d'accessibilité du fait du donneur d'ordre et alors que l'opérateur lui a au préalable demandé les moyens d'accès adaptés (démontage spécifique, ouverture de gaine ou de volume vide sans accès prévu, fourniture de nacelle, etc.), l'opérateur rédigera un pré-rapport.

Lorsque, dans des cas très exceptionnels et qui doivent être justifiés, certaines parties d'ouvrages ne sont pas accessibles avant que les travaux ne commencent, l'opérateur de repérage rédige un rapport dans lequel il émet les réserves correspondantes et préconise les investigations approfondies complémentaires qui devront être réalisées entre les différentes étapes des travaux.

Il examine de façon exhaustive tous les locaux et parties de locaux situés dans le périmètre des travaux. La définition de zones présentant des similitudes d'ouvrage permet d'optimiser le nombre de prélèvements qui sont transmis pour analyse. Les sondages itératifs et comparatifs permettent de déterminer les limites et l'étendue des zones présentant des similitudes d'ouvrage.

Dans un second temps, et pour chacun des ouvrages ou composants repérés, en fonction des informations dont il dispose et de sa connaissance des matériaux et produits utilisés, il atteste, le cas échéant, de la présence ou de l'absence d'amiante. En cas de doute et selon les prescriptions réglementaires et normatives il détermine les prélèvements et analyses de matériaux nécessaires pour conclure.

Conformément aux prescriptions de l'arrêté du 16 juillet 2019 et de la norme NF X46-020 d'août 2017 (2ème tirage), les analyses des échantillons de ces produits et matériaux sont réalisées couches par couches par un organisme accrédité par le COFRAC.

L'opérateur de repérage veille à la traçabilité des échantillons prélevés : ces échantillons sont repérés de manière que les ouvrages dans lesquels ils ont été prélevés puissent être identifiés.

E-2 MOYENS D'INVESTIGATION

Pour la réalisation de notre repérage, nos moyens d'investigations mis en œuvre garantissent la réalisation d'investigations approfondies destructives et non destructives, telles que :

- Dépose de certains blocs prises pour examiner la composition interne des cloisons.
- Dépose des éléments de finition (plinthes, couvre-joints, etc) des cloisons démontables pour examiner les têtes, pieds et joints de ces cloisons.
- Détermination des sondages destructifs ou les démontages particuliers nécessaires pour permettre d'accéder aux matériaux susceptibles de contenir de l'amiante (élément de façade, gaine maçonnée, joint de cloisons, etc). Dans le cas où le risque de découverte de matériaux et produits friables contenant de l'amiante est probable, les moyens de prévention adéquats devront être mis en œuvre.
- Classement des matériaux et produits selon leurs caractéristiques.
- Prélèvements pour déterminer par analyse, lorsque les marquages des matériaux ou les documents consultés par l'opérateur de repérage ne lui ont pas permis de conclure, la présence effective d'amiante dans des matériaux et produits susceptibles d'en contenir.

E-3 OBLIGATIONS DE COMMUNICATION DU RAPPORT DE REPERAGE

Le présent rapport est à communiquer à toute personne physique ou morale amenée à concevoir, organiser ou exécuter des travaux dans l'immeuble bâti.

Il est rappelé en outre les dispositions de l'article 11 de l'arrêté du 16/07/2019 :

« Si le donneur d'ordre n'est pas le propriétaire de l'immeuble bâti concerné par la mission de repérage, il adresse à ce dernier une copie du rapport établi par l'opérateur de repérage. En cas de mission de repérage portant sur une partie privative d'un immeuble collectif à usage d'habitation, son propriétaire met à jour le contenu du « dossier amiante - parties privatives » (DAPP) prévu au I de l'article R. 1334-29-4 du code de la santé publique, en y intégrant les données issues du rapport ou du pré-rapport de repérage amiante avant travaux. Il tient à disposition et communique ce DAPP, ainsi complété, selon les modalités prévues au II de l'article R. 1334-29-4 du code de la santé publique.

En cas de mission de repérage portant sur les parties communes d'un immeuble collectif à usage d'habitation ou sur un immeuble non utilisé à fin d'habitation, son propriétaire met à jour le contenu du « dossier technique amiante » (DTA) prévu au I de l'article R. 1334-29-5 du code de la santé publique ainsi que de sa fiche récapitulative, en y intégrant les données issues du rapport ou du pré-rapport de repérage amiante avant travaux. Il tient à disposition et communique ce DTA, ainsi complété, selon les modalités prévues au II de l'article R. 1334-29-5 du code de la santé publique.

En cas de mission de repérage portant sur tout ou partie d'un immeuble d'habitation ne comprenant qu'un seul logement, son propriétaire conserve le rapport ou le pré-rapport restituant les conditions de réalisation et les conclusions de cette recherche d'amiante avant travaux. Il communique ce rapport ou ce pré-rapport, sur leur demande, à toute personne physique ou morale appelée à effectuer des travaux dans l'immeuble bâti ainsi qu'aux agents de contrôle de l'inspection du travail mentionnés à l'article L. 8211-1 du code du travail, aux agents du service de prévention des organismes de sécurité sociale et, en cas d'opération relevant du champ de l'article R. 4534-1 du code du travail, de l'organisme professionnel de prévention du bâtiment et des travaux publics. »

F - CONCLUSIONS

F-1 CONCLUSIONS(S) DU PRÉSENT RAPPORT DE REPÉRAGE

L'opérateur de repérage n'ayant pu mener à son terme la mission décrite en tête de rapport, le donneur d'ordre doit faire réaliser des investigations approfondies ou mettre en œuvre des moyens d'accès spécifiques.

Dans le cadre de la mission objet du présent rapport, il a été repéré des matériaux et produits contenant de l'amiante.

Localisation	Catégorie	Composant	Partie de composant	Sur avis / réf pré.
Vol 48 (W.c 1)	Revêtement de sol	Revêtement de sol	Ragréage rose +colle noire	002VE000101 n°18 Phase 2
Vol 49 (Bureau 5)	Revêtement de sol	Revêtement de sol	Ragréage rose +colle noire	002VE000101 n°18 Phase 2
Vol 45 (Hall d'entrée 2)	Revêtement de sol	Revêtement de sol	Ragréage rose +colle noire	002VE000101 n°18 Phase 2
Vol 59 (Dégagement 2)	Revêtement de sol	Revêtement de sol	Ragréage rose +colle noire	002VE000101 n°18 Phase 2
Vol 61 (Sdb/wc 5)	Revêtement de sol	Revêtement de sol	Ragréage rose +colle noire	002VE000101 n°18 Phase 2
Vol 60 (Chambre 5)	Revêtement de sol	Revêtement de sol	Ragréage rose +colle noire	002VE000101 n°18 Phase 2
Vol 62 (Chambre 6)	Revêtement de sol	Revêtement de sol	Ragréage rose +colle noire	002VE000101 n°18 Phase 2
Vol 64 (Chambre 7)	Revêtement de sol	Revêtement de sol	Ragréage rose +colle noire	002VE000101 n°18 Phase 2
Vol 66 (Chambre 8)	Revêtement de sol	Revêtement de sol	Ragréage rose +colle noire	002VE000101 n°18 Phase 2
Vol 68 (Chambre 9)	Revêtement de sol	Revêtement de sol	Ragréage rose +colle noire	002VE000101 n°18 Phase 2
Vol 70 (Chambre 10)	Revêtement de sol	Revêtement de sol	Ragréage rose +colle noire	002VE000101 n°18 Phase 2
Vol 72 (Chambre 11)	Revêtement de sol	Revêtement de sol	Ragréage rose +colle noire	002VE000101 n°18 Phase 2
Vol 74 (Chambre 12)	Revêtement de sol	Revêtement de sol	Ragréage rose +colle noire	002VE000101 n°18 Phase 2
Vol 76 (Chambre 13)	Revêtement de sol	Revêtement de sol	Ragréage rose +colle noire	002VE000101 n°18 Phase 2
Vol 78 (Chambre 14)	Revêtement de sol	Revêtement de sol	Ragréage rose +colle noire	002VE000101 n°18 Phase 2
Vol 82 (Chambre 16)	Revêtement de sol	Revêtement de sol	Ragréage rose +colle noire	002VE000101 n°18 Phase 2
Vol 84 (Chambre 17)	Revêtement de sol	Revêtement de sol	Ragréage rose +colle noire	002VE000101 n°18 Phase 2
Vol 86 (Chambre 18)	Revêtement de sol	Revêtement de sol	Ragréage rose +colle noire	002VE000101 n°18 Phase 2
Vol 11 (W.c 3)	Plafond et faux-plafonds	Plafonds	Enduit plâtre	002VE000101 n°61
Vol 15 (Sdb/wc 19)	Parois verticales intérieures et enduits	Murs et cloisons	Enduit plâtre	002VE000101 n°74 Phase 2

Vol 102 (Accès sous-sol)	Revêtement de sol	Revêtement de sol	Colle noire	002VE000101 n°94
Vol 101 (Sous sol)	Equipements divers et accessoires	GRAVATS	FIBRE CIMENT	002VE000101 n°97
Vol 101 (Sous sol)	Conduits, canalisations et équipements	Conduit fluide non identifié	Conduit en fibres-ciment	S187
Vol 103 (Local 1)	Conduits, canalisations et équipements	Conduit fluide non identifié	Conduit en fibres-ciment	S187

L'attention du donneur d'ordre/maître d'ouvrage/propriétaire est attirée sur le fait qu'en présence de locaux ou de partie de locaux non visités, de composants ou de parties de composant non inspectés faisant partie du périmètre et du programme des travaux, l'information sur la présence ou l'absence d'amiante ne peut être considérée comme exhaustive et ses obligations réglementaires de repérage définies aux articles R4412 - 97 et suivants du Code du travail ne sont pas remplies. Des investigations approfondies complémentaires seront à réaliser lorsque ces locaux/ parties de locaux, composant ou partie de composant seront accessibles de manière sécurisée.

Localisation	Materiau	Justification	Investigation complémentaire restant à réaliser	Moyen d'accès à mettre en oeuvre
RDC HAUT - Vol 80 (Chambre 15)		pièce non visée par le présent diagnostic	L'ensemble Extension après 1997	
RDC BAS - Vol 34 (Chambre 31)		pièce non visée par le présent diagnostic	L'ensemble Extension après 1997	

F-2 RÉSERVES / COMMENTAIRES

Exhaustivité des volumes sous doublages (Encoffrements, faux-plafonds, parquets, revêtements de sol, mur et plafond, bardages, doublages Placoplatre, isolations, calorifugeages, joints de menuiserie, etc.), un seul et même sondage étant représentatif d'une zone homogène (Norme NF X 46-020).

Exhaustivité des volumes d'équipements (chaudières, système chauffage), si ces équipements sont en fonctionnement lors de nos interventions.

Afin de limiter les détériorations de carrelage sur les sols de chaque pièce, seulement quelques sondages ont été réalisés discrètement. Il advient donc d'être prudent lors des phases de curages ou de percements du sols. En cas de doute (présence avérée de colle noire dans certaines pièces) une ré-intervention sera possible pour effectuer un sondage complémentaire au centre de la pièce.

GRILLE DE RÉSULTAT DU REPÉRAGE

Façades

Localisation	Categorie	Composant	Partie de composant	Réf action	Description	Précision	Ref photo	Ref prél.	Descriptif	Résultat	Conclusion
Vol 100 (Façades)	Façades	Murs	Isolation	P89	Réalisation d'un prélèvement		002VE00 0101 n °89 - 1	002VE 00010 1 n°89	Enduit plâtreux beige en vrac + peinture + toile fibreuse blanche	Négatif	Négatif sur analyse
Vol 100 (Façades)	Façades	Murs	Isolation	P89	Sondage et extension de la ZPSO du prélèvement P89		002VE00 0101 n °89 - 1	002VE 00010 1 n°89	Enduit plâtreux beige en vrac + peinture + toile fibreuse blanche	Négatif	Négatif sur analyse
Vol 100 (Façades)	Façades	Murs	Enduits projetés	P90	Réalisation d'un prélèvement		002VE00 0101 n °90 - 1	002VE 00010 1 n°90	Enduit compact gris hétérogène + peinture non séparable	Négatif	Négatif sur analyse
Vol 100 (Façades)	Façades	Murs	Enduits projetés	P90	Sondage et extension de la ZPSO du prélèvement P90		002VE00 0101 n °90 - 1	002VE 00010 1 n°90	Enduit compact gris hétérogène + peinture non séparable	Négatif	Négatif sur analyse
Vol 100 (Façades)	Façades	poteaux	Peinture	P91	Réalisation d'un prélèvement		002VE00 0101 n °91 - 1	002VE 00010 1 n°91	Peinture avec poussières	Négatif	Négatif sur analyse
Vol 100 (Façades)	Façades	poteaux	Peinture	P91	Sondage et extension de la ZPSO du prélèvement P91		002VE00 0101 n °91 - 1	002VE 00010 1 n°91	Peinture avec poussières	Négatif	Négatif sur analyse
Vol 100 (Façades)	Façades	Murs	Shingles	P92	Réalisation d'un prélèvement		002VE00 0101 n °92 - 1	002VE 00010 1 n°92	Matériau bitumineux noir avec gravillons	Négatif	Négatif sur analyse
Vol 100 (Façades)	Façades	Murs	Shingles	P92	Sondage et extension de la ZPSO du prélèvement P92		002VE00 0101 n °92 - 1	002VE 00010 1 n°92	Matériau bitumineux noir avec gravillons	Négatif	Négatif sur analyse
Vol 100 (Façades)	Plafond et faux-plafonds	Plafonds	Enduit ciment	P93	Réalisation d'un prélèvement		002VE00 0101 n °93 - 1	002VE 00010 1 n°93	Matériau beige en vrac + peinture non séparable	Négatif	Négatif sur analyse

RDC BAS

Localisation	Categorie	Composant	Partie de composant	Réf action	Description	Précision	Ref photo	Ref prél.	Descriptif	Résultat	Conclusion
--------------	-----------	-----------	---------------------	------------	-------------	-----------	-----------	-----------	------------	----------	------------



Amiante

RDC BAS

Localisation	Categorie	Composant	Partie de composant	Réf action	Description	Précision	Ref photo	Ref pré.	Descriptif	Résultat	Conclusion
Vol 4 (Lingerie)	Plafond et faux-plafonds	Plafonds	Enduit plâtre	S2	Réalisation d'un sondage		S2 - 1				Négatif sur document Qualiconsulte immobilier DAT N° 224120 fait le 10/11/2015 P1
Vol 9 (Salle à manger 2)	Plafond et faux-plafonds	Plafonds	Enduit plâtre	S2	Sondage et extension de la ZPSO du sondage S2		S2 - 1				Négatif sur document Qualiconsulte immobilier DAT N° 224120 fait le 10/11/2015 P1
Vol 6 (Dégagement 5)	Plafond et faux-plafonds	Plafonds	Enduit plâtre	S2	Sondage et extension de la ZPSO du sondage S2		S2 - 1				Négatif sur document Qualiconsulte immobilier DAT N° 224120 fait le 10/11/2015 P1
Vol 10 (Local 2)	Plafond et faux-plafonds	Plafonds	Enduit plâtre	S2	Sondage et extension de la ZPSO du sondage S2		S2 - 1				Négatif sur document Qualiconsulte immobilier DAT N° 224120 fait le 10/11/2015 P1
Vol 43 (Bureau 4)	Plafond et faux-plafonds	Plafonds	Enduit plâtre	S2	Sondage et extension de la ZPSO du sondage S2		S2 - 1				Négatif sur document Qualiconsulte immobilier DAT N° 224120 fait le 10/11/2015 P1



Amiante

RDC BAS

Localisation	Categorie	Composant	Partie de composant	Réf action	Description	Précision	Ref photo	Ref pré.	Descriptif	Résultat	Conclusion
Vol 4 (Lingerie)	Parois verticales intérieures et enduits	Murs et cloisons	Enduit plâtre	S3	Réalisation d'un sondage		S3 - 1				Négatif sur document Qualiconsulte immobilier DAT N° 224120 fait le 10/112015 P4
Vol 4 (Lingerie)	Parois verticales intérieures et enduits	Murs et cloisons	Enduit plâtre	S3	Sondage et extension de la ZPSO du sondage S3		S3 - 1				Négatif sur document Qualiconsulte immobilier DAT N° 224120 fait le 10/112015 P4
Vol 9 (Salle à manger 2)	Parois verticales intérieures et enduits	Murs et cloisons	Enduit plâtre	S3	Sondage et extension de la ZPSO du sondage S3		S3 - 1				Négatif sur document Qualiconsulte immobilier DAT N° 224120 fait le 10/112015 P4
Vol 4 (Lingerie)	Parois verticales intérieures et enduits	Cloisons légères ou préfabriquées	Panneaux de cloisons	S4	Réalisation d'un sondage		S4 - 1				Négatif sur document Qualiconsulte immobilier DAT N° 224120 fait le 10/112015 P3
Vol 4 (Lingerie)	Parois verticales intérieures et enduits	Cloisons légères ou préfabriquées	Panneaux de cloisons	S4	Sondage et extension de la ZPSO du sondage S4		S4 - 1				Négatif sur document Qualiconsulte immobilier DAT N° 224120 fait le 10/112015 P3



Amiante

RDC BAS

Localisation	Categorie	Composant	Partie de composant	Réf action	Description	Précision	Ref photo	Ref pré.	Descriptif	Résultat	Conclusion
Vol 9 (Salle à manger 2)	Parois verticales intérieures et enduits	Cloisons légères ou préfabriquées	Panneaux de cloisons	S4	Sondage et extension de la ZPSO du sondage S4		S4 - 1				Négatif sur document Qualiconsulte immobilier DAT N° 224120 fait le 10/112015 P3
Vol 10 (Local 2)	Parois verticales intérieures et enduits	Cloisons légères ou préfabriquées	Panneaux de cloisons	S4	Sondage et extension de la ZPSO du sondage S4		S4 - 1				Négatif sur document Qualiconsulte immobilier DAT N° 224120 fait le 10/112015 P3
Vol 6 (Dégagement 5)	Parois verticales intérieures et enduits	Cloisons légères ou préfabriquées	Panneaux de cloisons	S4	Sondage et extension de la ZPSO du sondage S4		S4 - 1				Négatif sur document Qualiconsulte immobilier DAT N° 224120 fait le 10/112015 P3
Vol 43 (Bureau 4)	Parois verticales intérieures et enduits	Cloisons légères ou préfabriquées	Panneaux de cloisons	S4	Sondage et extension de la ZPSO du sondage S4		S4 - 1				Négatif sur document Qualiconsulte immobilier DAT N° 224120 fait le 10/112015 P3
Vol 99 (Bureau 6)	Parois verticales intérieures et enduits	Cloisons légères ou préfabriquées	Panneaux de cloisons	S4	Sondage et extension de la ZPSO du sondage S4		S4 - 1				Négatif sur document Qualiconsulte immobilier DAT N° 224120 fait le 10/112015 P3



Amiante

RDC BAS

Localisation	Categorie	Composant	Partie de composant	Réf action	Description	Précision	Ref photo	Ref pré.	Descriptif	Résultat	Conclusion
Vol 14 (Chambre 19)	Parois verticales intérieures et enduits	Cloisons légères ou préfabriquées	Panneaux de cloisons	S4	Sondage et extension de la ZPSO du sondage S4		S4 - 1				Négatif sur document Qualiconsulte immobilier DAT N° 224120 fait le 10/112015 P3
Vol 102 (Accès sous-sol)	Parois verticales intérieures et enduits	Cloisons légères ou préfabriquées	Panneaux de cloisons	S4	Sondage et extension de la ZPSO du sondage S4		S4 - 1				Négatif sur document Qualiconsulte immobilier DAT N° 224120 fait le 10/112015 P3
Vol 16 (Chambre 20)	Parois verticales intérieures et enduits	Cloisons légères ou préfabriquées	Panneaux de cloisons	S4	Sondage et extension de la ZPSO du sondage S4		S4 - 1				Négatif sur document Qualiconsulte immobilier DAT N° 224120 fait le 10/112015 P3
Vol 18 (Chambre 21)	Parois verticales intérieures et enduits	Cloisons légères ou préfabriquées	Panneaux de cloisons	S4	Sondage et extension de la ZPSO du sondage S4		S4 - 1				Négatif sur document Qualiconsulte immobilier DAT N° 224120 fait le 10/112015 P3
Vol 20 (Chambre 22)	Parois verticales intérieures et enduits	Cloisons légères ou préfabriquées	Panneaux de cloisons	S4	Sondage et extension de la ZPSO du sondage S4		S4 - 1				Négatif sur document Qualiconsulte immobilier DAT N° 224120 fait le 10/112015 P3



Amiante

RDC BAS

Localisation	Categorie	Composant	Partie de composant	Réf action	Description	Précision	Ref photo	Ref pré.	Descriptif	Résultat	Conclusion
Vol 22 (Chambre 23)	Parois verticales intérieures et enduits	Cloisons légères ou préfabriquées	Panneaux de cloisons	S4	Sondage et extension de la ZPSO du sondage S4		S4 - 1				Négatif sur document Qualiconsulte immobilier DAT N° 224120 fait le 10/112015 P3
Vol 24 (Chambre 24)	Parois verticales intérieures et enduits	Cloisons légères ou préfabriquées	Panneaux de cloisons	S4	Sondage et extension de la ZPSO du sondage S4		S4 - 1				Négatif sur document Qualiconsulte immobilier DAT N° 224120 fait le 10/112015 P3
Vol 26 (Chambre 25)	Parois verticales intérieures et enduits	Cloisons légères ou préfabriquées	Panneaux de cloisons	S4	Sondage et extension de la ZPSO du sondage S4		S4 - 1				Négatif sur document Qualiconsulte immobilier DAT N° 224120 fait le 10/112015 P3
Vol 28 (Chambre 26)	Parois verticales intérieures et enduits	Cloisons légères ou préfabriquées	Panneaux de cloisons	S4	Sondage et extension de la ZPSO du sondage S4		S4 - 1				Négatif sur document Qualiconsulte immobilier DAT N° 224120 fait le 10/112015 P3
Vol 30 (Chambre 27)	Parois verticales intérieures et enduits	Cloisons légères ou préfabriquées	Panneaux de cloisons	S4	Sondage et extension de la ZPSO du sondage S4		S4 - 1				Négatif sur document Qualiconsulte immobilier DAT N° 224120 fait le 10/112015 P3



Amiante

RDC BAS

Localisation	Categorie	Composant	Partie de composant	Réf action	Description	Précision	Ref photo	Ref pré.	Descriptif	Résultat	Conclusion
Vol 32 (Chambre 28)	Parois verticales intérieures et enduits	Cloisons légères ou préfabriquées	Panneaux de cloisons	S4	Sondage et extension de la ZPSO du sondage S4		S4 - 1				Négatif sur document Qualiconsulte immobilier DAT N° 224120 fait le 10/112015 P3
Vol 36 (Chambre 29)	Parois verticales intérieures et enduits	Cloisons légères ou préfabriquées	Panneaux de cloisons	S4	Sondage et extension de la ZPSO du sondage S4		S4 - 1				Négatif sur document Qualiconsulte immobilier DAT N° 224120 fait le 10/112015 P3
Vol 38 (Chambre 30)	Parois verticales intérieures et enduits	Cloisons légères ou préfabriquées	Panneaux de cloisons	S4	Sondage et extension de la ZPSO du sondage S4		S4 - 1				Négatif sur document Qualiconsulte immobilier DAT N° 224120 fait le 10/112015 P3
Vol 13 (Dégagement 4)	Parois verticales intérieures et enduits	Cloisons légères ou préfabriquées	Panneaux de cloisons	S4	Sondage et extension de la ZPSO du sondage S4		S4 - 1				Négatif sur document Qualiconsulte immobilier DAT N° 224120 fait le 10/112015 P3
Vol 42 (Bureau 3)	Parois verticales intérieures et enduits	Cloisons légères ou préfabriquées	Panneaux de cloisons	S4	Sondage et extension de la ZPSO du sondage S4		S4 - 1				Négatif sur document Qualiconsulte immobilier DAT N° 224120 fait le 10/112015 P3



Amiante

RDC BAS

Localisation	Categorie	Composant	Partie de composant	Réf action	Description	Précision	Ref photo	Ref pré.	Descriptif	Résultat	Conclusion
Vol 3 (Hall d'entrée 1)	Parois verticales intérieures et enduits	Cloisons légères ou préfabriquées	Panneaux de cloisons	S4	Sondage et extension de la ZPSO du sondage S4		S4 - 1				Négatif sur document Qualiconsulte immobilier DAT N° 224120 fait le 10/112015 P3
Vol 4 (Lingerie)	Plafond et faux-plafonds	Faux plafonds	Panneaux et plaques	S5	Réalisation d'un sondage		S5 - 1				Négatif sur document Qualiconsulte immobilier DAT N° 224120 fait le 10/112015
Vol 11 (W.c 3)	Plafond et faux-plafonds	Faux plafonds	Panneaux et plaques	S5	Sondage et extension de la ZPSO du sondage S5		S5 - 1				Négatif sur document Qualiconsulte immobilier DAT N° 224120 fait le 10/112015
Vol 9 (Salle à manger 2)	Plafond et faux-plafonds	Faux plafonds	Panneaux et plaques	S5	Sondage et extension de la ZPSO du sondage S5		S5 - 1				Négatif sur document Qualiconsulte immobilier DAT N° 224120 fait le 10/112015
Vol 3 (Hall d'entrée 1)	Plafond et faux-plafonds	Faux plafonds	Panneaux et plaques	S5	Sondage et extension de la ZPSO du sondage S5		S5 - 1				Négatif sur document Qualiconsulte immobilier DAT N° 224120 fait le 10/112015
Vol 12 (Salle polyvalente 2)	Plafond et faux-plafonds	Faux plafonds	Panneaux et plaques	S5	Sondage et extension de la ZPSO du sondage S5		S5 - 1				Négatif sur document Qualiconsulte immobilier DAT N° 224120 fait le 10/112015



Amiante

RDC BAS

Localisation	Categorie	Composant	Partie de composant	Réf action	Description	Précision	Ref photo	Ref pré.	Descriptif	Résultat	Conclusion
Vol 5 (Local ménage)	Plafond et faux-plafonds	Faux plafonds	Panneaux et plaques	S5	Sondage et extension de la ZPSO du sondage S5		S5 - 1				Négatif sur document Qualiconsulte immobilier DAT N° 224120 fait le 10/112015
Vol 99 (Bureau 6)	Plafond et faux-plafonds	Faux plafonds	Panneaux et plaques	S5	Sondage et extension de la ZPSO du sondage S5		S5 - 1				Négatif sur document Qualiconsulte immobilier DAT N° 224120 fait le 10/112015
Vol 41 (Vestiaire 2)	Plafond et faux-plafonds	Faux plafonds	Panneaux et plaques	S5	Sondage et extension de la ZPSO du sondage S5		S5 - 1				Négatif sur document Qualiconsulte immobilier DAT N° 224120 fait le 10/112015
Vol 40 (Vestiaire 1)	Plafond et faux-plafonds	Faux plafonds	Panneaux et plaques	S5	Sondage et extension de la ZPSO du sondage S5		S5 - 1				Négatif sur document Qualiconsulte immobilier DAT N° 224120 fait le 10/112015
Vol 13 (Dégagement 4)	Plafond et faux-plafonds	Faux plafonds	Panneaux et plaques	S5	Sondage et extension de la ZPSO du sondage S5		S5 - 1				Négatif sur document Qualiconsulte immobilier DAT N° 224120 fait le 10/112015
Vol 4 (Lingerie)	Revêtement de sol	Revêtement de sol	Colles de carrelage	P54	Réalisation d'un prélèvement		002VE00101 n°54 - 1	002VE00010 1 n°54	Colle grise + peinture non séparable	Négatif	Négatif sur analyse
Vol 3 (Hall d'entrée 1)	Revêtement de sol	Revêtement de sol	Colles de carrelage	S85	Sondage et extension de la ZPSO du prélèvement P54		002VE00101 n°54 - 1	002VE00010 1 n°54	Colle grise + peinture non séparable	Négatif	Négatif sur analyse



Amiante

RDC BAS

Localisation	Categorie	Composant	Partie de composant	Réf action	Description	Précision	Ref photo	Ref prél.	Descriptif	Résultat	Conclusion
Vol 9 (Salle à manger 2)	Revêtement de sol	Revêtement de sol	Colles de carrelage	P54	Sondage et extension de la ZPSO du prélèvement P54		002VE00 0101 n °54 - 1	002VE 00010 1 n°54	Colle grise + peinture non séparable	Négatif	Négatif sur analyse
Vol 8 (privé)	Revêtement de sol	Revêtement de sol	Colles de carrelage	S94	Sondage et extension de la ZPSO du prélèvement P54		002VE00 0101 n °54 - 1	002VE 00010 1 n°54	Colle grise + peinture non séparable	Négatif	Négatif sur analyse
Vol 99 (Bureau 6)	Revêtement de sol	Revêtement de sol	Colles de carrelage	S105	Sondage et extension de la ZPSO du prélèvement P54		002VE00 0101 n °54 - 1	002VE 00010 1 n°54	Colle grise + peinture non séparable	Négatif	Négatif sur analyse
Vol 5 (Local ménage)	Revêtement de sol	Revêtement de sol	Colles de carrelage	S108	Sondage et extension de la ZPSO du prélèvement P54		002VE00 0101 n °54 - 1	002VE 00010 1 n°54	Colle grise + peinture non séparable	Négatif	Négatif sur analyse
Vol 43 (Bureau 4)	Revêtement de sol	Revêtement de sol	Colles de carrelage	S111	Sondage et extension de la ZPSO du prélèvement P54		002VE00 0101 n °54 - 1	002VE 00010 1 n°54	Colle grise + peinture non séparable	Négatif	Négatif sur analyse
Vol 12 (Salle polyvalente 2)	Revêtement de sol	Revêtement de sol	Colles de carrelage	S112	Sondage et extension de la ZPSO du prélèvement P54		002VE00 0101 n °54 - 1	002VE 00010 1 n°54	Colle grise + peinture non séparable	Négatif	Négatif sur analyse
Vol 6 (Dégagement 5)	Revêtement de sol	Revêtement de sol	Colles de carrelage	S113	Sondage et extension de la ZPSO du prélèvement P54		002VE00 0101 n °54 - 1	002VE 00010 1 n°54	Colle grise + peinture non séparable	Négatif	Négatif sur analyse
Vol 10 (Local 2)	Revêtement de sol	Revêtement de sol	Colles de carrelage	S114	Sondage et extension de la ZPSO du prélèvement P54		002VE00 0101 n °54 - 1	002VE 00010 1 n°54	Colle grise + peinture non séparable	Négatif	Négatif sur analyse
Vol 11 (W.c 3)	Revêtement de sol	Revêtement de sol	Colles de carrelage	S115	Sondage et extension de la ZPSO du prélèvement P54		002VE00 0101 n °54 - 1	002VE 00010 1 n°54	Colle grise + peinture non séparable	Négatif	Négatif sur analyse



Amiante

RDC BAS

Localisation	Categorie	Composant	Partie de composant	Réf action	Description	Précision	Ref photo	Ref prél.	Descriptif	Résultat	Conclusion
Vol 44 (Salle de soins 2)	Revêtement de sol	Revêtement de sol	Colles de carrelage	S121	Sondage et extension de la ZPSO du prélèvement P54		002VE00 0101 n °54 - 1	002VE 00010 1 n°54	Colle grise + peinture non séparable	Négatif	Négatif sur analyse
Vol 14 (Chambre 19)	Revêtement de sol	Revêtement de sol	Colles de carrelage	S123	Sondage et extension de la ZPSO du prélèvement P54		002VE00 0101 n °54 - 1	002VE 00010 1 n°54	Colle grise + peinture non séparable	Négatif	Négatif sur analyse
Vol 16 (Chambre 20)	Revêtement de sol	Revêtement de sol	Colles de carrelage	S380	Sondage et extension de la ZPSO du prélèvement P54		002VE00 0101 n °54 - 1	002VE 00010 1 n°54	Colle grise + peinture non séparable	Négatif	Négatif sur analyse
Vol 18 (Chambre 21)	Revêtement de sol	Revêtement de sol	Colles de carrelage	S381	Sondage et extension de la ZPSO du prélèvement P54		002VE00 0101 n °54 - 1	002VE 00010 1 n°54	Colle grise + peinture non séparable	Négatif	Négatif sur analyse
Vol 21 (Sdb/wc 22)	Revêtement de sol	Revêtement de sol	Colles de carrelage	S382	Sondage et extension de la ZPSO du prélèvement P54		002VE00 0101 n °54 - 1	002VE 00010 1 n°54	Colle grise + peinture non séparable	Négatif	Négatif sur analyse
Vol 22 (Chambre 23)	Revêtement de sol	Revêtement de sol	Colles de carrelage	S383	Sondage et extension de la ZPSO du prélèvement P54		002VE00 0101 n °54 - 1	002VE 00010 1 n°54	Colle grise + peinture non séparable	Négatif	Négatif sur analyse
Vol 24 (Chambre 24)	Revêtement de sol	Revêtement de sol	Colles de carrelage	S384	Sondage et extension de la ZPSO du prélèvement P54		002VE00 0101 n °54 - 1	002VE 00010 1 n°54	Colle grise + peinture non séparable	Négatif	Négatif sur analyse
Vol 26 (Chambre 25)	Revêtement de sol	Revêtement de sol	Colles de carrelage	S385	Sondage et extension de la ZPSO du prélèvement P54		002VE00 0101 n °54 - 1	002VE 00010 1 n°54	Colle grise + peinture non séparable	Négatif	Négatif sur analyse
Vol 28 (Chambre 26)	Revêtement de sol	Revêtement de sol	Colles de carrelage	S386	Sondage et extension de la ZPSO du prélèvement P54		002VE00 0101 n °54 - 1	002VE 00010 1 n°54	Colle grise + peinture non séparable	Négatif	Négatif sur analyse



Amiante

RDC BAS

Localisation	Categorie	Composant	Partie de composant	Réf action	Description	Précision	Ref photo	Ref pré.	Descriptif	Résultat	Conclusion
Vol 32 (Chambre 28)	Revêtement de sol	Revêtement de sol	Colles de carrelage	S387	Sondage et extension de la ZPSO du prélèvement P54		002VE00 0101 n °54 - 1	002VE 00010 1 n°54	Colle grise + peinture non séparable	Négatif	Négatif sur analyse
Vol 13 (Dégagement 4)	Revêtement de sol	Revêtement de sol	Colles de carrelage	S388	Sondage et extension de la ZPSO du prélèvement P54		002VE00 0101 n °54 - 1	002VE 00010 1 n°54	Colle grise + peinture non séparable	Négatif	Négatif sur analyse
Vol 38 (Chambre 30)	Revêtement de sol	Revêtement de sol	Colles de carrelage	S389	Sondage et extension de la ZPSO du prélèvement P54		002VE00 0101 n °54 - 1	002VE 00010 1 n°54	Colle grise + peinture non séparable	Négatif	Négatif sur analyse
Vol 36 (Chambre 29)	Revêtement de sol	Revêtement de sol	Colles de carrelage	S390	Sondage et extension de la ZPSO du prélèvement P54		002VE00 0101 n °54 - 1	002VE 00010 1 n°54	Colle grise + peinture non séparable	Négatif	Négatif sur analyse
Vol 41 (Vestiaire 2)	Revêtement de sol	Revêtement de sol	Colles de carrelage	S391	Sondage et extension de la ZPSO du prélèvement P54		002VE00 0101 n °54 - 1	002VE 00010 1 n°54	Colle grise + peinture non séparable	Négatif	Négatif sur analyse
Vol 42 (Bureau 3)	Revêtement de sol	Revêtement de sol	Colles de carrelage	S392	Sondage et extension de la ZPSO du prélèvement P54		002VE00 0101 n °54 - 1	002VE 00010 1 n°54	Colle grise + peinture non séparable	Négatif	Négatif sur analyse
Vol 40 (Vestiaire 1)	Revêtement de sol	Revêtement de sol	Colles de carrelage	S393	Sondage et extension de la ZPSO du prélèvement P54		002VE00 0101 n °54 - 1	002VE 00010 1 n°54	Colle grise + peinture non séparable	Négatif	Négatif sur analyse



Amiante

RDC BAS

Localisation	Categorie	Composant	Partie de composant	Réf action	Description	Précision	Ref photo	Ref pré.	Descriptif	Résultat	Conclusion
Vol 3 (Hall d'entrée 1) - Vol 9 (Salle à manger 2) - Vol 8 (privé) - Vol 99 (Bureau 6) - Vol 5 (Local ménage) - Vol 43 (Bureau 4) - Vol 12 (Salle polyvalente 2) - Vol 6 (Dégagement 5) - Vol 10 (Local 2) - Vol 11 (W.c 3) - Vol 44 (Salle de soins 2) - Vol 14 (Chambre 19) - Vol 16 (Chambre 20) - Vol 18 (Chambre 21) - Vol 21 (Sdb/wc 22) - Vol 22 (Chambre 23) - Vol 24 (Chambre 24) - Vol 26 (Chambre 25) - Vol 28 (Chambre 26) - Vol 32 (Chambre 28) - Vol 13 (Dégagement 4) - Vol 38 (Chambre 30) - Vol 36 (Chambre 29) - Vol 41 (Vestiaire 2) - Vol 42 (Bureau 3) - Vol 40 (Vestiaire 1)	Revêtement de sol	Revêtement de sol	Colles de carrelage	S85 - P54 - S94 - S105 - S108 - S111 - S112 - S113 - S114 - S115 - S121 - S123 - S380 - S381 - S382 - S383 - S384 - S385 - S386 - S387 - S388 - S389 - S390 - S391 - S392 - S393	Sondage et extension de la ZPSO du prélèvement P54		002VE00 0101 n °54 - 1	002VE 00010 1 n°54	Colle grise + peinture non séparable	Négatif	Négatif sur analyse
Vol 4 (Lingerie)	Revêtement de sol	Revêtement de sol	Ragréage	P55	Réalisation d'un prélèvement		002VE00 0101 n °55 - 1	002VE 00010 1 n°55	Ragréage rose + ragréage gris	Négatif	Négatif sur analyse
Vol 9 (Salle à manger 2)	Revêtement de sol	Revêtement de sol	Ragréage	S88	Sondage et extension de la ZPSO du prélèvement P55		002VE00 0101 n °55 - 1	002VE 00010 1 n°55	Ragréage rose + ragréage gris	Négatif	Négatif sur analyse
Vol 6 (Dégagement 5)	Revêtement de sol	Revêtement de sol	Ragréage	S90	Sondage et extension de la ZPSO du prélèvement P55		002VE00 0101 n °55 - 1	002VE 00010 1 n°55	Ragréage rose + ragréage gris	Négatif	Négatif sur analyse



Amiante

RDC BAS

Localisation	Categorie	Composant	Partie de composant	Réf action	Description	Précision	Ref photo	Ref prél.	Descriptif	Résultat	Conclusion
Vol 7 (Office 2)	Revêtement de sol	Revêtement de sol	Ragréage	S91	Sondage et extension de la ZPSO du prélèvement P55		002VE00 0101 n °55 - 1	002VE 00010 1 n°55	Ragréage rose + ragréage gris	Négatif	Négatif sur analyse
Vol 10 (Local 2)	Revêtement de sol	Revêtement de sol	Ragréage	S92	Sondage et extension de la ZPSO du prélèvement P55		002VE00 0101 n °55 - 1	002VE 00010 1 n°55	Ragréage rose + ragréage gris	Négatif	Négatif sur analyse
Vol 8 (privé)	Revêtement de sol	Revêtement de sol	Ragréage	S93	Sondage et extension de la ZPSO du prélèvement P55		002VE00 0101 n °55 - 1	002VE 00010 1 n°55	Ragréage rose + ragréage gris	Négatif	Négatif sur analyse
Vol 12 (Salle polyvalente 2)	Revêtement de sol	Revêtement de sol	Ragréage	S104	Sondage et extension de la ZPSO du prélèvement P55		002VE00 0101 n °55 - 1	002VE 00010 1 n°55	Ragréage rose + ragréage gris	Négatif	Négatif sur analyse
Vol 5 (Local ménage)	Revêtement de sol	Revêtement de sol	Ragréage	S109	Sondage et extension de la ZPSO du prélèvement P55		002VE00 0101 n °55 - 1	002VE 00010 1 n°55	Ragréage rose + ragréage gris	Négatif	Négatif sur analyse
Vol 3 (Hall d'entrée 1)	Revêtement de sol	Revêtement de sol	Ragréage	S167	Sondage et extension de la ZPSO du prélèvement P55		002VE00 0101 n °55 - 1	002VE 00010 1 n°55	Ragréage rose + ragréage gris	Négatif	Négatif sur analyse
Vol 99 (Bureau 6)	Revêtement de sol	Revêtement de sol	Ragréage	S168	Sondage et extension de la ZPSO du prélèvement P55		002VE00 0101 n °55 - 1	002VE 00010 1 n°55	Ragréage rose + ragréage gris	Négatif	Négatif sur analyse
Vol 40 (Vestiaire 1)	Revêtement de sol	Revêtement de sol	Ragréage	S181	Sondage et extension de la ZPSO du prélèvement P55		002VE00 0101 n °55 - 1	002VE 00010 1 n°55	Ragréage rose + ragréage gris	Négatif	Négatif sur analyse
Vol 44 (Salle de soins 2)	Revêtement de sol	Revêtement de sol	Ragréage	S182	Sondage et extension de la ZPSO du prélèvement P55		002VE00 0101 n °55 - 1	002VE 00010 1 n°55	Ragréage rose + ragréage gris	Négatif	Négatif sur analyse



Amiante

RDC BAS

Localisation	Categorie	Composant	Partie de composant	Réf action	Description	Précision	Ref photo	Ref prél.	Descriptif	Résultat	Conclusion
Vol 41 (Vestiaire 2)	Revêtement de sol	Revêtement de sol	Ragréage	S183	Sondage et extension de la ZPSO du prélèvement P55		002VE00 0101 n °55 - 1	002VE 00010 1 n°55	Ragréage rose + ragréage gris	Négatif	Négatif sur analyse
Vol 42 (Bureau 3)	Revêtement de sol	Revêtement de sol	Ragréage	S184	Sondage et extension de la ZPSO du prélèvement P55		002VE00 0101 n °55 - 1	002VE 00010 1 n°55	Ragréage rose + ragréage gris	Négatif	Négatif sur analyse
Vol 43 (Bureau 4)	Revêtement de sol	Revêtement de sol	Ragréage	S185	Sondage et extension de la ZPSO du prélèvement P55		002VE00 0101 n °55 - 1	002VE 00010 1 n°55	Ragréage rose + ragréage gris	Négatif	Négatif sur analyse
Vol 15 (Sdb/wc 19)	Revêtement de sol	Revêtement de sol	Ragréage	S413	Sondage et extension de la ZPSO du prélèvement P55		002VE00 0101 n °55 - 1	002VE 00010 1 n°55	Ragréage rose + ragréage gris	Négatif	Négatif sur analyse
Vol 17 (Sdb/wc 20)	Revêtement de sol	Revêtement de sol	Ragréage	S414	Sondage et extension de la ZPSO du prélèvement P55		002VE00 0101 n °55 - 1	002VE 00010 1 n°55	Ragréage rose + ragréage gris	Négatif	Négatif sur analyse
Vol 19 (Sdb/wc 21)	Revêtement de sol	Revêtement de sol	Ragréage	S415	Sondage et extension de la ZPSO du prélèvement P55		002VE00 0101 n °55 - 1	002VE 00010 1 n°55	Ragréage rose + ragréage gris	Négatif	Négatif sur analyse
Vol 21 (Sdb/wc 22)	Revêtement de sol	Revêtement de sol	Ragréage	S416	Sondage et extension de la ZPSO du prélèvement P55		002VE00 0101 n °55 - 1	002VE 00010 1 n°55	Ragréage rose + ragréage gris	Négatif	Négatif sur analyse
Vol 23 (Sdb/wc 23)	Revêtement de sol	Revêtement de sol	Ragréage	S417	Sondage et extension de la ZPSO du prélèvement P55		002VE00 0101 n °55 - 1	002VE 00010 1 n°55	Ragréage rose + ragréage gris	Négatif	Négatif sur analyse
Vol 25 (Sdb/wc 24)	Revêtement de sol	Revêtement de sol	Ragréage	S418	Sondage et extension de la ZPSO du prélèvement P55		002VE00 0101 n °55 - 1	002VE 00010 1 n°55	Ragréage rose + ragréage gris	Négatif	Négatif sur analyse



Amiante

RDC BAS

Localisation	Categorie	Composant	Partie de composant	Réf action	Description	Précision	Ref photo	Ref pré.	Descriptif	Résultat	Conclusion
Vol 27 (Sdb/wc 25)	Revêtement de sol	Revêtement de sol	Ragréage	S419	Sondage et extension de la ZPSO du prélèvement P55		002VE00 0101 n °55 - 1	002VE 00010 1 n°55	Ragréage rose + ragréage gris	Négatif	Négatif sur analyse
Vol 29 (Sdb/wc 26)	Revêtement de sol	Revêtement de sol	Ragréage	S420	Sondage et extension de la ZPSO du prélèvement P55		002VE00 0101 n °55 - 1	002VE 00010 1 n°55	Ragréage rose + ragréage gris	Négatif	Négatif sur analyse
Vol 31 (Sdb/wc 27)	Revêtement de sol	Revêtement de sol	Ragréage	S421	Sondage et extension de la ZPSO du prélèvement P55		002VE00 0101 n °55 - 1	002VE 00010 1 n°55	Ragréage rose + ragréage gris	Négatif	Négatif sur analyse
Vol 33 (Sdb/wc 28)	Revêtement de sol	Revêtement de sol	Ragréage	S422	Sondage et extension de la ZPSO du prélèvement P55		002VE00 0101 n °55 - 1	002VE 00010 1 n°55	Ragréage rose + ragréage gris	Négatif	Négatif sur analyse
Vol 35 (Sdb/wc 29)	Revêtement de sol	Revêtement de sol	Ragréage	S423	Sondage et extension de la ZPSO du prélèvement P55		002VE00 0101 n °55 - 1	002VE 00010 1 n°55	Ragréage rose + ragréage gris	Négatif	Négatif sur analyse
Vol 37 (Sdb/wc 30)	Revêtement de sol	Revêtement de sol	Ragréage	S424	Sondage et extension de la ZPSO du prélèvement P55		002VE00 0101 n °55 - 1	002VE 00010 1 n°55	Ragréage rose + ragréage gris	Négatif	Négatif sur analyse
Vol 39 (Sdb/wc 31)	Revêtement de sol	Revêtement de sol	Ragréage	S425	Sondage et extension de la ZPSO du prélèvement P55		002VE00 0101 n °55 - 1	002VE 00010 1 n°55	Ragréage rose + ragréage gris	Négatif	Négatif sur analyse



Amiante

RDC BAS

Localisation	Categorie	Composant	Partie de composant	Réf action	Description	Précision	Ref photo	Ref prél.	Descriptif	Résultat	Conclusion
Vol 9 (Salle à manger 2) - Vol 6 (Dégagement 5) - Vol 7 (Office 2) - Vol 10 (Local 2) - Vol 8 (privé) - Vol 12 (Salle polyvalente 2) - Vol 5 (Local ménage) - Vol 3 (Hall d'entrée 1) - Vol 99 (Bureau 6) - Vol 40 (Vestiaire 1) - Vol 44 (Salle de soins 2) - Vol 41 (Vestiaire 2) - Vol 42 (Bureau 3) - Vol 43 (Bureau 4) - Vol 15 (Sdb/wc 19) - Vol 17 (Sdb/wc 20) - Vol 19 (Sdb/wc 21) - Vol 21 (Sdb/wc 22) - Vol 23 (Sdb/wc 23) - Vol 25 (Sdb/wc 24) - Vol 27 (Sdb/wc 25) - Vol 29 (Sdb/wc 26) - Vol 31 (Sdb/wc 27) - Vol 33 (Sdb/wc 28) - Vol 35 (Sdb/wc 29) - Vol 37 (Sdb/wc 30) - Vol 39 (Sdb/wc 31)	Revêtement de sol	Revêtement de sol	Ragréage	S88 - S90 - S91 - S92 - S93 - S104 - S109 - S167 - S168 - S181 - S182 - S183 - S184 - S185 - S413 - S414 - S415 - S416 - S417 - S418 - S419 - S420 - S421 - S422 - S423 - S424 - S425	Sondage et extension de la ZPSO du prélèvement P55		002VE00 0101 n °55 - 1	002VE 00010 1 n°55	Ragréage rose + ragréage gris	Négatif	Négatif sur analyse
Vol 3 (Hall d'entrée 1)	Parois verticales intérieures et enduits	Menuiseries	Peinture sur boiserie	P56	Réalisation d'un prélèvement		002VE00 0101 n °56 - 1	002VE 00010 1 n°56	Peintures multiples + enduit plâtreux blanc en faible quantité non séparable	Négatif	Négatif sur analyse
Vol 3 (Hall d'entrée 1)	Parois verticales intérieures et enduits	Menuiseries	Peinture sur boiserie	P56	Sondage et extension de la ZPSO du prélèvement P56		002VE00 0101 n °56 - 1	002VE 00010 1 n°56	Peintures multiples + enduit plâtreux blanc en faible quantité non séparable	Négatif	Négatif sur analyse



Amiante

RDC BAS

Localisation	Categorie	Composant	Partie de composant	Réf action	Description	Précision	Ref photo	Ref pré.	Descriptif	Résultat	Conclusion
Vol 7 (Office 2)	Parois verticales intérieures et enduits	Menuiseries	Peinture sur boiserie	S394	Sondage et extension de la ZPSO du prélèvement P56		002VE00 0101 n °56 - 1	002VE 00010 1 n°56	Peintures multiples + enduit plâtreux blanc en faible quantité non séparable	Négatif	Négatif sur analyse
Vol 10 (Local 2)	Parois verticales intérieures et enduits	Menuiseries	Peinture sur boiserie	S395	Sondage et extension de la ZPSO du prélèvement P56		002VE00 0101 n °56 - 1	002VE 00010 1 n°56	Peintures multiples + enduit plâtreux blanc en faible quantité non séparable	Négatif	Négatif sur analyse
Vol 13 (Dégagement 4)	Parois verticales intérieures et enduits	Menuiseries	Peinture sur boiserie	S396	Sondage et extension de la ZPSO du prélèvement P56		002VE00 0101 n °56 - 1	002VE 00010 1 n°56	Peintures multiples + enduit plâtreux blanc en faible quantité non séparable	Négatif	Négatif sur analyse
Vol 14 (Chambre 19)	Parois verticales intérieures et enduits	Menuiseries	Peinture sur boiserie	S397	Sondage et extension de la ZPSO du prélèvement P56		002VE00 0101 n °56 - 1	002VE 00010 1 n°56	Peintures multiples + enduit plâtreux blanc en faible quantité non séparable	Négatif	Négatif sur analyse
Vol 16 (Chambre 20)	Parois verticales intérieures et enduits	Menuiseries	Peinture sur boiserie	S398	Sondage et extension de la ZPSO du prélèvement P56		002VE00 0101 n °56 - 1	002VE 00010 1 n°56	Peintures multiples + enduit plâtreux blanc en faible quantité non séparable	Négatif	Négatif sur analyse
Vol 18 (Chambre 21)	Parois verticales intérieures et enduits	Menuiseries	Peinture sur boiserie	S399	Sondage et extension de la ZPSO du prélèvement P56		002VE00 0101 n °56 - 1	002VE 00010 1 n°56	Peintures multiples + enduit plâtreux blanc en faible quantité non séparable	Négatif	Négatif sur analyse
Vol 20 (Chambre 22)	Parois verticales intérieures et enduits	Menuiseries	Peinture sur boiserie	S400	Sondage et extension de la ZPSO du prélèvement P56		002VE00 0101 n °56 - 1	002VE 00010 1 n°56	Peintures multiples + enduit plâtreux blanc en faible quantité non séparable	Négatif	Négatif sur analyse



Amiante

RDC BAS

Localisation	Categorie	Composant	Partie de composant	Réf action	Description	Précision	Ref photo	Ref pré.	Descriptif	Résultat	Conclusion
Vol 22 (Chambre 23)	Parois verticales intérieures et enduits	Menuiseries	Peinture sur boiserie	S401	Sondage et extension de la ZPSO du prélèvement P56		002VE00 0101 n °56 - 1	002VE 00010 1 n°56	Peintures multiples + enduit plâtreux blanc en faible quantité non séparable	Négatif	Négatif sur analyse
Vol 24 (Chambre 24)	Parois verticales intérieures et enduits	Menuiseries	Peinture sur boiserie	S402	Sondage et extension de la ZPSO du prélèvement P56		002VE00 0101 n °56 - 1	002VE 00010 1 n°56	Peintures multiples + enduit plâtreux blanc en faible quantité non séparable	Négatif	Négatif sur analyse
Vol 26 (Chambre 25)	Parois verticales intérieures et enduits	Menuiseries	Peinture sur boiserie	S403	Sondage et extension de la ZPSO du prélèvement P56		002VE00 0101 n °56 - 1	002VE 00010 1 n°56	Peintures multiples + enduit plâtreux blanc en faible quantité non séparable	Négatif	Négatif sur analyse
Vol 28 (Chambre 26)	Parois verticales intérieures et enduits	Menuiseries	Peinture sur boiserie	S404	Sondage et extension de la ZPSO du prélèvement P56		002VE00 0101 n °56 - 1	002VE 00010 1 n°56	Peintures multiples + enduit plâtreux blanc en faible quantité non séparable	Négatif	Négatif sur analyse
Vol 30 (Chambre 27)	Parois verticales intérieures et enduits	Menuiseries	Peinture sur boiserie	S405	Sondage et extension de la ZPSO du prélèvement P56		002VE00 0101 n °56 - 1	002VE 00010 1 n°56	Peintures multiples + enduit plâtreux blanc en faible quantité non séparable	Négatif	Négatif sur analyse
Vol 32 (Chambre 28)	Parois verticales intérieures et enduits	Menuiseries	Peinture sur boiserie	S406	Sondage et extension de la ZPSO du prélèvement P56		002VE00 0101 n °56 - 1	002VE 00010 1 n°56	Peintures multiples + enduit plâtreux blanc en faible quantité non séparable	Négatif	Négatif sur analyse
Vol 37 (Sdb/wc 30)	Parois verticales intérieures et enduits	Menuiseries	Peinture sur boiserie	S407	Sondage et extension de la ZPSO du prélèvement P56		002VE00 0101 n °56 - 1	002VE 00010 1 n°56	Peintures multiples + enduit plâtreux blanc en faible quantité non séparable	Négatif	Négatif sur analyse



Amiante

RDC BAS

Localisation	Categorie	Composant	Partie de composant	Réf action	Description	Précision	Ref photo	Ref pré.	Descriptif	Résultat	Conclusion
Vol 39 (Sdb/wc 31)	Parois verticales intérieures et enduits	Menuiseries	Peinture sur boiserie	S408	Sondage et extension de la ZPSO du prélèvement P56		002VE00 0101 n °56 - 1	002VE 00010 1 n°56	Peintures multiples + enduit plâtreux blanc en faible quantité non séparable	Négatif	Négatif sur analyse
Vol 40 (Vestiaire 1)	Parois verticales intérieures et enduits	Menuiseries	Peinture sur boiserie	S409	Sondage et extension de la ZPSO du prélèvement P56		002VE00 0101 n °56 - 1	002VE 00010 1 n°56	Peintures multiples + enduit plâtreux blanc en faible quantité non séparable	Négatif	Négatif sur analyse
Vol 41 (Vestiaire 2)	Parois verticales intérieures et enduits	Menuiseries	Peinture sur boiserie	S410	Sondage et extension de la ZPSO du prélèvement P56		002VE00 0101 n °56 - 1	002VE 00010 1 n°56	Peintures multiples + enduit plâtreux blanc en faible quantité non séparable	Négatif	Négatif sur analyse
Vol 3 (Hall d'entrée 1)	Parois verticales intérieures et enduits	Menuiseries	Peinture sur boiserie	S411	Sondage et extension de la ZPSO du prélèvement P56		002VE00 0101 n °56 - 1	002VE 00010 1 n°56	Peintures multiples + enduit plâtreux blanc en faible quantité non séparable	Négatif	Négatif sur analyse
Vol 9 (Salle à manger 2)	Parois verticales intérieures et enduits	Menuiseries	Peinture sur boiserie	S412	Sondage et extension de la ZPSO du prélèvement P56		002VE00 0101 n °56 - 1	002VE 00010 1 n°56	Peintures multiples + enduit plâtreux blanc en faible quantité non séparable	Négatif	Négatif sur analyse



Amiante

RDC BAS

Localisation	Categorie	Composant	Partie de composant	Réf action	Description	Précision	Ref photo	Ref pré.	Descriptif	Résultat	Conclusion
Vol 3 (Hall d'entrée 1) - Vol 7 (Office 2) - Vol 10 (Local 2) - Vol 13 (Dégagement 4) - Vol 14 (Chambre 19) - Vol 16 (Chambre 20) - Vol 18 (Chambre 21) - Vol 20 (Chambre 22) - Vol 22 (Chambre 23) - Vol 24 (Chambre 24) - Vol 26 (Chambre 25) - Vol 28 (Chambre 26) - Vol 30 (Chambre 27) - Vol 32 (Chambre 28) - Vol 37 (Sdb/wc 30) - Vol 39 (Sdb/wc 31) - Vol 40 (Vestiaire 1) - Vol 41 (Vestiaire 2) - Vol 9 (Salle à manger 2)	Parois verticales intérieures et enduits	Menuiseries	Peinture sur boiserie	P56 - S394 - S395 - S396 - S397 - S398 - S399 - S400 - S401 - S402 - S403 - S404 - S405 - S406 - S407 - S408 - S409 - S410 - S411 - S412	Sondage et extension de la ZPSO du prélèvement P56		002VE00 0101 n °56 - 1	002VE 00010 1 n°56	Peintures multiples + enduit plâtreux blanc en faible quantité non séparable	Négatif	Négatif sur analyse
Vol 11 (W.c 3)	Revêtement t de mur	Revêtement de mur	Colle de carrelage (plinthe)	P57	Réalisation d'un prélèvement		002VE00 0101 n °57 - 1	002VE 00010 1 n°57	Colle blanche + peinture non séparable	Négatif	Négatif sur analyse
Vol 11 (W.c 3)	Revêtement t de mur	Revêtement de mur	Colle de carrelage (plinthe)	P57	Sondage et extension de la ZPSO du prélèvement P57		002VE00 0101 n °57 - 1	002VE 00010 1 n°57	Colle blanche + peinture non séparable	Négatif	Négatif sur analyse
Vol 9 (Salle à manger 2)	Revêtement t de mur	Revêtement de mur	Colle de carrelage (plinthe)	S87	Sondage et extension de la ZPSO du prélèvement P57		002VE00 0101 n °57 - 1	002VE 00010 1 n°57	Colle blanche + peinture non séparable	Négatif	Négatif sur analyse
Vol 12 (Salle polyvalente 2)	Revêtement t de mur	Revêtement de mur	Colle de carrelage (plinthe)	S103	Sondage et extension de la ZPSO du prélèvement P57		002VE00 0101 n °57 - 1	002VE 00010 1 n°57	Colle blanche + peinture non séparable	Négatif	Négatif sur analyse



Amiante

RDC BAS

Localisation	Categorie	Composant	Partie de composant	Réf action	Description	Précision	Ref photo	Ref prél.	Descriptif	Résultat	Conclusion
Vol 5 (Local ménage)	Revêtement de mur	Revêtement de mur	Colle de carrelage (plinthe)	S110	Sondage et extension de la ZPSO du prélèvement P57		002VE00 0101 n °57 - 1	002VE 00010 1 n°57	Colle blanche + peinture non séparable	Négatif	Négatif sur analyse
Vol 10 (Local 2)	Revêtement de mur	Revêtement de mur	Colle de carrelage (plinthe)	S116	Sondage et extension de la ZPSO du prélèvement P57		002VE00 0101 n °57 - 1	002VE 00010 1 n°57	Colle blanche + peinture non séparable	Négatif	Négatif sur analyse
Vol 6 (Dégagement 5)	Revêtement de mur	Revêtement de mur	Colle de carrelage (plinthe)	S117	Sondage et extension de la ZPSO du prélèvement P57		002VE00 0101 n °57 - 1	002VE 00010 1 n°57	Colle blanche + peinture non séparable	Négatif	Négatif sur analyse
Vol 43 (Bureau 4)	Revêtement de mur	Revêtement de mur	Colle de carrelage (plinthe)	S118	Sondage et extension de la ZPSO du prélèvement P57		002VE00 0101 n °57 - 1	002VE 00010 1 n°57	Colle blanche + peinture non séparable	Négatif	Négatif sur analyse
Vol 99 (Bureau 6)	Revêtement de mur	Revêtement de mur	Colle de carrelage (plinthe)	S119	Sondage et extension de la ZPSO du prélèvement P57		002VE00 0101 n °57 - 1	002VE 00010 1 n°57	Colle blanche + peinture non séparable	Négatif	Négatif sur analyse
Vol 3 (Hall d'entrée 1)	Revêtement de mur	Revêtement de mur	Colle de carrelage (plinthe)	S349	Sondage et extension de la ZPSO du prélèvement P57		002VE00 0101 n °57 - 1	002VE 00010 1 n°57	Colle blanche + peinture non séparable	Négatif	Négatif sur analyse
Vol 13 (Dégagement 4)	Revêtement de mur	Revêtement de mur	Colle de carrelage (plinthe)	S350	Sondage et extension de la ZPSO du prélèvement P57		002VE00 0101 n °57 - 1	002VE 00010 1 n°57	Colle blanche + peinture non séparable	Négatif	Négatif sur analyse
Vol 14 (Chambre 19)	Revêtement de mur	Revêtement de mur	Colle de carrelage (plinthe)	S351	Sondage et extension de la ZPSO du prélèvement P57		002VE00 0101 n °57 - 1	002VE 00010 1 n°57	Colle blanche + peinture non séparable	Négatif	Négatif sur analyse
Vol 16 (Chambre 20)	Revêtement de mur	Revêtement de mur	Colle de carrelage (plinthe)	S352	Sondage et extension de la ZPSO du prélèvement P57		002VE00 0101 n °57 - 1	002VE 00010 1 n°57	Colle blanche + peinture non séparable	Négatif	Négatif sur analyse



Amiante

RDC BAS

Localisation	Categorie	Composant	Partie de composant	Réf action	Description	Précision	Ref photo	Ref prél.	Descriptif	Résultat	Conclusion
Vol 18 (Chambre 21)	Revêtement de mur	Revêtement de mur	Colle de carrelage (plinthe)	S353	Sondage et extension de la ZPSO du prélèvement P57		002VE00 0101 n °57 - 1	002VE 00010 1 n°57	Colle blanche + peinture non séparable	Négatif	Négatif sur analyse
Vol 20 (Chambre 22)	Revêtement de mur	Revêtement de mur	Colle de carrelage (plinthe)	S354	Sondage et extension de la ZPSO du prélèvement P57		002VE00 0101 n °57 - 1	002VE 00010 1 n°57	Colle blanche + peinture non séparable	Négatif	Négatif sur analyse
Vol 22 (Chambre 23)	Revêtement de mur	Revêtement de mur	Colle de carrelage (plinthe)	S355	Sondage et extension de la ZPSO du prélèvement P57		002VE00 0101 n °57 - 1	002VE 00010 1 n°57	Colle blanche + peinture non séparable	Négatif	Négatif sur analyse
Vol 24 (Chambre 24)	Revêtement de mur	Revêtement de mur	Colle de carrelage (plinthe)	S356	Sondage et extension de la ZPSO du prélèvement P57		002VE00 0101 n °57 - 1	002VE 00010 1 n°57	Colle blanche + peinture non séparable	Négatif	Négatif sur analyse
Vol 26 (Chambre 25)	Revêtement de mur	Revêtement de mur	Colle de carrelage (plinthe)	S357	Sondage et extension de la ZPSO du prélèvement P57		002VE00 0101 n °57 - 1	002VE 00010 1 n°57	Colle blanche + peinture non séparable	Négatif	Négatif sur analyse
Vol 28 (Chambre 26)	Revêtement de mur	Revêtement de mur	Colle de carrelage (plinthe)	S358	Sondage et extension de la ZPSO du prélèvement P57		002VE00 0101 n °57 - 1	002VE 00010 1 n°57	Colle blanche + peinture non séparable	Négatif	Négatif sur analyse
Vol 30 (Chambre 27)	Revêtement de mur	Revêtement de mur	Colle de carrelage (plinthe)	S359	Sondage et extension de la ZPSO du prélèvement P57		002VE00 0101 n °57 - 1	002VE 00010 1 n°57	Colle blanche + peinture non séparable	Négatif	Négatif sur analyse
Vol 32 (Chambre 28)	Revêtement de mur	Revêtement de mur	Colle de carrelage (plinthe)	S360	Sondage et extension de la ZPSO du prélèvement P57		002VE00 0101 n °57 - 1	002VE 00010 1 n°57	Colle blanche + peinture non séparable	Négatif	Négatif sur analyse
Vol 36 (Chambre 29)	Revêtement de mur	Revêtement de mur	Colle de carrelage (plinthe)	S361	Sondage et extension de la ZPSO du prélèvement P57		002VE00 0101 n °57 - 1	002VE 00010 1 n°57	Colle blanche + peinture non séparable	Négatif	Négatif sur analyse



Amiante

RDC BAS

Localisation	Categorie	Composant	Partie de composant	Réf action	Description	Précision	Ref photo	Ref pré.	Descriptif	Résultat	Conclusion
Vol 38 (Chambre 30)	Revêtement de mur	Revêtement de mur	Colle de carrelage (plinthe)	S362	Sondage et extension de la ZPSO du prélèvement P57		002VE00 0101 n °57 - 1	002VE 00010 1 n°57	Colle blanche + peinture non séparable	Négatif	Négatif sur analyse
Vol 8 (privé)	Revêtement de mur	Revêtement de mur	Colle de carrelage (plinthe)	S363	Sondage et extension de la ZPSO du prélèvement P57		002VE00 0101 n °57 - 1	002VE 00010 1 n°57	Colle blanche + peinture non séparable	Négatif	Négatif sur analyse
Vol 42 (Bureau 3)	Revêtement de mur	Revêtement de mur	Colle de carrelage (plinthe)	S364	Sondage et extension de la ZPSO du prélèvement P57		002VE00 0101 n °57 - 1	002VE 00010 1 n°57	Colle blanche + peinture non séparable	Négatif	Négatif sur analyse
Vol 44 (Salle de soins 2)	Revêtement de mur	Revêtement de mur	Colle de carrelage (plinthe)	S365	Sondage et extension de la ZPSO du prélèvement P57		002VE00 0101 n °57 - 1	002VE 00010 1 n°57	Colle blanche + peinture non séparable	Négatif	Négatif sur analyse



Amiante

RDC BAS

Localisation	Categorie	Composant	Partie de composant	Réf action	Description	Précision	Ref photo	Ref pré.	Descriptif	Résultat	Conclusion
Vol 11 (W.c 3) - Vol 9 (Salle à manger 2) - Vol 12 (Salle polyvalente 2) - Vol 5 (Local ménage) - Vol 10 (Local 2) - Vol 6 (Dégagement 5) - Vol 43 (Bureau 4) - Vol 99 (Bureau 6) - Vol 3 (Hall d'entrée 1) - Vol 13 (Dégagement 4) - Vol 14 (Chambre 19) - Vol 16 (Chambre 20) - Vol 18 (Chambre 21) - Vol 20 (Chambre 22) - Vol 22 (Chambre 23) - Vol 24 (Chambre 24) - Vol 26 (Chambre 25) - Vol 28 (Chambre 26) - Vol 30 (Chambre 27) - Vol 32 (Chambre 28) - Vol 36 (Chambre 29) - Vol 38 (Chambre 30) - Vol 8 (privé) - Vol 42 (Bureau 3) - Vol 44 (Salle de soins 2)	Revêtement de mur	Revêtement de mur	Colle de carrelage (plinthe)	P57 - S87 - S103 - S110 - S116 - S117 - S118 - S119 - S349 - S350 - S351 - S352 - S353 - S354 - S355 - S356 - S357 - S358 - S359 - S360 - S361 - S362 - S363 - S364 - S365	Sondage et extension de la ZPSO du prélèvement P57		002VE00 0101 n °57 - 1	002VE 00010 1 n°57	Colle blanche + peinture non séparable	Négatif	Négatif sur analyse
Vol 11 (W.c 3)	Parois verticales intérieures et enduits	Cloisons légères ou préfabriquées	Panneaux de cloisons	P58	Réalisation d'un prélèvement		002VE00 0101 n °58 - 1	002VE 00010 1 n°58	Enduit plâtreux blanc + peinture non séparable + toile fibreuse blanche + carton + peinture non séparable	Négatif	Négatif sur analyse



Amiante

RDC BAS

Localisation	Categorie	Composant	Partie de composant	Réf action	Description	Précision	Ref photo	Ref pré.	Descriptif	Résultat	Conclusion
Vol 11 (W.c 3)	Parois verticales intérieures et enduits	Cloisons légères ou préfabriquées	Panneaux de cloisons	P58	Sondage et extension de la ZPSO du prélèvement P58		002VE00 0101 n °58 - 1	002VE 00010 1 n°58	Enduit plâtreux blanc + peinture non séparable + toile fibreuse blanche + carton + peinture non séparable	Négatif	Négatif sur analyse
Vol 8 (privé)	Parois verticales intérieures et enduits	Cloisons légères ou préfabriquées	Panneaux de cloisons	S99	Sondage et extension de la ZPSO du prélèvement P58		002VE00 0101 n °58 - 1	002VE 00010 1 n°58	Enduit plâtreux blanc + peinture non séparable + toile fibreuse blanche + carton + peinture non séparable	Négatif	Négatif sur analyse
Vol 7 (Office 2)	Parois verticales intérieures et enduits	Cloisons légères ou préfabriquées	Panneaux de cloisons	S100	Sondage et extension de la ZPSO du prélèvement P58		002VE00 0101 n °58 - 1	002VE 00010 1 n°58	Enduit plâtreux blanc + peinture non séparable + toile fibreuse blanche + carton + peinture non séparable	Négatif	Négatif sur analyse
Vol 12 (Salle polyvalente 2)	Parois verticales intérieures et enduits	Cloisons légères ou préfabriquées	Panneaux de cloisons	S101	Sondage et extension de la ZPSO du prélèvement P58		002VE00 0101 n °58 - 1	002VE 00010 1 n°58	Enduit plâtreux blanc + peinture non séparable + toile fibreuse blanche + carton + peinture non séparable	Négatif	Négatif sur analyse
Vol 5 (Local ménage)	Parois verticales intérieures et enduits	Cloisons légères ou préfabriquées	Panneaux de cloisons	S106	Sondage et extension de la ZPSO du prélèvement P58		002VE00 0101 n °58 - 1	002VE 00010 1 n°58	Enduit plâtreux blanc + peinture non séparable + toile fibreuse blanche + carton + peinture non séparable	Négatif	Négatif sur analyse



Amiante

RDC BAS

Localisation	Categorie	Composant	Partie de composant	Réf action	Description	Précision	Ref photo	Ref pré.	Descriptif	Résultat	Conclusion
Vol 44 (Salle de soins 2)	Parois verticales intérieures et enduits	Cloisons légères ou préfabriquées	Panneaux de cloisons	S120	Sondage et extension de la ZPSO du prélèvement P58		002VE00 0101 n °58 - 1	002VE 00010 1 n°58	Enduit plâtreux blanc + peinture non séparable + toile fibreuse blanche + carton + peinture non séparable	Négatif	Négatif sur analyse
Vol 41 (Vestiaire 2)	Parois verticales intérieures et enduits	Cloisons légères ou préfabriquées	Panneaux de cloisons	S179	Sondage et extension de la ZPSO du prélèvement P58		002VE00 0101 n °58 - 1	002VE 00010 1 n°58	Enduit plâtreux blanc + peinture non séparable + toile fibreuse blanche + carton + peinture non séparable	Négatif	Négatif sur analyse
Vol 40 (Vestiaire 1)	Parois verticales intérieures et enduits	Cloisons légères ou préfabriquées	Panneaux de cloisons	S180	Sondage et extension de la ZPSO du prélèvement P58		002VE00 0101 n °58 - 1	002VE 00010 1 n°58	Enduit plâtreux blanc + peinture non séparable + toile fibreuse blanche + carton + peinture non séparable	Négatif	Négatif sur analyse
Vol 15 (Sdb/wc 19)	Parois verticales intérieures et enduits	Cloisons légères ou préfabriquées	Panneaux de cloisons	S335	Sondage et extension de la ZPSO du prélèvement P58		002VE00 0101 n °58 - 1	002VE 00010 1 n°58	Enduit plâtreux blanc + peinture non séparable + toile fibreuse blanche + carton + peinture non séparable	Négatif	Négatif sur analyse
Vol 17 (Sdb/wc 20)	Parois verticales intérieures et enduits	Cloisons légères ou préfabriquées	Panneaux de cloisons	S336	Sondage et extension de la ZPSO du prélèvement P58		002VE00 0101 n °58 - 1	002VE 00010 1 n°58	Enduit plâtreux blanc + peinture non séparable + toile fibreuse blanche + carton + peinture non séparable	Négatif	Négatif sur analyse



Amiante

RDC BAS

Localisation	Categorie	Composant	Partie de composant	Réf action	Description	Précision	Ref photo	Ref pré.	Descriptif	Résultat	Conclusion
Vol 19 (Sdb/wc 21)	Parois verticales intérieures et enduits	Cloisons légères ou préfabriquées	Panneaux de cloisons	S337	Sondage et extension de la ZPSO du prélèvement P58		002VE00 0101 n °58 - 1	002VE 00010 1 n°58	Enduit plâtreux blanc + peinture non séparable + toile fibreuse blanche + carton + peinture non séparable	Négatif	Négatif sur analyse
Vol 21 (Sdb/wc 22)	Parois verticales intérieures et enduits	Cloisons légères ou préfabriquées	Panneaux de cloisons	S338	Sondage et extension de la ZPSO du prélèvement P58		002VE00 0101 n °58 - 1	002VE 00010 1 n°58	Enduit plâtreux blanc + peinture non séparable + toile fibreuse blanche + carton + peinture non séparable	Négatif	Négatif sur analyse
Vol 23 (Sdb/wc 23)	Parois verticales intérieures et enduits	Cloisons légères ou préfabriquées	Panneaux de cloisons	S339	Sondage et extension de la ZPSO du prélèvement P58		002VE00 0101 n °58 - 1	002VE 00010 1 n°58	Enduit plâtreux blanc + peinture non séparable + toile fibreuse blanche + carton + peinture non séparable	Négatif	Négatif sur analyse
Vol 25 (Sdb/wc 24)	Parois verticales intérieures et enduits	Cloisons légères ou préfabriquées	Panneaux de cloisons	S340	Sondage et extension de la ZPSO du prélèvement P58		002VE00 0101 n °58 - 1	002VE 00010 1 n°58	Enduit plâtreux blanc + peinture non séparable + toile fibreuse blanche + carton + peinture non séparable	Négatif	Négatif sur analyse
Vol 27 (Sdb/wc 25)	Parois verticales intérieures et enduits	Cloisons légères ou préfabriquées	Panneaux de cloisons	S341	Sondage et extension de la ZPSO du prélèvement P58		002VE00 0101 n °58 - 1	002VE 00010 1 n°58	Enduit plâtreux blanc + peinture non séparable + toile fibreuse blanche + carton + peinture non séparable	Négatif	Négatif sur analyse



Amiante

RDC BAS

Localisation	Categorie	Composant	Partie de composant	Réf action	Description	Précision	Ref photo	Ref pré.	Descriptif	Résultat	Conclusion
Vol 29 (Sdb/wc 26)	Parois verticales intérieures et enduits	Cloisons légères ou préfabriquées	Panneaux de cloisons	S342	Sondage et extension de la ZPSO du prélèvement P58		002VE00 0101 n °58 - 1	002VE 00010 1 n°58	Enduit plâtreux blanc + peinture non séparable + toile fibreuse blanche + carton + peinture non séparable	Négatif	Négatif sur analyse
Vol 31 (Sdb/wc 27)	Parois verticales intérieures et enduits	Cloisons légères ou préfabriquées	Panneaux de cloisons	S343	Sondage et extension de la ZPSO du prélèvement P58		002VE00 0101 n °58 - 1	002VE 00010 1 n°58	Enduit plâtreux blanc + peinture non séparable + toile fibreuse blanche + carton + peinture non séparable	Négatif	Négatif sur analyse
Vol 33 (Sdb/wc 28)	Parois verticales intérieures et enduits	Cloisons légères ou préfabriquées	Panneaux de cloisons	S344	Sondage et extension de la ZPSO du prélèvement P58		002VE00 0101 n °58 - 1	002VE 00010 1 n°58	Enduit plâtreux blanc + peinture non séparable + toile fibreuse blanche + carton + peinture non séparable	Négatif	Négatif sur analyse
Vol 35 (Sdb/wc 29)	Parois verticales intérieures et enduits	Cloisons légères ou préfabriquées	Panneaux de cloisons	S345	Sondage et extension de la ZPSO du prélèvement P58		002VE00 0101 n °58 - 1	002VE 00010 1 n°58	Enduit plâtreux blanc + peinture non séparable + toile fibreuse blanche + carton + peinture non séparable	Négatif	Négatif sur analyse
Vol 37 (Sdb/wc 30)	Parois verticales intérieures et enduits	Cloisons légères ou préfabriquées	Panneaux de cloisons	S346	Sondage et extension de la ZPSO du prélèvement P58		002VE00 0101 n °58 - 1	002VE 00010 1 n°58	Enduit plâtreux blanc + peinture non séparable + toile fibreuse blanche + carton + peinture non séparable	Négatif	Négatif sur analyse



Amiante

RDC BAS

Localisation	Categorie	Composant	Partie de composant	Réf action	Description	Précision	Ref photo	Ref pré.	Descriptif	Résultat	Conclusion
Vol 39 (Sdb/wc 31)	Parois verticales intérieures et enduits	Cloisons légères ou préfabriquées	Panneaux de cloisons	S347	Sondage et extension de la ZPSO du prélèvement P58		002VE00 0101 n °58 - 1	002VE 00010 1 n°58	Enduit plâtreux blanc + peinture non séparable + toile fibreuse blanche + carton + peinture non séparable	Négatif	Négatif sur analyse
Vol 11 (W.c 3)	Parois verticales intérieures et enduits	Cloisons légères ou préfabriquées	Panneaux de cloisons	S348	Sondage et extension de la ZPSO du prélèvement P58		002VE00 0101 n °58 - 1	002VE 00010 1 n°58	Enduit plâtreux blanc + peinture non séparable + toile fibreuse blanche + carton + peinture non séparable	Négatif	Négatif sur analyse
Vol 11 (W.c 3) - Vol 8 (privé) - Vol 7 (Office 2) - Vol 12 (Salle polyvalente 2) - Vol 5 (Local ménage) - Vol 44 (Salle de soins 2) - Vol 41 (Vestiaire 2) - Vol 40 (Vestiaire 1) - Vol 15 (Sdb/wc 19) - Vol 17 (Sdb/wc 20) - Vol 19 (Sdb/wc 21) - Vol 21 (Sdb/wc 22) - Vol 23 (Sdb/wc 23) - Vol 25 (Sdb/wc 24) - Vol 27 (Sdb/wc 25) - Vol 29 (Sdb/wc 26) - Vol 31 (Sdb/wc 27) - Vol 33 (Sdb/wc 28) - Vol 35 (Sdb/wc 29) - Vol 37 (Sdb/wc 30) - Vol 39 (Sdb/wc 31)	Parois verticales intérieures et enduits	Cloisons légères ou préfabriquées	Panneaux de cloisons	P58 - S99 - S100 - S101 - S106 - S120 - S179 - S180 - S335 - S336 - S337 - S338 - S339 - S340 - S341 - S342 - S343 - S344 - S345 - S346 - S347 - S348	Sondage et extension de la ZPSO du prélèvement P58		002VE00 0101 n °58 - 1	002VE 00010 1 n°58	Enduit plâtreux blanc + peinture non séparable + toile fibreuse blanche + carton + peinture non séparable	Négatif	Négatif sur analyse



Amiante

RDC BAS

Localisation	Categorie	Composant	Partie de composant	Réf action	Description	Précision	Ref photo	Ref prél.	Descriptif	Résultat	Conclusion
Vol 11 (W.c 3)	Parois verticales intérieures et enduits	Murs et cloisons	Enduit ciment	P59	Réalisation d'un prélèvement		002VE00 0101 n °59 - 1	002VE 00010 1 n°59	Enduit beige + peinture non séparable	Négatif	Négatif sur analyse
Vol 12 (Salle polyvalente 2)	Parois verticales intérieures et enduits	Murs et cloisons	Enduit ciment	S102	Sondage et extension de la ZPSO du prélèvement P59		002VE00 0101 n °59 - 1	002VE 00010 1 n°59	Enduit beige + peinture non séparable	Négatif	Négatif sur analyse
Vol 5 (Local ménage)	Parois verticales intérieures et enduits	Murs et cloisons	Enduit ciment	S107	Sondage et extension de la ZPSO du prélèvement P59		002VE00 0101 n °59 - 1	002VE 00010 1 n°59	Enduit beige + peinture non séparable	Négatif	Négatif sur analyse
Vol 44 (Salle de soins 2)	Parois verticales intérieures et enduits	Murs et cloisons	Enduit ciment	S122	Sondage et extension de la ZPSO du prélèvement P59		002VE00 0101 n °59 - 1	002VE 00010 1 n°59	Enduit beige + peinture non séparable	Négatif	Négatif sur analyse
Vol 12 (Salle polyvalente 2) - Vol 5 (Local ménage) - Vol 44 (Salle de soins 2)	Parois verticales intérieures et enduits	Murs et cloisons	Enduit ciment	S102 - S107 - S122	Sondage et extension de la ZPSO du prélèvement P59		002VE00 0101 n °59 - 1	002VE 00010 1 n°59	Enduit beige + peinture non séparable	Négatif	Négatif sur analyse
Vol 11 (W.c 3)	Revêtement t de sol	Revêtement de sol	Ragréage	P60	Réalisation d'un prélèvement		002VE00 0101 n °60 - 1	002VE 00010 1 n°60	Peinture non séparable + ragréage gris hétérogène	Négatif	Négatif sur analyse
Vol 20 (Chambre 22)	Revêtement t de sol	Revêtement de sol	Ragréage	S149	Sondage et extension de la ZPSO du prélèvement P60		002VE00 0101 n °60 - 1	002VE 00010 1 n°60	Peinture non séparable + ragréage gris hétérogène	Négatif	Négatif sur analyse
Vol 22 (Chambre 23)	Revêtement t de sol	Revêtement de sol	Ragréage	S150	Sondage et extension de la ZPSO du prélèvement P60		002VE00 0101 n °60 - 1	002VE 00010 1 n°60	Peinture non séparable + ragréage gris hétérogène	Négatif	Négatif sur analyse
Vol 24 (Chambre 24)	Revêtement t de sol	Revêtement de sol	Ragréage	S151	Sondage et extension de la ZPSO du prélèvement P60		002VE00 0101 n °60 - 1	002VE 00010 1 n°60	Peinture non séparable + ragréage gris hétérogène	Négatif	Négatif sur analyse



Amiante

RDC BAS

Localisation	Categorie	Composant	Partie de composant	Réf action	Description	Précision	Ref photo	Ref prél.	Descriptif	Résultat	Conclusion
Vol 18 (Chambre 21)	Revêtement de sol	Revêtement de sol	Ragréage	S152	Sondage et extension de la ZPSO du prélèvement P60		002VE00 0101 n °60 - 1	002VE 00010 1 n°60	Peinture non séparable + ragréage gris hétérogène	Négatif	Négatif sur analyse
Vol 16 (Chambre 20)	Revêtement de sol	Revêtement de sol	Ragréage	S153	Sondage et extension de la ZPSO du prélèvement P60		002VE00 0101 n °60 - 1	002VE 00010 1 n°60	Peinture non séparable + ragréage gris hétérogène	Négatif	Négatif sur analyse
Vol 14 (Chambre 19)	Revêtement de sol	Revêtement de sol	Ragréage	S154	Sondage et extension de la ZPSO du prélèvement P60		002VE00 0101 n °60 - 1	002VE 00010 1 n°60	Peinture non séparable + ragréage gris hétérogène	Négatif	Négatif sur analyse
Vol 13 (Dégagement 4)	Revêtement de sol	Revêtement de sol	Ragréage	S169	Sondage et extension de la ZPSO du prélèvement P60		002VE00 0101 n °60 - 1	002VE 00010 1 n°60	Peinture non séparable + ragréage gris hétérogène	Négatif	Négatif sur analyse
Vol 26 (Chambre 25)	Revêtement de sol	Revêtement de sol	Ragréage	S170	Sondage et extension de la ZPSO du prélèvement P60		002VE00 0101 n °60 - 1	002VE 00010 1 n°60	Peinture non séparable + ragréage gris hétérogène	Négatif	Négatif sur analyse
Vol 28 (Chambre 26)	Revêtement de sol	Revêtement de sol	Ragréage	S171	Sondage et extension de la ZPSO du prélèvement P60		002VE00 0101 n °60 - 1	002VE 00010 1 n°60	Peinture non séparable + ragréage gris hétérogène	Négatif	Négatif sur analyse
Vol 30 (Chambre 27)	Revêtement de sol	Revêtement de sol	Ragréage	S172	Sondage et extension de la ZPSO du prélèvement P60		002VE00 0101 n °60 - 1	002VE 00010 1 n°60	Peinture non séparable + ragréage gris hétérogène	Négatif	Négatif sur analyse
Vol 32 (Chambre 28)	Revêtement de sol	Revêtement de sol	Ragréage	S173	Sondage et extension de la ZPSO du prélèvement P60		002VE00 0101 n °60 - 1	002VE 00010 1 n°60	Peinture non séparable + ragréage gris hétérogène	Négatif	Négatif sur analyse
Vol 36 (Chambre 29)	Revêtement de sol	Revêtement de sol	Ragréage	S174	Sondage et extension de la ZPSO du prélèvement P60		002VE00 0101 n °60 - 1	002VE 00010 1 n°60	Peinture non séparable + ragréage gris hétérogène	Négatif	Négatif sur analyse



Amiante

RDC BAS

Localisation	Categorie	Composant	Partie de composant	Réf action	Description	Précision	Ref photo	Ref prél.	Descriptif	Résultat	Conclusion
Vol 38 (Chambre 30)	Revêtement de sol	Revêtement de sol	Ragréage	S175	Sondage et extension de la ZPSO du prélèvement P60		002VE00 0101 n °60 - 1	002VE 00010 1 n°60	Peinture non séparable + ragréage gris hétérogène	Négatif	Négatif sur analyse
Vol 20 (Chambre 22) - Vol 22 (Chambre 23) - Vol 24 (Chambre 24) - Vol 18 (Chambre 21) - Vol 16 (Chambre 20) - Vol 14 (Chambre 19) - Vol 13 (Dégagement 4) - Vol 26 (Chambre 25) - Vol 28 (Chambre 26) - Vol 30 (Chambre 27) - Vol 32 (Chambre 28) - Vol 36 (Chambre 29) - Vol 38 (Chambre 30)	Revêtement de sol	Revêtement de sol	Ragréage	S149 - S150 - S151 - S152 - S153 - S154 - S169 - S170 - S171 - S172 - S173 - S174 - S175	Sondage et extension de la ZPSO du prélèvement P60		002VE00 0101 n °60 - 1	002VE 00010 1 n°60	Peinture non séparable + ragréage gris hétérogène	Négatif	Négatif sur analyse
Vol 11 (W.c 3)	Plafond et faux-plafonds	Plafonds	Enduit plâtre	P61	Réalisation d'un prélèvement		002VE00 0101 n °61 - 1	002VE 00010 1 n°61	Matériau beige en vrac + peinture non séparable	Positif	Présence sur analyse
Vol 11 (W.c 3)	Revêtement de mur	Revêtement de mur	Colle de carrelage (faïence)	P62	Réalisation d'un prélèvement		002VE00 0101 n °62 - 1	002VE 00010 1 n°62 Phase 1	Colle beige	Négatif	Négatif sur analyse
Vol 11 (W.c 3)	Revêtement de mur	Revêtement de mur	Colle de carrelage (faïence)	P62	Réalisation d'un prélèvement		002VE00 0101 n °62 - 1	002VE 00010 1 n°62 Phase 2	Matériau souple blanc en faible quantité	Négatif	Négatif sur analyse
Vol 11 (W.c 3)	Revêtement de mur	Revêtement de mur	Colle de carrelage (faïence)	P62	Réalisation d'un prélèvement		002VE00 0101 n °62 - 1	002VE 00010 1 n°62 Phase 3	Peinture	Négatif	Négatif sur analyse



Amiante

RDC BAS

Localisation	Categorie	Composant	Partie de composant	Réf action	Description	Précision	Ref photo	Ref pré.	Descriptif	Résultat	Conclusion
Vol 4 (Lingerie)	Revêtement de mur	Revêtement de mur	Colle de carrelage (faïence)	S86	Réalisation d'un sondage		S86 - 1				Négatif sur document éléments récents de 2015
Vol 4 (Lingerie)	Revêtement de mur	Revêtement de mur	Colle de carrelage (faïence)	S86	Sondage et extension de la ZPSO du sondage S86		S86 - 1				Négatif sur document éléments récents de 2015
Vol 7 (Office 2)	Revêtement de sol	Revêtement de sol	Colles de carrelage	P63	Réalisation d'un prélèvement		002VE00 0101 n °63 - 1	002VE 00010 1 n°63	Colle grise + peinture en faible quantité non séparable	Négatif	Négatif sur analyse
Vol 7 (Office 2)	Revêtement de mur	Revêtement de mur	Colle de carrelage (faïence)	P64	Réalisation d'un prélèvement		002VE00 0101 n °64 - 1	002VE 00010 1 n°64	Colle blanche	Négatif	Négatif sur analyse
Vol 7 (Office 2)	Revêtement de mur	Revêtement de mur	Colle de carrelage (faïence)	P64	Sondage et extension de la ZPSO du prélèvement P64		002VE00 0101 n °64 - 1	002VE 00010 1 n°64	Colle blanche	Négatif	Négatif sur analyse
Vol 7 (Office 2)	Plafond et faux-plafonds	Faux plafonds	Panneaux et plaques	S89	Réalisation d'un sondage		S89 - 1				Négatif sur marquage Daté 07/09/2007
Vol 9 (Salle à manger 2)	Plafond et faux-plafonds	Faux plafonds	Panneaux et plaques	S89	Sondage et extension de la ZPSO du sondage S89		S89 - 1				Négatif sur marquage Daté 07/09/2007
Vol 43 (Bureau 4)	Plafond et faux-plafonds	Faux plafonds	Panneaux et plaques	S89	Sondage et extension de la ZPSO du sondage S89		S89 - 1				Négatif sur marquage Daté 07/09/2007
Vol 44 (Salle de soins 2)	Plafond et faux-plafonds	Faux plafonds	Panneaux et plaques	S89	Sondage et extension de la ZPSO du sondage S89		S89 - 1				Négatif sur marquage Daté 07/09/2007



Amiante

RDC BAS

Localisation	Categorie	Composant	Partie de composant	Réf action	Description	Précision	Ref photo	Ref prél.	Descriptif	Résultat	Conclusion
Vol 41 (Vestiaire 2)	Plafond et faux-plafonds	Faux plafonds	Panneaux et plaques	S89	Sondage et extension de la ZPSO du sondage S89		S89 - 1				Négatif sur marquage Daté 07/09/2007
Vol 40 (Vestiaire 1)	Plafond et faux-plafonds	Faux plafonds	Panneaux et plaques	S89	Sondage et extension de la ZPSO du sondage S89		S89 - 1				Négatif sur marquage Daté 07/09/2007
Vol 8 (privé)	Revêtement de mur	Revêtement de mur	Colle de carrelage (faïence)	P65	Réalisation d'un prélèvement		002VE00101 n°65 - 1	002VE000101 n°65 Phase 1	Colle blanche	Négatif	Négatif sur analyse
Vol 8 (privé)	Revêtement de mur	Revêtement de mur	Colle de carrelage (faïence)	P65	Sondage et extension de la ZPSO du prélèvement P65		002VE00101 n°65 - 1	002VE000101 n°65 Phase 1	Colle blanche	Négatif	Négatif sur analyse
Vol 8 (privé)	Revêtement de mur	Revêtement de mur	Colle de carrelage (faïence)	P65	Réalisation d'un prélèvement		002VE00101 n°65 - 1	002VE000101 n°65 Phase 2	Peinture en faible quantité	Négatif	Négatif sur analyse
Vol 8 (privé)	Revêtement de mur	Revêtement de mur	Colle de carrelage (faïence)	P65	Sondage et extension de la ZPSO du prélèvement P65		002VE00101 n°65 - 1	002VE000101 n°65 Phase 2	Peinture en faible quantité	Négatif	Négatif sur analyse
Vol 12 (Salle polyvalente 2)	Revêtement de mur	Revêtement de mur	Colle de carrelage (faïence)	P66	Réalisation d'un prélèvement		002VE00101 n°66 - 1	002VE000101 n°66 Phase 1	Colle beige	Négatif	Négatif sur analyse
Vol 12 (Salle polyvalente 2)	Revêtement de mur	Revêtement de mur	Colle de carrelage (faïence)	P66	Sondage et extension de la ZPSO du prélèvement P66		002VE00101 n°66 - 1	002VE000101 n°66 Phase 1	Colle beige	Négatif	Négatif sur analyse

RDC BAS

Localisation	Categorie	Composant	Partie de composant	Réf action	Description	Précision	Ref photo	Ref prél.	Descriptif	Résultat	Conclusion
Vol 12 (Salle polyvalente 2)	Revêtement de mur	Revêtement de mur	Colle de carrelage (faïence)	P66	Réalisation d'un prélèvement		002VE00 0101 n °66 - 1	002VE 00010 1 n°66 Phase 2	Peinture	Négatif	Négatif sur analyse
Vol 12 (Salle polyvalente 2)	Revêtement de mur	Revêtement de mur	Colle de carrelage (faïence)	P66	Sondage et extension de la ZPSO du prélèvement P66		002VE00 0101 n °66 - 1	002VE 00010 1 n°66 Phase 2	Peinture	Négatif	Négatif sur analyse
Vol 12 (Salle polyvalente 2)	Revêtement de mur	Revêtement de mur	Colle de carrelage (faïence)	P66	Réalisation d'un prélèvement		002VE00 0101 n °66 - 1	002VE 00010 1 n°66 Phase 3	Matériau souple blanc	Négatif	Négatif sur analyse
Vol 12 (Salle polyvalente 2)	Revêtement de mur	Revêtement de mur	Colle de carrelage (faïence)	P66	Sondage et extension de la ZPSO du prélèvement P66		002VE00 0101 n °66 - 1	002VE 00010 1 n°66 Phase 3	Matériau souple blanc	Négatif	Négatif sur analyse
Vol 5 (Local ménage)	Revêtement de mur	Revêtement de mur	Colle de carrelage (faïence)	P67	Réalisation d'un prélèvement		002VE00 0101 n °67 - 1	002VE 00010 1 n°67 Phase 1	Colle beige + couche plâtreuse blanche non séparable + peintures multiples non séparable	Négatif	Négatif sur analyse
Vol 5 (Local ménage)	Revêtement de mur	Revêtement de mur	Colle de carrelage (faïence)	P67	Réalisation d'un prélèvement		002VE00 0101 n °67 - 1	002VE 00010 1 n°67 Phase 2	Peinture	Négatif	Négatif sur analyse
Vol 44 (Salle de soins 2)	Revêtement de mur	Revêtement de mur	Colle de carrelage (faïence)	P68	Réalisation d'un prélèvement		002VE00 0101 n °68 - 1	002VE 00010 1 n°68 Phase 1	Colle beige	Négatif	Négatif sur analyse



Amiante

RDC BAS

Localisation	Categorie	Composant	Partie de composant	Réf action	Description	Précision	Ref photo	Ref prél.	Descriptif	Résultat	Conclusion
Vol 44 (Salle de soins 2)	Revêtement de mur	Revêtement de mur	Colle de carrelage (faïence)	P68	Sondage et extension de la ZPSO du prélèvement P68		002VE00 0101 n °68 - 1	002VE 00010 1 n°68 Phase 1	Colle beige	Négatif	Négatif sur analyse
Vol 44 (Salle de soins 2)	Revêtement de mur	Revêtement de mur	Colle de carrelage (faïence)	P68	Réalisation d'un prélèvement		002VE00 0101 n °68 - 1	002VE 00010 1 n°68 Phase 2	Peintures multiples	Négatif	Négatif sur analyse
Vol 44 (Salle de soins 2)	Revêtement de mur	Revêtement de mur	Colle de carrelage (faïence)	P68	Sondage et extension de la ZPSO du prélèvement P68		002VE00 0101 n °68 - 1	002VE 00010 1 n°68 Phase 2	Peintures multiples	Négatif	Négatif sur analyse
Vol 15 (Sdb/wc 19)	Revêtement de mur	Revêtement de mur	Colle de carrelage (faïence)	P69	Réalisation d'un prélèvement		002VE00 0101 n °69 - 1	002VE 00010 1 n°69 Phase 1	Colle beige	Négatif	Négatif sur analyse
Vol 15 (Sdb/wc 19)	Revêtement de mur	Revêtement de mur	Colle de carrelage (faïence)	P69	Sondage et extension de la ZPSO du prélèvement P69		002VE00 0101 n °69 - 1	002VE 00010 1 n°69 Phase 1	Colle beige	Négatif	Négatif sur analyse
Vol 15 (Sdb/wc 19)	Revêtement de mur	Revêtement de mur	Colle de carrelage (faïence)	P69	Réalisation d'un prélèvement		002VE00 0101 n °69 - 1	002VE 00010 1 n°69 Phase 2	Joint cassant gris	Négatif	Négatif sur analyse
Vol 15 (Sdb/wc 19)	Revêtement de mur	Revêtement de mur	Colle de carrelage (faïence)	P69	Sondage et extension de la ZPSO du prélèvement P69		002VE00 0101 n °69 - 1	002VE 00010 1 n°69 Phase 2	Joint cassant gris	Négatif	Négatif sur analyse



Amiante

RDC BAS

Localisation	Categorie	Composant	Partie de composant	Réf action	Description	Précision	Ref photo	Ref prél.	Descriptif	Résultat	Conclusion
Vol 15 (Sdb/wc 19)	Revêtement de mur	Revêtement de mur	Colle de carrelage (faïence)	P69	Réalisation d'un prélèvement		002VE00 0101 n °69 - 1	002VE 00010 1 n°69 Phase 3	Matériau compact rose	Négatif	Négatif sur analyse
Vol 15 (Sdb/wc 19)	Revêtement de mur	Revêtement de mur	Colle de carrelage (faïence)	P69	Sondage et extension de la ZPSO du prélèvement P69		002VE00 0101 n °69 - 1	002VE 00010 1 n°69 Phase 3	Matériau compact rose	Négatif	Négatif sur analyse
Vol 15 (Sdb/wc 19)	Revêtement de sol	Revêtement de sol	Colles de carrelage	P70	Réalisation d'un prélèvement		002VE00 0101 n °70 - 1	002VE 00010 1 n°70 Phase 1	Colle beige	Négatif	Négatif sur analyse
Vol 17 (Sdb/wc 20)	Revêtement de sol	Revêtement de sol	Colles de carrelage	S155	Sondage et extension de la ZPSO du prélèvement P70		002VE00 0101 n °70 - 1	002VE 00010 1 n°70 Phase 1	Colle beige	Négatif	Négatif sur analyse
Vol 19 (Sdb/wc 21)	Revêtement de sol	Revêtement de sol	Colles de carrelage	S156	Sondage et extension de la ZPSO du prélèvement P70		002VE00 0101 n °70 - 1	002VE 00010 1 n°70 Phase 1	Colle beige	Négatif	Négatif sur analyse
Vol 21 (Sdb/wc 22)	Revêtement de sol	Revêtement de sol	Colles de carrelage	S157	Sondage et extension de la ZPSO du prélèvement P70		002VE00 0101 n °70 - 1	002VE 00010 1 n°70 Phase 1	Colle beige	Négatif	Négatif sur analyse
Vol 23 (Sdb/wc 23)	Revêtement de sol	Revêtement de sol	Colles de carrelage	S158	Sondage et extension de la ZPSO du prélèvement P70		002VE00 0101 n °70 - 1	002VE 00010 1 n°70 Phase 1	Colle beige	Négatif	Négatif sur analyse



Amiante

RDC BAS

Localisation	Categorie	Composant	Partie de composant	Réf action	Description	Précision	Ref photo	Ref pré.	Descriptif	Résultat	Conclusion
Vol 25 (Sdb/wc 24)	Revêtement de sol	Revêtement de sol	Colles de carrelage	S159	Sondage et extension de la ZPSO du prélèvement P70		002VE00 0101 n °70 - 1	002VE 00010 1 n°70 Phase 1	Colle beige	Négatif	Négatif sur analyse
Vol 27 (Sdb/wc 25)	Revêtement de sol	Revêtement de sol	Colles de carrelage	S160	Sondage et extension de la ZPSO du prélèvement P70		002VE00 0101 n °70 - 1	002VE 00010 1 n°70 Phase 1	Colle beige	Négatif	Négatif sur analyse
Vol 29 (Sdb/wc 26)	Revêtement de sol	Revêtement de sol	Colles de carrelage	S161	Sondage et extension de la ZPSO du prélèvement P70		002VE00 0101 n °70 - 1	002VE 00010 1 n°70 Phase 1	Colle beige	Négatif	Négatif sur analyse
Vol 31 (Sdb/wc 27)	Revêtement de sol	Revêtement de sol	Colles de carrelage	S162	Sondage et extension de la ZPSO du prélèvement P70		002VE00 0101 n °70 - 1	002VE 00010 1 n°70 Phase 1	Colle beige	Négatif	Négatif sur analyse
Vol 33 (Sdb/wc 28)	Revêtement de sol	Revêtement de sol	Colles de carrelage	S163	Sondage et extension de la ZPSO du prélèvement P70		002VE00 0101 n °70 - 1	002VE 00010 1 n°70 Phase 1	Colle beige	Négatif	Négatif sur analyse
Vol 35 (Sdb/wc 29)	Revêtement de sol	Revêtement de sol	Colles de carrelage	S164	Sondage et extension de la ZPSO du prélèvement P70		002VE00 0101 n °70 - 1	002VE 00010 1 n°70 Phase 1	Colle beige	Négatif	Négatif sur analyse
Vol 37 (Sdb/wc 30)	Revêtement de sol	Revêtement de sol	Colles de carrelage	S165	Sondage et extension de la ZPSO du prélèvement P70		002VE00 0101 n °70 - 1	002VE 00010 1 n°70 Phase 1	Colle beige	Négatif	Négatif sur analyse



Amiante

RDC BAS

Localisation	Categorie	Composant	Partie de composant	Réf action	Description	Précision	Ref photo	Ref pré.	Descriptif	Résultat	Conclusion
Vol 39 (Sdb/wc 31)	Revêtement de sol	Revêtement de sol	Colles de carrelage	S166	Sondage et extension de la ZPSO du prélèvement P70		002VE00 0101 n °70 - 1	002VE 00010 1 n°70 Phase 1	Colle beige	Négatif	Négatif sur analyse
Vol 40 (Vestiaire 1)	Revêtement de sol	Revêtement de sol	Colles de carrelage	S177	Sondage et extension de la ZPSO du prélèvement P70		002VE00 0101 n °70 - 1	002VE 00010 1 n°70 Phase 1	Colle beige	Négatif	Négatif sur analyse
Vol 41 (Vestiaire 2)	Revêtement de sol	Revêtement de sol	Colles de carrelage	S178	Sondage et extension de la ZPSO du prélèvement P70		002VE00 0101 n °70 - 1	002VE 00010 1 n°70 Phase 1	Colle beige	Négatif	Négatif sur analyse
Vol 17 (Sdb/wc 20) - Vol 19 (Sdb/wc 21) - Vol 21 (Sdb/wc 22) - Vol 23 (Sdb/wc 23) - Vol 25 (Sdb/wc 24) - Vol 27 (Sdb/wc 25) - Vol 29 (Sdb/wc 26) - Vol 31 (Sdb/wc 27) - Vol 33 (Sdb/wc 28) - Vol 35 (Sdb/wc 29) - Vol 37 (Sdb/wc 30) - Vol 39 (Sdb/wc 31) - Vol 40 (Vestiaire 1) - Vol 41 (Vestiaire 2)	Revêtement de sol	Revêtement de sol	Colles de carrelage	S155 - S156 - S157 - S158 - S159 - S160 - S161 - S162 - S163 - S164 - S165 - S166 - S177 - S178	Sondage et extension de la ZPSO du prélèvement P70		002VE00 0101 n °70 - 1	002VE 00010 1 n°70 Phase 1	Colle beige	Négatif	Négatif sur analyse
Vol 15 (Sdb/wc 19)	Revêtement de sol	Revêtement de sol	Colles de carrelage	P70	Réalisation d'un prélèvement		002VE00 0101 n °70 - 1	002VE 00010 1 n°70 Phase 2	Peinture	Négatif	Négatif sur analyse



Amiante

RDC BAS

Localisation	Categorie	Composant	Partie de composant	Réf action	Description	Précision	Ref photo	Ref pré.	Descriptif	Résultat	Conclusion
Vol 17 (Sdb/wc 20)	Revêtement de sol	Revêtement de sol	Colles de carrelage	S155	Sondage et extension de la ZPSO du prélèvement P70		002VE00 0101 n °70 - 1	002VE 00010 1 n°70 Phase 2	Peinture	Négatif	Négatif sur analyse
Vol 19 (Sdb/wc 21)	Revêtement de sol	Revêtement de sol	Colles de carrelage	S156	Sondage et extension de la ZPSO du prélèvement P70		002VE00 0101 n °70 - 1	002VE 00010 1 n°70 Phase 2	Peinture	Négatif	Négatif sur analyse
Vol 21 (Sdb/wc 22)	Revêtement de sol	Revêtement de sol	Colles de carrelage	S157	Sondage et extension de la ZPSO du prélèvement P70		002VE00 0101 n °70 - 1	002VE 00010 1 n°70 Phase 2	Peinture	Négatif	Négatif sur analyse
Vol 23 (Sdb/wc 23)	Revêtement de sol	Revêtement de sol	Colles de carrelage	S158	Sondage et extension de la ZPSO du prélèvement P70		002VE00 0101 n °70 - 1	002VE 00010 1 n°70 Phase 2	Peinture	Négatif	Négatif sur analyse
Vol 25 (Sdb/wc 24)	Revêtement de sol	Revêtement de sol	Colles de carrelage	S159	Sondage et extension de la ZPSO du prélèvement P70		002VE00 0101 n °70 - 1	002VE 00010 1 n°70 Phase 2	Peinture	Négatif	Négatif sur analyse
Vol 27 (Sdb/wc 25)	Revêtement de sol	Revêtement de sol	Colles de carrelage	S160	Sondage et extension de la ZPSO du prélèvement P70		002VE00 0101 n °70 - 1	002VE 00010 1 n°70 Phase 2	Peinture	Négatif	Négatif sur analyse
Vol 29 (Sdb/wc 26)	Revêtement de sol	Revêtement de sol	Colles de carrelage	S161	Sondage et extension de la ZPSO du prélèvement P70		002VE00 0101 n °70 - 1	002VE 00010 1 n°70 Phase 2	Peinture	Négatif	Négatif sur analyse



Amiante

RDC BAS

Localisation	Categorie	Composant	Partie de composant	Réf action	Description	Précision	Ref photo	Ref pré.	Descriptif	Résultat	Conclusion
Vol 31 (Sdb/wc 27)	Revêtement de sol	Revêtement de sol	Colles de carrelage	S162	Sondage et extension de la ZPSO du prélèvement P70		002VE00 0101 n °70 - 1	002VE 00010 1 n°70 Phase 2	Peinture	Négatif	Négatif sur analyse
Vol 33 (Sdb/wc 28)	Revêtement de sol	Revêtement de sol	Colles de carrelage	S163	Sondage et extension de la ZPSO du prélèvement P70		002VE00 0101 n °70 - 1	002VE 00010 1 n°70 Phase 2	Peinture	Négatif	Négatif sur analyse
Vol 35 (Sdb/wc 29)	Revêtement de sol	Revêtement de sol	Colles de carrelage	S164	Sondage et extension de la ZPSO du prélèvement P70		002VE00 0101 n °70 - 1	002VE 00010 1 n°70 Phase 2	Peinture	Négatif	Négatif sur analyse
Vol 37 (Sdb/wc 30)	Revêtement de sol	Revêtement de sol	Colles de carrelage	S165	Sondage et extension de la ZPSO du prélèvement P70		002VE00 0101 n °70 - 1	002VE 00010 1 n°70 Phase 2	Peinture	Négatif	Négatif sur analyse
Vol 39 (Sdb/wc 31)	Revêtement de sol	Revêtement de sol	Colles de carrelage	S166	Sondage et extension de la ZPSO du prélèvement P70		002VE00 0101 n °70 - 1	002VE 00010 1 n°70 Phase 2	Peinture	Négatif	Négatif sur analyse
Vol 40 (Vestiaire 1)	Revêtement de sol	Revêtement de sol	Colles de carrelage	S177	Sondage et extension de la ZPSO du prélèvement P70		002VE00 0101 n °70 - 1	002VE 00010 1 n°70 Phase 2	Peinture	Négatif	Négatif sur analyse
Vol 41 (Vestiaire 2)	Revêtement de sol	Revêtement de sol	Colles de carrelage	S178	Sondage et extension de la ZPSO du prélèvement P70		002VE00 0101 n °70 - 1	002VE 00010 1 n°70 Phase 2	Peinture	Négatif	Négatif sur analyse



Amiante

RDC BAS

Localisation	Categorie	Composant	Partie de composant	Réf action	Description	Précision	Ref photo	Ref pré.	Descriptif	Résultat	Conclusion
Vol 17 (Sdb/wc 20) - Vol 19 (Sdb/wc 21) - Vol 21 (Sdb/wc 22) - Vol 23 (Sdb/wc 23) - Vol 25 (Sdb/wc 24) - Vol 27 (Sdb/wc 25) - Vol 29 (Sdb/wc 26) - Vol 31 (Sdb/wc 27) - Vol 33 (Sdb/wc 28) - Vol 35 (Sdb/wc 29) - Vol 37 (Sdb/wc 30) - Vol 39 (Sdb/wc 31) - Vol 40 (Vestiaire 1) - Vol 41 (Vestiaire 2)	Revêtement de sol	Revêtement de sol	Colles de carrelage	S155 - S156 - S157 - S158 - S159 - S160 - S161 - S162 - S163 - S164 - S165 - S166 - S177 - S178	Sondage et extension de la ZPSO du prélèvement P70		002VE00 0101 n °70 - 1	002VE 00010 1 n°70 Phase 2	Peinture	Négatif	Négatif sur analyse
Vol 14 (Chambre 19)	Plafond et faux-plafonds	Plafonds	Placoplatre	P71	Réalisation d'un prélèvement		002VE00 0101 n °71 - 1	002VE 00010 1 n°71 Phase 1	Matériau plâtreux blanc en vrac	Négatif	Négatif sur analyse
Vol 16 (Chambre 20)	Plafond et faux-plafonds	Plafonds	Placoplatre	S130	Sondage et extension de la ZPSO du prélèvement P71		002VE00 0101 n °71 - 1	002VE 00010 1 n°71 Phase 1	Matériau plâtreux blanc en vrac	Négatif	Négatif sur analyse
Vol 18 (Chambre 21)	Plafond et faux-plafonds	Plafonds	Placoplatre	S131	Sondage et extension de la ZPSO du prélèvement P71		002VE00 0101 n °71 - 1	002VE 00010 1 n°71 Phase 1	Matériau plâtreux blanc en vrac	Négatif	Négatif sur analyse
Vol 20 (Chambre 22)	Plafond et faux-plafonds	Plafonds	Placoplatre	S132	Sondage et extension de la ZPSO du prélèvement P71		002VE00 0101 n °71 - 1	002VE 00010 1 n°71 Phase 1	Matériau plâtreux blanc en vrac	Négatif	Négatif sur analyse



Amiante

RDC BAS

Localisation	Categorie	Composant	Partie de composant	Réf action	Description	Précision	Ref photo	Ref prél.	Descriptif	Résultat	Conclusion
Vol 22 (Chambre 23)	Plafond et faux-plafonds	Plafonds	Placoplatre	S133	Sondage et extension de la ZPSO du prélèvement P71		002VE00 0101 n °71 - 1	002VE 00010 1 n°71 Phase 1	Matériau plâtreux blanc en vrac	Négatif	Négatif sur analyse
Vol 24 (Chambre 24)	Plafond et faux-plafonds	Plafonds	Placoplatre	S134	Sondage et extension de la ZPSO du prélèvement P71		002VE00 0101 n °71 - 1	002VE 00010 1 n°71 Phase 1	Matériau plâtreux blanc en vrac	Négatif	Négatif sur analyse
Vol 26 (Chambre 25)	Plafond et faux-plafonds	Plafonds	Placoplatre	S135	Sondage et extension de la ZPSO du prélèvement P71		002VE00 0101 n °71 - 1	002VE 00010 1 n°71 Phase 1	Matériau plâtreux blanc en vrac	Négatif	Négatif sur analyse
Vol 28 (Chambre 26)	Plafond et faux-plafonds	Plafonds	Placoplatre	S136	Sondage et extension de la ZPSO du prélèvement P71		002VE00 0101 n °71 - 1	002VE 00010 1 n°71 Phase 1	Matériau plâtreux blanc en vrac	Négatif	Négatif sur analyse
Vol 30 (Chambre 27)	Plafond et faux-plafonds	Plafonds	Placoplatre	S137	Sondage et extension de la ZPSO du prélèvement P71		002VE00 0101 n °71 - 1	002VE 00010 1 n°71 Phase 1	Matériau plâtreux blanc en vrac	Négatif	Négatif sur analyse
Vol 32 (Chambre 28)	Plafond et faux-plafonds	Plafonds	Placoplatre	S138	Sondage et extension de la ZPSO du prélèvement P71		002VE00 0101 n °71 - 1	002VE 00010 1 n°71 Phase 1	Matériau plâtreux blanc en vrac	Négatif	Négatif sur analyse
Vol 36 (Chambre 29)	Plafond et faux-plafonds	Plafonds	Placoplatre	S139	Sondage et extension de la ZPSO du prélèvement P71		002VE00 0101 n °71 - 1	002VE 00010 1 n°71 Phase 1	Matériau plâtreux blanc en vrac	Négatif	Négatif sur analyse



Amiante

RDC BAS

Localisation	Categorie	Composant	Partie de composant	Réf action	Description	Précision	Ref photo	Ref pré.	Descriptif	Résultat	Conclusion
Vol 38 (Chambre 30)	Plafond et faux-plafonds	Plafonds	Placoplatre	S140	Sondage et extension de la ZPSO du prélèvement P71		002VE00 0101 n °71 - 1	002VE 00010 1 n°71 Phase 1	Matériau plâtreux blanc en vrac	Négatif	Négatif sur analyse
Vol 42 (Bureau 3)	Plafond et faux-plafonds	Plafonds	Placoplatre	S378	Sondage et extension de la ZPSO du prélèvement P71		002VE00 0101 n °71 - 1	002VE 00010 1 n°71 Phase 1	Matériau plâtreux blanc en vrac	Négatif	Négatif sur analyse
Vol 43 (Bureau 4)	Plafond et faux-plafonds	Plafonds	Placoplatre	S379	Sondage et extension de la ZPSO du prélèvement P71		002VE00 0101 n °71 - 1	002VE 00010 1 n°71 Phase 1	Matériau plâtreux blanc en vrac	Négatif	Négatif sur analyse
Vol 16 (Chambre 20) - Vol 18 (Chambre 21) - Vol 20 (Chambre 22) - Vol 22 (Chambre 23) - Vol 24 (Chambre 24) - Vol 26 (Chambre 25) - Vol 28 (Chambre 26) - Vol 30 (Chambre 27) - Vol 32 (Chambre 28) - Vol 36 (Chambre 29) - Vol 38 (Chambre 30) - Vol 42 (Bureau 3) - Vol 43 (Bureau 4)	Plafond et faux-plafonds	Plafonds	Placoplatre	S130 - S131 - S132 - S133 - S134 - S135 - S136 - S137 - S138 - S139 - S140 - S378 - S379	Sondage et extension de la ZPSO du prélèvement P71		002VE00 0101 n °71 - 1	002VE 00010 1 n°71 Phase 1	Matériau plâtreux blanc en vrac	Négatif	Négatif sur analyse
Vol 14 (Chambre 19)	Plafond et faux-plafonds	Plafonds	Placoplatre	P71	Réalisation d'un prélèvement		002VE00 0101 n °71 - 1	002VE 00010 1 n°71 Phase 2	Papier + peinture non séparable	Négatif	Négatif sur analyse
Vol 16 (Chambre 20)	Plafond et faux-plafonds	Plafonds	Placoplatre	S130	Sondage et extension de la ZPSO du prélèvement P71		002VE00 0101 n °71 - 1	002VE 00010 1 n°71 Phase 2	Papier + peinture non séparable	Négatif	Négatif sur analyse



Amiante

RDC BAS

Localisation	Categorie	Composant	Partie de composant	Réf action	Description	Précision	Ref photo	Ref pré.	Descriptif	Résultat	Conclusion
Vol 18 (Chambre 21)	Plafond et faux-plafonds	Plafonds	Placoplatre	S131	Sondage et extension de la ZPSO du prélèvement P71		002VE00 0101 n °71 - 1	002VE 00010 1 n°71 Phase 2	Papier + peinture non séparable	Négatif	Négatif sur analyse
Vol 20 (Chambre 22)	Plafond et faux-plafonds	Plafonds	Placoplatre	S132	Sondage et extension de la ZPSO du prélèvement P71		002VE00 0101 n °71 - 1	002VE 00010 1 n°71 Phase 2	Papier + peinture non séparable	Négatif	Négatif sur analyse
Vol 22 (Chambre 23)	Plafond et faux-plafonds	Plafonds	Placoplatre	S133	Sondage et extension de la ZPSO du prélèvement P71		002VE00 0101 n °71 - 1	002VE 00010 1 n°71 Phase 2	Papier + peinture non séparable	Négatif	Négatif sur analyse
Vol 24 (Chambre 24)	Plafond et faux-plafonds	Plafonds	Placoplatre	S134	Sondage et extension de la ZPSO du prélèvement P71		002VE00 0101 n °71 - 1	002VE 00010 1 n°71 Phase 2	Papier + peinture non séparable	Négatif	Négatif sur analyse
Vol 26 (Chambre 25)	Plafond et faux-plafonds	Plafonds	Placoplatre	S135	Sondage et extension de la ZPSO du prélèvement P71		002VE00 0101 n °71 - 1	002VE 00010 1 n°71 Phase 2	Papier + peinture non séparable	Négatif	Négatif sur analyse
Vol 28 (Chambre 26)	Plafond et faux-plafonds	Plafonds	Placoplatre	S136	Sondage et extension de la ZPSO du prélèvement P71		002VE00 0101 n °71 - 1	002VE 00010 1 n°71 Phase 2	Papier + peinture non séparable	Négatif	Négatif sur analyse
Vol 30 (Chambre 27)	Plafond et faux-plafonds	Plafonds	Placoplatre	S137	Sondage et extension de la ZPSO du prélèvement P71		002VE00 0101 n °71 - 1	002VE 00010 1 n°71 Phase 2	Papier + peinture non séparable	Négatif	Négatif sur analyse



Amiante

RDC BAS

Localisation	Categorie	Composant	Partie de composant	Réf action	Description	Précision	Ref photo	Ref prél.	Descriptif	Résultat	Conclusion
Vol 32 (Chambre 28)	Plafond et faux-plafonds	Plafonds	Placoplatre	S138	Sondage et extension de la ZPSO du prélèvement P71		002VE00 0101 n °71 - 1	002VE 00010 1 n°71 Phase 2	Papier + peinture non séparable	Négatif	Négatif sur analyse
Vol 36 (Chambre 29)	Plafond et faux-plafonds	Plafonds	Placoplatre	S139	Sondage et extension de la ZPSO du prélèvement P71		002VE00 0101 n °71 - 1	002VE 00010 1 n°71 Phase 2	Papier + peinture non séparable	Négatif	Négatif sur analyse
Vol 38 (Chambre 30)	Plafond et faux-plafonds	Plafonds	Placoplatre	S140	Sondage et extension de la ZPSO du prélèvement P71		002VE00 0101 n °71 - 1	002VE 00010 1 n°71 Phase 2	Papier + peinture non séparable	Négatif	Négatif sur analyse
Vol 42 (Bureau 3)	Plafond et faux-plafonds	Plafonds	Placoplatre	S378	Sondage et extension de la ZPSO du prélèvement P71		002VE00 0101 n °71 - 1	002VE 00010 1 n°71 Phase 2	Papier + peinture non séparable	Négatif	Négatif sur analyse
Vol 43 (Bureau 4)	Plafond et faux-plafonds	Plafonds	Placoplatre	S379	Sondage et extension de la ZPSO du prélèvement P71		002VE00 0101 n °71 - 1	002VE 00010 1 n°71 Phase 2	Papier + peinture non séparable	Négatif	Négatif sur analyse
Vol 16 (Chambre 20) - Vol 18 (Chambre 21) - Vol 20 (Chambre 22) - Vol 22 (Chambre 23) - Vol 24 (Chambre 24) - Vol 26 (Chambre 25) - Vol 28 (Chambre 26) - Vol 30 (Chambre 27) - Vol 32 (Chambre 28) - Vol 36 (Chambre 29) - Vol 38 (Chambre 30) - Vol 42 (Bureau 3) - Vol 43 (Bureau 4)	Plafond et faux-plafonds	Plafonds	Placoplatre	S130 - S131 - S132 - S133 - S134 - S135 - S136 - S137 - S138 - S139 - S140 - S378 - S379	Sondage et extension de la ZPSO du prélèvement P71		002VE00 0101 n °71 - 1	002VE 00010 1 n°71 Phase 2	Papier + peinture non séparable	Négatif	Négatif sur analyse



Amiante

RDC BAS

Localisation	Categorie	Composant	Partie de composant	Réf action	Description	Précision	Ref photo	Ref prél.	Descriptif	Résultat	Conclusion
Vol 14 (Chambre 19)	Plafond et faux-plafonds	Faux plafonds	Panneaux et plaques	P72	Réalisation d'un prélèvement		002VE00 0101 n °72 - 1	002VE 00010 1 n°72	Matériau fibreux avec paillettes + peinture blanche non séparable	Négatif	Négatif sur analyse
Vol 16 (Chambre 20)	Plafond et faux-plafonds	Faux plafonds	Panneaux et plaques	S124	Sondage et extension de la ZPSO du prélèvement P72		002VE00 0101 n °72 - 1	002VE 00010 1 n°72	Matériau fibreux avec paillettes + peinture blanche non séparable	Négatif	Négatif sur analyse
Vol 18 (Chambre 21)	Plafond et faux-plafonds	Faux plafonds	Panneaux et plaques	S125	Sondage et extension de la ZPSO du prélèvement P72		002VE00 0101 n °72 - 1	002VE 00010 1 n°72	Matériau fibreux avec paillettes + peinture blanche non séparable	Négatif	Négatif sur analyse
Vol 20 (Chambre 22)	Plafond et faux-plafonds	Faux plafonds	Panneaux et plaques	S126	Sondage et extension de la ZPSO du prélèvement P72		002VE00 0101 n °72 - 1	002VE 00010 1 n°72	Matériau fibreux avec paillettes + peinture blanche non séparable	Négatif	Négatif sur analyse
Vol 38 (Chambre 30)	Plafond et faux-plafonds	Faux plafonds	Panneaux et plaques	S141	Sondage et extension de la ZPSO du prélèvement P72		002VE00 0101 n °72 - 1	002VE 00010 1 n°72	Matériau fibreux avec paillettes + peinture blanche non séparable	Négatif	Négatif sur analyse
Vol 36 (Chambre 29)	Plafond et faux-plafonds	Faux plafonds	Panneaux et plaques	S142	Sondage et extension de la ZPSO du prélèvement P72		002VE00 0101 n °72 - 1	002VE 00010 1 n°72	Matériau fibreux avec paillettes + peinture blanche non séparable	Négatif	Négatif sur analyse
Vol 22 (Chambre 23)	Plafond et faux-plafonds	Faux plafonds	Panneaux et plaques	S143	Sondage et extension de la ZPSO du prélèvement P72		002VE00 0101 n °72 - 1	002VE 00010 1 n°72	Matériau fibreux avec paillettes + peinture blanche non séparable	Négatif	Négatif sur analyse
Vol 24 (Chambre 24)	Plafond et faux-plafonds	Faux plafonds	Panneaux et plaques	S144	Sondage et extension de la ZPSO du prélèvement P72		002VE00 0101 n °72 - 1	002VE 00010 1 n°72	Matériau fibreux avec paillettes + peinture blanche non séparable	Négatif	Négatif sur analyse



Amiante

RDC BAS

Localisation	Categorie	Composant	Partie de composant	Réf action	Description	Précision	Ref photo	Ref prél.	Descriptif	Résultat	Conclusion
Vol 16 (Chambre 20) - Vol 18 (Chambre 21) - Vol 20 (Chambre 22) - Vol 38 (Chambre 30) - Vol 36 (Chambre 29) - Vol 22 (Chambre 23) - Vol 24 (Chambre 24)	Plafond et faux-plafonds	Faux plafonds	Panneaux et plaques	S124 - S125 - S126 - S141 - S142 - S143 - S144	Sondage et extension de la ZPSO du prélèvement P72		002VE00 0101 n °72 - 1	002VE 00010 1 n°72	Matériau fibreux avec paillettes + peinture blanche non séparable	Négatif	Négatif sur analyse
Vol 14 (Chambre 19)	Plafond et faux-plafonds	Faux plafonds	Isolant de faux-plafond	P73	Réalisation d'un prélèvement		002VE00 0101 n °73 - 1	002VE 00010 1 n°73	Matériau fibreux jaune	Négatif	Négatif sur analyse
Vol 16 (Chambre 20)	Plafond et faux-plafonds	Faux plafonds	Isolant de faux-plafond	S127	Sondage et extension de la ZPSO du prélèvement P73		002VE00 0101 n °73 - 1	002VE 00010 1 n°73	Matériau fibreux jaune	Négatif	Négatif sur analyse
Vol 18 (Chambre 21)	Plafond et faux-plafonds	Faux plafonds	Isolant de faux-plafond	S128	Sondage et extension de la ZPSO du prélèvement P73		002VE00 0101 n °73 - 1	002VE 00010 1 n°73	Matériau fibreux jaune	Négatif	Négatif sur analyse
Vol 20 (Chambre 22)	Plafond et faux-plafonds	Faux plafonds	Isolant de faux-plafond	S129	Sondage et extension de la ZPSO du prélèvement P73		002VE00 0101 n °73 - 1	002VE 00010 1 n°73	Matériau fibreux jaune	Négatif	Négatif sur analyse
Vol 22 (Chambre 23)	Plafond et faux-plafonds	Faux plafonds	Isolant de faux-plafond	S145	Sondage et extension de la ZPSO du prélèvement P73		002VE00 0101 n °73 - 1	002VE 00010 1 n°73	Matériau fibreux jaune	Négatif	Négatif sur analyse
Vol 24 (Chambre 24)	Plafond et faux-plafonds	Faux plafonds	Isolant de faux-plafond	S146	Sondage et extension de la ZPSO du prélèvement P73		002VE00 0101 n °73 - 1	002VE 00010 1 n°73	Matériau fibreux jaune	Négatif	Négatif sur analyse
Vol 36 (Chambre 29)	Plafond et faux-plafonds	Faux plafonds	Isolant de faux-plafond	S147	Sondage et extension de la ZPSO du prélèvement P73		002VE00 0101 n °73 - 1	002VE 00010 1 n°73	Matériau fibreux jaune	Négatif	Négatif sur analyse
Vol 38 (Chambre 30)	Plafond et faux-plafonds	Faux plafonds	Isolant de faux-plafond	S148	Sondage et extension de la ZPSO du prélèvement P73		002VE00 0101 n °73 - 1	002VE 00010 1 n°73	Matériau fibreux jaune	Négatif	Négatif sur analyse



Amiante

RDC BAS

Localisation	Categorie	Composant	Partie de composant	Réf action	Description	Précision	Ref photo	Ref pré.	Descriptif	Résultat	Conclusion
Vol 16 (Chambre 20) - Vol 18 (Chambre 21) - Vol 20 (Chambre 22) - Vol 22 (Chambre 23) - Vol 24 (Chambre 24) - Vol 36 (Chambre 29) - Vol 38 (Chambre 30)	Plafond et faux-plafonds	Faux plafonds	Isolant de faux-plafond	S127 - S128 - S129 - S145 - S146 - S147 - S148	Sondage et extension de la ZPSO du prélèvement P73		002VE00 0101 n °73 - 1	002VE 00010 1 n°73	Matériau fibreux jaune	Négatif	Négatif sur analyse
Vol 15 (Sdb/wc 19)	Parois verticales intérieures et enduits	Murs et cloisons	Enduit plâtre	P74	Réalisation d'un prélèvement	Cloisons séparative	002VE00 0101 n °74 - 1	002VE 00010 1 n°74 Phase 1	Enduit plâtreux blanc	Négatif	Négatif sur analyse
Vol 15 (Sdb/wc 19)	Parois verticales intérieures et enduits	Murs et cloisons	Enduit plâtre	P74	Réalisation d'un prélèvement	Cloisons séparative	002VE00 0101 n °74 - 1	002VE 00010 1 n°74 Phase 2	Peintures multiples	Positif	Présence sur analyse
Vol 17 (Sdb/wc 20)	Revêtement de mur	Revêtement de mur	Colle de carrelage (faïence)	P75	Réalisation d'un prélèvement		002VE00 0101 n °75 - 1	002VE 00010 1 n°75 Phase 1	Colle beige	Négatif	Négatif sur analyse
Vol 17 (Sdb/wc 20)	Revêtement de mur	Revêtement de mur	Colle de carrelage (faïence)	P75	Sondage et extension de la ZPSO du prélèvement P75		002VE00 0101 n °75 - 1	002VE 00010 1 n°75 Phase 1	Colle beige	Négatif	Négatif sur analyse
Vol 17 (Sdb/wc 20)	Revêtement de mur	Revêtement de mur	Colle de carrelage (faïence)	P75	Réalisation d'un prélèvement		002VE00 0101 n °75 - 1	002VE 00010 1 n°75 Phase 2	Joint cassant gris	Négatif	Négatif sur analyse
Vol 17 (Sdb/wc 20)	Revêtement de mur	Revêtement de mur	Colle de carrelage (faïence)	P75	Sondage et extension de la ZPSO du prélèvement P75		002VE00 0101 n °75 - 1	002VE 00010 1 n°75 Phase 2	Joint cassant gris	Négatif	Négatif sur analyse



Amiante

RDC BAS

Localisation	Categorie	Composant	Partie de composant	Réf action	Description	Précision	Ref photo	Ref prél.	Descriptif	Résultat	Conclusion
Vol 19 (Sdb/wc 21)	Revêtement de mur	Revêtement de mur	Colle de carrelage (faïence)	P76	Réalisation d'un prélèvement		002VE00 0101 n °76 - 1	002VE 00010 1 n°76	Colle beige avec couche en mousse non séparable + papier non séparable	Négatif	Négatif sur analyse
Vol 19 (Sdb/wc 21)	Revêtement de mur	Revêtement de mur	Colle de carrelage (faïence)	P76	Sondage et extension de la ZPSO du prélèvement P76		002VE00 0101 n °76 - 1	002VE 00010 1 n°76	Colle beige avec couche en mousse non séparable + papier non séparable	Négatif	Négatif sur analyse
Vol 21 (Sdb/wc 22)	Revêtement de mur	Revêtement de mur	Colle de carrelage (faïence)	P77	Réalisation d'un prélèvement		002VE00 0101 n °77 - 1	002VE 00010 1 n°77 Phase 1	Colle beige	Négatif	Négatif sur analyse
Vol 21 (Sdb/wc 22)	Revêtement de mur	Revêtement de mur	Colle de carrelage (faïence)	P77	Sondage et extension de la ZPSO du prélèvement P77		002VE00 0101 n °77 - 1	002VE 00010 1 n°77 Phase 1	Colle beige	Négatif	Négatif sur analyse
Vol 21 (Sdb/wc 22)	Revêtement de mur	Revêtement de mur	Colle de carrelage (faïence)	P77	Réalisation d'un prélèvement		002VE00 0101 n °77 - 1	002VE 00010 1 n°77 Phase 2	Ragréage gris avec couche en mousse + papier non séparable	Négatif	Négatif sur analyse
Vol 21 (Sdb/wc 22)	Revêtement de mur	Revêtement de mur	Colle de carrelage (faïence)	P77	Sondage et extension de la ZPSO du prélèvement P77		002VE00 0101 n °77 - 1	002VE 00010 1 n°77 Phase 2	Ragréage gris avec couche en mousse + papier non séparable	Négatif	Négatif sur analyse
Vol 23 (Sdb/wc 23)	Revêtement de mur	Revêtement de mur	Colle de carrelage (faïence)	P78	Réalisation d'un prélèvement		002VE00 0101 n °78 - 1	002VE 00010 1 n°78 Phase 1	Colle beige	Négatif	Négatif sur analyse



Amiante

RDC BAS

Localisation	Categorie	Composant	Partie de composant	Réf action	Description	Précision	Ref photo	Ref prél.	Descriptif	Résultat	Conclusion
Vol 23 (Sdb/wc 23)	Revêtement de mur	Revêtement de mur	Colle de carrelage (faïence)	P78	Sondage et extension de la ZPSO du prélèvement P78		002VE00 0101 n °78 - 1	002VE 00010 1 n°78 Phase 1	Colle beige	Négatif	Négatif sur analyse
Vol 23 (Sdb/wc 23)	Revêtement de mur	Revêtement de mur	Colle de carrelage (faïence)	P78	Réalisation d'un prélèvement		002VE00 0101 n °78 - 1	002VE 00010 1 n°78 Phase 2	Joint cassant gris	Négatif	Négatif sur analyse
Vol 23 (Sdb/wc 23)	Revêtement de mur	Revêtement de mur	Colle de carrelage (faïence)	P78	Sondage et extension de la ZPSO du prélèvement P78		002VE00 0101 n °78 - 1	002VE 00010 1 n°78 Phase 2	Joint cassant gris	Négatif	Négatif sur analyse
Vol 25 (Sdb/wc 24)	Revêtement de mur	Revêtement de mur	Colle de carrelage (faïence)	P79	Réalisation d'un prélèvement		002VE00 0101 n °79 - 1	002VE 00010 1 n°79 Phase 1	Joint cassant gris	Négatif	Négatif sur analyse
Vol 25 (Sdb/wc 24)	Revêtement de mur	Revêtement de mur	Colle de carrelage (faïence)	P79	Sondage et extension de la ZPSO du prélèvement P79		002VE00 0101 n °79 - 1	002VE 00010 1 n°79 Phase 1	Joint cassant gris	Négatif	Négatif sur analyse
Vol 25 (Sdb/wc 24)	Revêtement de mur	Revêtement de mur	Colle de carrelage (faïence)	P79	Réalisation d'un prélèvement		002VE00 0101 n °79 - 1	002VE 00010 1 n°79 Phase 3	Colle beige avec couche en toile	Négatif	Négatif sur analyse
Vol 25 (Sdb/wc 24)	Revêtement de mur	Revêtement de mur	Colle de carrelage (faïence)	P79	Sondage et extension de la ZPSO du prélèvement P79		002VE00 0101 n °79 - 1	002VE 00010 1 n°79 Phase 3	Colle beige avec couche en toile	Négatif	Négatif sur analyse



Amiante

RDC BAS

Localisation	Categorie	Composant	Partie de composant	Réf action	Description	Précision	Ref photo	Ref pré.	Descriptif	Résultat	Conclusion
Vol 27 (Sdb/wc 25)	Revêtement de mur	Revêtement de mur	Colle de carrelage (faïence)	P80	Réalisation d'un prélèvement		002VE00 0101 n °80 - 1	002VE 00010 1 n°80 Phase 1	Colle beige	Négatif	Négatif sur analyse
Vol 27 (Sdb/wc 25)	Revêtement de mur	Revêtement de mur	Colle de carrelage (faïence)	P80	Sondage et extension de la ZPSO du prélèvement P80		002VE00 0101 n °80 - 1	002VE 00010 1 n°80 Phase 1	Colle beige	Négatif	Négatif sur analyse
Vol 27 (Sdb/wc 25)	Revêtement de mur	Revêtement de mur	Colle de carrelage (faïence)	P80	Réalisation d'un prélèvement		002VE00 0101 n °80 - 1	002VE 00010 1 n°80 Phase 3	Joint cassant gris	Négatif	Négatif sur analyse
Vol 27 (Sdb/wc 25)	Revêtement de mur	Revêtement de mur	Colle de carrelage (faïence)	P80	Sondage et extension de la ZPSO du prélèvement P80		002VE00 0101 n °80 - 1	002VE 00010 1 n°80 Phase 3	Joint cassant gris	Négatif	Négatif sur analyse
Vol 29 (Sdb/wc 26)	Revêtement de mur	Revêtement de mur	Colle de carrelage (faïence)	P81	Réalisation d'un prélèvement		002VE00 0101 n °81 - 1	002VE 00010 1 n°81 Phase 1	Colle beige en faible quantité en vrac	Négatif	Négatif sur analyse
Vol 29 (Sdb/wc 26)	Revêtement de mur	Revêtement de mur	Colle de carrelage (faïence)	P81	Sondage et extension de la ZPSO du prélèvement P81		002VE00 0101 n °81 - 1	002VE 00010 1 n°81 Phase 1	Colle beige en faible quantité en vrac	Négatif	Négatif sur analyse
Vol 29 (Sdb/wc 26)	Revêtement de mur	Revêtement de mur	Colle de carrelage (faïence)	P81	Réalisation d'un prélèvement		002VE00 0101 n °81 - 1	002VE 00010 1 n°81 Phase 2	Joint cassant gris	Négatif	Négatif sur analyse

RDC BAS

Localisation	Categorie	Composant	Partie de composant	Réf action	Description	Précision	Ref photo	Ref prél.	Descriptif	Résultat	Conclusion
Vol 29 (Sdb/wc 26)	Revêtement de mur	Revêtement de mur	Colle de carrelage (faïence)	P81	Sondage et extension de la ZPSO du prélèvement P81		002VE00 0101 n °81 - 1	002VE 00010 1 n°81 Phase 2	Joint cassant gris	Négatif	Négatif sur analyse
Vol 31 (Sdb/wc 27)	Revêtement de mur	Revêtement de mur	Colle de carrelage (faïence)	P82	Réalisation d'un prélèvement		002VE00 0101 n °82 - 1	002VE 00010 1 n°82 Phase 1	Colle blanche	Négatif	Négatif sur analyse
Vol 31 (Sdb/wc 27)	Revêtement de mur	Revêtement de mur	Colle de carrelage (faïence)	P82	Sondage et extension de la ZPSO du prélèvement P82		002VE00 0101 n °82 - 1	002VE 00010 1 n°82 Phase 1	Colle blanche	Négatif	Négatif sur analyse
Vol 31 (Sdb/wc 27)	Revêtement de mur	Revêtement de mur	Colle de carrelage (faïence)	P82	Réalisation d'un prélèvement		002VE00 0101 n °82 - 1	002VE 00010 1 n°82 Phase 2	Joint cassant gris	Négatif	Négatif sur analyse
Vol 31 (Sdb/wc 27)	Revêtement de mur	Revêtement de mur	Colle de carrelage (faïence)	P82	Sondage et extension de la ZPSO du prélèvement P82		002VE00 0101 n °82 - 1	002VE 00010 1 n°82 Phase 2	Joint cassant gris	Négatif	Négatif sur analyse
Vol 33 (Sdb/wc 28)	Revêtement de mur	Revêtement de mur	Colle de carrelage (faïence)	P83	Réalisation d'un prélèvement		002VE00 0101 n °83 - 1	002VE 00010 1 n°83 Phase 1	Colle blanche + peinture en faible quantité non séparable	Négatif	Négatif sur analyse
Vol 33 (Sdb/wc 28)	Revêtement de mur	Revêtement de mur	Colle de carrelage (faïence)	P83	Sondage et extension de la ZPSO du prélèvement P83		002VE00 0101 n °83 - 1	002VE 00010 1 n°83 Phase 1	Colle blanche + peinture en faible quantité non séparable	Négatif	Négatif sur analyse



Amiante

RDC BAS

Localisation	Categorie	Composant	Partie de composant	Réf action	Description	Précision	Ref photo	Ref prél.	Descriptif	Résultat	Conclusion
Vol 33 (Sdb/wc 28)	Revêtement de mur	Revêtement de mur	Colle de carrelage (faïence)	P83	Réalisation d'un prélèvement		002VE00 0101 n °83 - 1	002VE 00010 1 n°83 Phase 2	Joint cassant gris	Négatif	Négatif sur analyse
Vol 33 (Sdb/wc 28)	Revêtement de mur	Revêtement de mur	Colle de carrelage (faïence)	P83	Sondage et extension de la ZPSO du prélèvement P83		002VE00 0101 n °83 - 1	002VE 00010 1 n°83 Phase 2	Joint cassant gris	Négatif	Négatif sur analyse
Vol 35 (Sdb/wc 29)	Revêtement de mur	Revêtement de mur	Colle de carrelage (faïence)	P84	Réalisation d'un prélèvement		002VE00 0101 n °84 - 1	002VE 00010 1 n°84 Phase 1	Colle beige + papier non séparable	Négatif	Négatif sur analyse
Vol 35 (Sdb/wc 29)	Revêtement de mur	Revêtement de mur	Colle de carrelage (faïence)	P84	Sondage et extension de la ZPSO du prélèvement P84		002VE00 0101 n °84 - 1	002VE 00010 1 n°84 Phase 1	Colle beige + papier non séparable	Négatif	Négatif sur analyse
Vol 35 (Sdb/wc 29)	Revêtement de mur	Revêtement de mur	Colle de carrelage (faïence)	P84	Réalisation d'un prélèvement		002VE00 0101 n °84 - 1	002VE 00010 1 n°84 Phase 2	Joint cassant gris	Négatif	Négatif sur analyse
Vol 35 (Sdb/wc 29)	Revêtement de mur	Revêtement de mur	Colle de carrelage (faïence)	P84	Sondage et extension de la ZPSO du prélèvement P84		002VE00 0101 n °84 - 1	002VE 00010 1 n°84 Phase 2	Joint cassant gris	Négatif	Négatif sur analyse
Vol 37 (Sdb/wc 30)	Revêtement de mur	Revêtement de mur	Colle de carrelage (faïence)	P85	Réalisation d'un prélèvement		002VE00 0101 n °85 - 1	002VE 00010 1 n°85	Colle blanche + peinture non séparable	Négatif	Négatif sur analyse
Vol 37 (Sdb/wc 30)	Revêtement de mur	Revêtement de mur	Colle de carrelage (faïence)	P85	Sondage et extension de la ZPSO du prélèvement P85		002VE00 0101 n °85 - 1	002VE 00010 1 n°85	Colle blanche + peinture non séparable	Négatif	Négatif sur analyse

RDC BAS

Localisation	Categorie	Composant	Partie de composant	Réf action	Description	Précision	Ref photo	Ref prél.	Descriptif	Résultat	Conclusion
Vol 39 (Sdb/wc 31)	Revêtement de mur	Revêtement de mur	Colle de carrelage (faïence)	P86	Réalisation d'un prélèvement		002VE00 0101 n °86 - 1	002VE 00010 1 n°86	Colle beige + peinture non séparable	Négatif	Négatif sur analyse
Vol 39 (Sdb/wc 31)	Revêtement de mur	Revêtement de mur	Colle de carrelage (faïence)	P86	Sondage et extension de la ZPSO du prélèvement P86		002VE00 0101 n °86 - 1	002VE 00010 1 n°86	Colle beige + peinture non séparable	Négatif	Négatif sur analyse
Vol 40 (Vestiaire 1)	Revêtement de mur	Revêtement de mur	Colle de carrelage (faïence)	P87	Réalisation d'un prélèvement		002VE00 0101 n °87 - 1	002VE 00010 1 n°87 Phase 1	Colle beige + peinture en faible quantité non séparable	Négatif	Négatif sur analyse
Vol 40 (Vestiaire 1)	Revêtement de mur	Revêtement de mur	Colle de carrelage (faïence)	P87	Sondage et extension de la ZPSO du prélèvement P87		002VE00 0101 n °87 - 1	002VE 00010 1 n°87 Phase 1	Colle beige + peinture en faible quantité non séparable	Négatif	Négatif sur analyse
Vol 40 (Vestiaire 1)	Revêtement de mur	Revêtement de mur	Colle de carrelage (faïence)	P87	Réalisation d'un prélèvement		002VE00 0101 n °87 - 1	002VE 00010 1 n°87 Phase 2	Joint cassant gris	Négatif	Négatif sur analyse
Vol 40 (Vestiaire 1)	Revêtement de mur	Revêtement de mur	Colle de carrelage (faïence)	P87	Sondage et extension de la ZPSO du prélèvement P87		002VE00 0101 n °87 - 1	002VE 00010 1 n°87 Phase 2	Joint cassant gris	Négatif	Négatif sur analyse
Vol 41 (Vestiaire 2)	Revêtement de mur	Revêtement de mur	Colle de carrelage (faïence)	P88	Réalisation d'un prélèvement		002VE00 0101 n °88 - 1	002VE 00010 1 n°88 Phase 1	Colle blanche + peinture non séparable	Négatif	Négatif sur analyse
Vol 41 (Vestiaire 2)	Revêtement de mur	Revêtement de mur	Colle de carrelage (faïence)	P88	Sondage et extension de la ZPSO du prélèvement P88		002VE00 0101 n °88 - 1	002VE 00010 1 n°88 Phase 1	Colle blanche + peinture non séparable	Négatif	Négatif sur analyse



Amiante

RDC BAS

Localisation	Categorie	Composant	Partie de composant	Réf action	Description	Précision	Ref photo	Ref pré.	Descriptif	Résultat	Conclusion
Vol 41 (Vestiaire 2)	Revêtement de mur	Revêtement de mur	Colle de carrelage (faïence)	P88	Réalisation d'un prélèvement		002VE00 0101 n °88 - 1	002VE 00010 1 n°88 Phase 2	Joint cassant gris en faible quantité	Négatif	Négatif sur analyse
Vol 41 (Vestiaire 2)	Revêtement de mur	Revêtement de mur	Colle de carrelage (faïence)	P88	Sondage et extension de la ZPSO du prélèvement P88		002VE00 0101 n °88 - 1	002VE 00010 1 n°88 Phase 2	Joint cassant gris en faible quantité	Négatif	Négatif sur analyse
Vol 41 (Vestiaire 2)	Plafond et faux-plafonds	Faux plafonds	Panneaux et plaques	S176	Réalisation d'un sondage		S176 - 1				Négatif sur marquage Daté 29/09/2007
Vol 40 (Vestiaire 1)	Plafond et faux-plafonds	Faux plafonds	Panneaux et plaques	S176	Sondage et extension de la ZPSO du sondage S176		S176 - 1				Négatif sur marquage Daté 29/09/2007
Vol 102 (Accès sous-sol)	Revêtement de sol	Revêtement de sol	Colle noire	P94	Réalisation d'un prélèvement		002VE00 0101 n °94 - 1	002VE 00010 1 n°94	Colle bitumineuse noire + ragréage gris en vrac non séparable	Positif	Présence sur analyse
Vol 102 (Accès sous-sol)	Parois verticales intérieures et enduits	Murs et cloisons	Enduit ciment	P95	Réalisation d'un prélèvement		002VE00 0101 n °95 - 1	002VE 00010 1 n°95	Enduit beige en vrac + peinture non séparable	Négatif	Négatif sur analyse
Vol 102 (Accès sous-sol)	Parois verticales intérieures et enduits	Murs et cloisons	Enduit ciment	P95	Sondage et extension de la ZPSO du prélèvement P95		002VE00 0101 n °95 - 1	002VE 00010 1 n°95	Enduit beige en vrac + peinture non séparable	Négatif	Négatif sur analyse
Vol 102 (Accès sous-sol)	Revêtement de mur	Revêtement de mur	Colle de carrelage (faïence)	P96	Réalisation d'un prélèvement		002VE00 0101 n °96 - 1	002VE 00010 1 n°96	Colle beige + peinture non séparable	Négatif	Négatif sur analyse
Vol 103 (Local 1)	Conduits, canalisations et équipements	Conduit fluide non identifié	Conduit en fibres-ciment	S187	Sondage et extension de la ZPSO du sondage S187		S187 - 4				Présence sur jugement personnel de l'opérateur de repérage Amiante Ciment



Amiante

RDC BAS

Localisation	Categorie	Composant	Partie de composant	Réf action	Description	Précision	Ref photo	Ref prél.	Descriptif	Résultat	Conclusion
Vol 15 (Sdb/wc 19)	Parois verticales intérieures et enduits	Cloisons légères ou préfabriquées	Jonction entre panneaux préfabriqués	P100	Réalisation d'un prélèvement		002VE00 0101-1 n °100 - 1	002VE 00010 1-1 n °100	Enduit type plâtre / Papier / Enduit type plâtre - Effritable / Souple Fibreux / Effritable - Blanc / Beige / Beige	Négatif	Négatif sur analyse
Vol 15 (Sdb/wc 19)	Plafond et faux-plafonds	Plafonds	Enduit plâtre	P101	Réalisation d'un prélèvement		002VE00 0101-1 n °101 - 1	002VE 00010 1-1 n °101	Peinture / Enduit type plâtre / Ciment - Effritable / Effritable - Blanc / Beige / Gris	Négatif	Négatif sur analyse
Vol 17 (Sdb/wc 20)	Plafond et faux-plafonds	Plafonds	Enduit plâtre	S432	Sondage et extension de la ZPSO du prélèvement P101		002VE00 0101-1 n °101 - 1	002VE 00010 1-1 n °101	Peinture / Enduit type plâtre / Ciment - Effritable / Effritable - Blanc / Beige / Gris	Négatif	Négatif sur analyse
Vol 19 (Sdb/wc 21)	Plafond et faux-plafonds	Plafonds	Enduit plâtre	S433	Sondage et extension de la ZPSO du prélèvement P101		002VE00 0101-1 n °101 - 1	002VE 00010 1-1 n °101	Peinture / Enduit type plâtre / Ciment - Effritable / Effritable - Blanc / Beige / Gris	Négatif	Négatif sur analyse
Vol 17 (Sdb/wc 20) - Vol 19 (Sdb/wc 21)	Plafond et faux-plafonds	Plafonds	Enduit plâtre	S432 - S433	Sondage et extension de la ZPSO du prélèvement P101		002VE00 0101-1 n °101 - 1	002VE 00010 1-1 n °101	Peinture / Enduit type plâtre / Ciment - Effritable / Effritable - Blanc / Beige / Gris	Négatif	Négatif sur analyse
Vol 14 (Chambre 19)	Plafond et faux-plafonds	Plafonds	Enduit plâtre	P102	Réalisation d'un prélèvement		002VE00 0101-1 n °102 - 1	002VE 00010 1-1 n °102	Peinture / Enduit type plâtre / Ciment - Effritable / Effritable - Blanc / Beige / Gris	Négatif	Négatif sur analyse



Amiante

RDC BAS

Localisation	Categorie	Composant	Partie de composant	Réf action	Description	Précision	Ref photo	Ref pré.	Descriptif	Résultat	Conclusion
Vol 16 (Chambre 20)	Plafond et faux-plafonds	Plafonds	Enduit plâtre	S430	Sondage et extension de la ZPSO du prélèvement P102		002VE00 0101-1 n °102 - 1	002VE 00010 1-1 n °102	Peinture / Enduit type plâtre / Ciment - Effritable / Effritable / Blanc / Beige / Gris	Négatif	Négatif sur analyse
Vol 18 (Chambre 21)	Plafond et faux-plafonds	Plafonds	Enduit plâtre	S431	Sondage et extension de la ZPSO du prélèvement P102		002VE00 0101-1 n °102 - 1	002VE 00010 1-1 n °102	Peinture / Enduit type plâtre / Ciment - Effritable / Effritable / Blanc / Beige / Gris	Négatif	Négatif sur analyse
Vol 16 (Chambre 20) - Vol 18 (Chambre 21)	Plafond et faux-plafonds	Plafonds	Enduit plâtre	S430 - S431	Sondage et extension de la ZPSO du prélèvement P102		002VE00 0101-1 n °102 - 1	002VE 00010 1-1 n °102	Peinture / Enduit type plâtre / Ciment - Effritable / Effritable / Blanc / Beige / Gris	Négatif	Négatif sur analyse
Vol 15 (Sdb/wc 19)	Parois verticales intérieures et enduits	Murs et cloisons	Enduits ciment	P103	Réalisation d'un prélèvement	Mur de refend	002VE00 0101-1 n °103 - 1	002VE 00010 1-1 n °103	Peinture / Enduit type plâtre / Ciment - Effritable / Effritable / Multicolore / Beige / Gris	Négatif	Négatif sur analyse
Vol 14 (Chambre 19)	Parois verticales intérieures et enduits	Murs et cloisons	Enduits ciment	P104	Réalisation d'un prélèvement	Mur de refend	002VE00 0101-1 n °104 - 1	002VE 00010 1-1 n °104	Plâtre / Ciment - Effritable / Effritable - Blanc / Gris	Négatif	Négatif sur analyse



Amiante

RDC BAS

Localisation	Categorie	Composant	Partie de composant	Réf action	Description	Précision	Ref photo	Ref prél.	Descriptif	Résultat	Conclusion
Vol 22 (Chambre 23)	Plafond et faux-plafonds	Plafonds	Enduit plâtre	P105	Réalisation d'un prélèvement		002VE00 0101-1 n °105 - 1	002VE 00010 1-1 n °105	Peinture / Enduit type plâtre / Enduit type plâtre / Ciment - Effritable / Effritable / Effritable / Effritable - Blanc / Beige / Blanc / Gris	Négatif	Négatif sur analyse
Vol 23 (Sdb/wc 23)	Plafond et faux-plafonds	Plafonds	Enduit plâtre	P106	Réalisation d'un prélèvement		002VE00 0101-1 n °106 - 1	002VE 00010 1-1 n °106	Peinture / Enduit type plâtre / Ciment - Effritable / Effritable / Effritable - Blanc / Beige / Gris	Négatif	Négatif sur analyse
Vol 23 (Sdb/wc 23)	Plafond et faux-plafonds	Plafonds	Enduit plâtre	P106	Sondage et extension de la ZPSO du prélèvement P106		002VE00 0101-1 n °106 - 1	002VE 00010 1-1 n °106	Peinture / Enduit type plâtre / Ciment - Effritable / Effritable / Effritable - Blanc / Beige / Gris	Négatif	Négatif sur analyse
Vol 21 (Sdb/wc 22)	Plafond et faux-plafonds	Plafonds	Enduit plâtre	S436	Sondage et extension de la ZPSO du prélèvement P106		002VE00 0101-1 n °106 - 1	002VE 00010 1-1 n °106	Peinture / Enduit type plâtre / Ciment - Effritable / Effritable / Effritable - Blanc / Beige / Gris	Négatif	Négatif sur analyse
Vol 25 (Sdb/wc 24)	Plafond et faux-plafonds	Plafonds	Enduit plâtre	S437	Sondage et extension de la ZPSO du prélèvement P106		002VE00 0101-1 n °106 - 1	002VE 00010 1-1 n °106	Peinture / Enduit type plâtre / Ciment - Effritable / Effritable / Effritable - Blanc / Beige / Gris	Négatif	Négatif sur analyse



Amiante

RDC BAS

Localisation	Categorie	Composant	Partie de composant	Réf action	Description	Précision	Ref photo	Ref prél.	Descriptif	Résultat	Conclusion
Vol 23 (Sdb/wc 23) - Vol 21 (Sdb/wc 22) - Vol 25 (Sdb/wc 24)	Plafond et faux-plafonds	Plafonds	Enduit plâtre	P106 - S436 - S437	Sondage et extension de la ZPSO du prélèvement P106		002VE00 0101-1 n °106 - 1	002VE 00010 1-1 n °106	Peinture / Enduit type plâtre / Ciment - Effritable / Effritable / Blanc / Beige / Gris	Négatif	Négatif sur analyse
Vol 29 (Sdb/wc 26)	Plafond et faux-plafonds	Plafonds	Enduit plâtre	P107	Réalisation d'un prélèvement		002VE00 0101-1 n °107 - 1	002VE 00010 1-1 n °107	Peinture / Enduit type plâtre / Ciment - Effritable / Effritable / Blanc / Beige / Gris	Négatif	Négatif sur analyse
Vol 27 (Sdb/wc 25)	Plafond et faux-plafonds	Plafonds	Enduit plâtre	S439	Sondage et extension de la ZPSO du prélèvement P107		002VE00 0101-1 n °107 - 1	002VE 00010 1-1 n °107	Peinture / Enduit type plâtre / Ciment - Effritable / Effritable / Blanc / Beige / Gris	Négatif	Négatif sur analyse
Vol 31 (Sdb/wc 27)	Plafond et faux-plafonds	Plafonds	Enduit plâtre	S440	Sondage et extension de la ZPSO du prélèvement P107		002VE00 0101-1 n °107 - 1	002VE 00010 1-1 n °107	Peinture / Enduit type plâtre / Ciment - Effritable / Effritable / Blanc / Beige / Gris	Négatif	Négatif sur analyse
Vol 33 (Sdb/wc 28)	Plafond et faux-plafonds	Plafonds	Enduit plâtre	S441	Sondage et extension de la ZPSO du prélèvement P107		002VE00 0101-1 n °107 - 1	002VE 00010 1-1 n °107	Peinture / Enduit type plâtre / Ciment - Effritable / Effritable / Blanc / Beige / Gris	Négatif	Négatif sur analyse
Vol 35 (Sdb/wc 29)	Plafond et faux-plafonds	Plafonds	Enduit plâtre	S442	Sondage et extension de la ZPSO du prélèvement P107		002VE00 0101-1 n °107 - 1	002VE 00010 1-1 n °107	Peinture / Enduit type plâtre / Ciment - Effritable / Effritable / Blanc / Beige / Gris	Négatif	Négatif sur analyse



Amiante

RDC BAS

Localisation	Categorie	Composant	Partie de composant	Réf action	Description	Précision	Ref photo	Ref pré.	Descriptif	Résultat	Conclusion
Vol 27 (Sdb/wc 25) - Vol 31 (Sdb/wc 27) - Vol 33 (Sdb/wc 28) - Vol 35 (Sdb/wc 29)	Plafond et faux-plafonds	Plafonds	Enduit plâtre	S439 - S440 - S441 - S442	Sondage et extension de la ZPSO du prélèvement P107		002VE00 0101-1 n °107 - 1	002VE 00010 1-1 n °107	Peinture / Enduit type plâtre / Ciment - Effritable / Effritable / Blanc / Beige / Gris	Négatif	Négatif sur analyse
Vol 29 (Sdb/wc 26)	Parois verticales intérieures et enduits	Murs et cloisons	Enduits plâtre	P108	Réalisation d'un prélèvement	Mur de refend	002VE00 0101-1 n °108 - 1	002VE 00010 1-1 n °108	Peinture / Plâtre / Ciment / Enduit type plâtre - Effritable / Effritable / Effritable - Beige / Blanc / Gris / Beige	Négatif	Négatif sur analyse
Vol 35 (Sdb/wc 29)	Parois verticales intérieures et enduits	Murs et cloisons	Enduits plâtre	P109	Réalisation d'un prélèvement	Cloisons séparative	002VE00 0101-1 n °109 - 1	002VE 00010 1-1 n °109	Peinture / Plâtre - Effritable / Effritable - Bleu / Blanc	Négatif	Négatif sur analyse
Vol 35 (Sdb/wc 29)	Parois verticales intérieures et enduits	Murs et cloisons	Enduits plâtre	P109	Sondage et extension de la ZPSO du prélèvement P109	Cloisons séparative	002VE00 0101-1 n °109 - 1	002VE 00010 1-1 n °109	Peinture / Plâtre - Effritable / Effritable - Bleu / Blanc	Négatif	Négatif sur analyse
Vol 37 (Sdb/wc 30)	Plafond et faux-plafonds	Plafonds	Enduit plâtre	P110	Réalisation d'un prélèvement		002VE00 0101-1 n °110 - 1	002VE 00010 1-1 n °110	Peinture / Enduit type plâtre / Ciment - Effritable / Effritable / Dur - Blanc / Beige / Gris	Négatif	Négatif sur analyse
Vol 39 (Sdb/wc 31)	Plafond et faux-plafonds	Plafonds	Enduit plâtre	S438	Sondage et extension de la ZPSO du prélèvement P110		002VE00 0101-1 n °110 - 1	002VE 00010 1-1 n °110	Peinture / Enduit type plâtre / Ciment - Effritable / Effritable / Dur - Blanc / Beige / Gris	Négatif	Négatif sur analyse



Amiante

RDC BAS

Localisation	Categorie	Composant	Partie de composant	Réf action	Description	Précision	Ref photo	Ref prél.	Descriptif	Résultat	Conclusion
Vol 40 (Vestiaire 1)	Plafond et faux-plafonds	Plafonds	Enduit plâtre	P111	Réalisation d'un prélèvement		002VE00 0101-1 n °111 - 1	002VE 00010 1-1 n °111	Peinture / Enduit type plâtre / Ciment - Effritable / Effritable / Blanc / Beige / Gris	Négatif	Négatif sur analyse
Vol 41 (Vestiaire 2)	Plafond et faux-plafonds	Plafonds	Enduit plâtre	S434	Sondage et extension de la ZPSO du prélèvement P111		002VE00 0101-1 n °111 - 1	002VE 00010 1-1 n °111	Peinture / Enduit type plâtre / Ciment - Effritable / Effritable / Blanc / Beige / Gris	Négatif	Négatif sur analyse
Vol 44 (Salle de soins 2)	Plafond et faux-plafonds	Plafonds	Enduit plâtre	S435	Sondage et extension de la ZPSO du prélèvement P111		002VE00 0101-1 n °111 - 1	002VE 00010 1-1 n °111	Peinture / Enduit type plâtre / Ciment - Effritable / Effritable - Beige / Blanc / Beige / Gris	Négatif	Négatif sur analyse
Vol 41 (Vestiaire 2) - Vol 44 (Salle de soins 2)	Plafond et faux-plafonds	Plafonds	Enduit plâtre	S434 - S435	Sondage et extension de la ZPSO du prélèvement P111		002VE00 0101-1 n °111 - 1	002VE 00010 1-1 n °111	Peinture / Enduit type plâtre / Ciment - Effritable / Effritable - Beige / Blanc / Beige / Gris	Négatif	Négatif sur analyse
Vol 40 (Vestiaire 1)	Parois verticales intérieures et enduits	Cloisons légères ou préfabriquées	Jonction entre panneaux préfabriqués	P112	Réalisation d'un prélèvement		002VE00 0101-1 n °112 - 1	002VE 00010 1-1 n °112	Enduit type plâtre / Papier / Enduit type plâtre - Effritable / Souple Fibreux / Effritable - Beige / Beige / Blanc	Négatif	Négatif sur analyse



Amiante

RDC BAS

Localisation	Categorie	Composant	Partie de composant	Réf action	Description	Précision	Ref photo	Ref pré.	Descriptif	Résultat	Conclusion
Vol 40 (Vestiaire 1)	Parois verticales intérieures et enduits	Cloisons légères ou préfabriquées	Jonction entre panneaux préfabriqués	P112	Sondage et extension de la ZPSO du prélèvement P112		002VE00 0101-1 n °112 - 1	002VE 00010 1-1 n °112	Enduit type plâtre / Papier / Enduit type plâtre - Effritable / Souple Fibreux / Effritable - Beige / Beige / Blanc	Négatif	Négatif sur analyse
Vol 40 (Vestiaire 1)	Parois verticales intérieures et enduits	Cloisons légères ou préfabriquées	Enduits plâtre	P113	Réalisation d'un prélèvement	Cloisons séparative	002VE00 0101-1 n °113 - 1	002VE 00010 1-1 n °113	Peinture / Plâtre - Effritable / Dur - Jaune / Blanc	Négatif	Négatif sur analyse
Vol 42 (Bureau 3)	Plafond et faux-plafonds	Plafonds	Enduit plâtre	P114	Réalisation d'un prélèvement		002VE00 0101-1 n °114 - 1	002VE 00010 1-1 n °114	Peinture / Enduit type plâtre / Ciment - Effritable / Effritable / Effritable - Blanc / Beige / Gris	Négatif	Négatif sur analyse
Vol 42 (Bureau 3)	Revêtement de sol	Revêtement de sol	Colles de carrelage	P115	Réalisation d'un prélèvement		002VE00 0101-1 n °115 - 1	002VE 00010 1-1 n °115	Colle / Ragréage - Dur / Effritable - Gris / Rose	Négatif	Négatif sur analyse
Vol 42 (Bureau 3)	Revêtement de mur	Revêtement de mur	Colle de carrelage (plinthe)	P116	Réalisation d'un prélèvement		002VE00 0101-1 n °116 - 1	002VE 00010 1-1 n °116	Colle - Dur Fibreux - Blanc	Négatif	Négatif sur analyse
Vol 42 (Bureau 3)	Parois verticales intérieures et enduits	Cloisons légères ou préfabriquées	Jonction entre panneaux préfabriqués	P117	Réalisation d'un prélèvement		002VE00 0101-1 n °117 - 1	002VE 00010 1-1 n °117	Peinture / Enduit type plâtre / Papier / Enduit type plâtre - Effritable / Souple Fibreux / Effritable - Blanc / Beige / Blanc / Blanc	Négatif	Négatif sur analyse



Amiante

RDC BAS

Localisation	Categorie	Composant	Partie de composant	Réf action	Description	Précision	Ref photo	Ref prél.	Descriptif	Résultat	Conclusion
Vol 23 (Sdb/wc 23)	Revêtement de sol	Revêtement de sol	Colles de carrelage	P118	Réalisation d'un prélèvement		002VE00 0101-1 n °118 - 1	002VE 00010 1-1 n °118	Colle - Dur - Blanc	Négatif	Négatif sur analyse
Vol 23 (Sdb/wc 23)	Revêtement de sol	Revêtement de sol	Lés plastiques avec sous-couche	P119	Réalisation d'un prélèvement		002VE00 0101-1 n °119 - 1	002VE 00010 1-1 n °119	Sous-couche / Colle / Ragréage / Matériau - Souple / Souple / Effritable / Effritable - Beige / Beige / Gris / Beige	Négatif	Négatif sur analyse
Vol 13 (Dégagement 4)	Plafond et faux-plafonds	Plafonds	Enduit plâtre	P120	Réalisation d'un prélèvement		002VE00 0101-1 n °120 - 1	002VE 00010 1-1 n °120	Peinture / Enduit type plâtre / Ciment - Effritable / Effritable / Effritable - Blanc / Beige / Gris	Négatif	Négatif sur analyse
Vol 13 (Dégagement 4)	Parois verticales intérieures et enduits	Murs et cloisons	Enduits plâtre	P121	Réalisation d'un prélèvement	Mur de refend	002VE00 0101-1 n °121 - 1	002VE 00010 1-1 n °121	Peinture / Enduit type plâtre / Ciment - Effritable / Effritable / Effritable - Jaune / Blanc / Gris	Négatif	Négatif sur analyse
Vol 13 (Dégagement 4)	Revêtement de sol	Revêtement de sol	Colles de carrelage	P122	Réalisation d'un prélèvement		002VE00 0101-1 n °122 - 1	002VE 00010 1-1 n °122 Phase 1	Colle - Dur - Gris	Négatif	Négatif sur analyse
Vol 13 (Dégagement 4)	Revêtement de sol	Revêtement de sol	Colles de carrelage	P122	Réalisation d'un prélèvement		002VE00 0101-1 n °122 - 1	002VE 00010 1-1 n °122 Phase 2	Ragréage - Dur - Rose	Négatif	Négatif sur analyse



Amiante

RDC BAS

Localisation	Categorie	Composant	Partie de composant	Réf action	Description	Précision	Ref photo	Ref pré.	Descriptif	Résultat	Conclusion
Vol 10 (Local 2)	Parois verticales intérieures et enduits	Murs et cloisons	Enduits plâtre	P123	Réalisation d'un prélèvement	Mur de refend	002VE00 0101-1 n °123 - 1	002VE 00010 1-1 n °123	Peinture / Enduit type plâtre / Ciment - Effritable / Effritable / Effritable - Beige / Beige / Gris	Négatif	Négatif sur analyse
Vol 10 (Local 2)	Plafond et faux-plafonds	Plafonds	Enduit plâtre	P124	Réalisation d'un prélèvement		002VE00 0101-1 n °124 - 1	002VE 00010 1-1 n °124	Peinture / Enduit type plâtre / Ciment - Effritable / Effritable / Effritable - Beige Vert / Blanc / Gris	Négatif	Négatif sur analyse
Vol 10 (Local 2)	Parois verticales intérieures et enduits	Cloisons légères ou préfabriquées	Jonction entre panneaux préfabriqués	P125	Réalisation d'un prélèvement		002VE00 0101-1 n °125 - 1	002VE 00010 1-1 n °125	Enduit type plâtre / Papier / Enduit type plâtre - Effritable / Souple Fibreux / Effritable - Blanc / Beige / Beige	Négatif	Négatif sur analyse
Vol 10 (Local 2)	Parois verticales intérieures et enduits	Cloisons légères ou préfabriquées	Jonction entre panneaux préfabriqués	P125	Sondage et extension de la ZPSO du prélèvement P125		002VE00 0101-1 n °125 - 1	002VE 00010 1-1 n °125	Enduit type plâtre / Papier / Enduit type plâtre - Effritable / Souple Fibreux / Effritable - Blanc / Beige / Beige	Négatif	Négatif sur analyse
Vol 7 (Office 2)	Plafond et faux-plafonds	Plafonds	Enduit plâtre	P126	Réalisation d'un prélèvement			P126	Peinture / Enduit type plâtre / Mortier - Effritable / Effritable / Dur - Multicolore / Blanc / Gris	Négatif	Négatif sur analyse



Amiante

RDC BAS

Localisation	Categorie	Composant	Partie de composant	Réf action	Description	Précision	Ref photo	Ref pré.	Descriptif	Résultat	Conclusion
Vol 8 (privé)	Plafond et faux-plafonds	Plafonds	Enduit plâtre	P127	Réalisation d'un prélèvement			P127	Peinture / Enduit type plâtre / Enduit type ciment - Effritable / Effritable - Multicolore / Blanc / Gris	Négatif	Négatif sur analyse
Vol 17 (Sdb/wc 20)	Parois verticales intérieures et enduits	Murs et cloisons	Enduit plâtre	P128	Réalisation d'un prélèvement	Mur de refend		P128	Peinture / Enduit type plâtre / Enduit type ciment - Effritable / Effritable - Multicolore / Blanc / Gris	Négatif	Négatif sur analyse
Vol 19 (Sdb/wc 21)	Parois verticales intérieures et enduits	Murs et cloisons	Enduit plâtre	P129	Réalisation d'un prélèvement	Mur de refend		P129	Peinture / Enduit type plâtre / Enduit type ciment - Effritable / Effritable - Multicolore / Blanc / Gris	Négatif	Négatif sur analyse

RDC HAUT

Localisation	Categorie	Composant	Partie de composant	Réf action	Description	Précision	Ref photo	Ref pré.	Descriptif	Résultat	Conclusion
Vol 48 (W.c 1)	Revêtement de sol	Revêtement de sol	Colles de carrelage	P16	Réalisation d'un prélèvement		002VE000101 n°16 - 1	002VE000101 n°16 Phase 1	Colle grise	Négatif	Négatif sur analyse
Vol 46 (Salle à manger 1)	Revêtement de sol	Revêtement de sol	Colles de carrelage	S10	Sondage et extension de la ZPSO du prélèvement P16		002VE000101 n°16 - 1	002VE000101 n°16 Phase 1	Colle grise	Négatif	Négatif sur analyse



Amiante

RDC HAUT

Localisation	Categorie	Composant	Partie de composant	Réf action	Description	Précision	Ref photo	Ref prél.	Descriptif	Résultat	Conclusion
Vol 47 (Salle polyvalente 1)	Revêtement de sol	Revêtement de sol	Colles de carrelage	S11	Sondage et extension de la ZPSO du prélèvement P16		002VE00 0101 n °16 - 1	002VE 00010 1 n°16 Phase 1	Colle grise	Négatif	Négatif sur analyse
Vol 45 (Hall d'entrée 2)	Revêtement de sol	Revêtement de sol	Colles de carrelage	S12	Sondage et extension de la ZPSO du prélèvement P16		002VE00 0101 n °16 - 1	002VE 00010 1 n°16 Phase 1	Colle grise	Négatif	Négatif sur analyse
Vol 59 (Dégagement 2)	Revêtement de sol	Revêtement de sol	Colles de carrelage	S13	Sondage et extension de la ZPSO du prélèvement P16		002VE00 0101 n °16 - 1	002VE 00010 1 n°16 Phase 1	Colle grise	Négatif	Négatif sur analyse
Vol 50 (Dégagement 1)	Revêtement de sol	Revêtement de sol	Colles de carrelage	S14	Sondage et extension de la ZPSO du prélèvement P16		002VE00 0101 n °16 - 1	002VE 00010 1 n°16 Phase 1	Colle grise	Négatif	Négatif sur analyse
Vol 49 (Bureau 5)	Revêtement de sol	Revêtement de sol	Colles de carrelage	S15	Sondage et extension de la ZPSO du prélèvement P16		002VE00 0101 n °16 - 1	002VE 00010 1 n°16 Phase 1	Colle grise	Négatif	Négatif sur analyse
Vol 60 (Chambre 5)	Revêtement de sol	Revêtement de sol	Colles de carrelage	S28	Sondage et extension de la ZPSO du prélèvement P16		002VE00 0101 n °16 - 1	002VE 00010 1 n°16 Phase 1	Colle grise	Négatif	Négatif sur analyse
Vol 91 (Bureau 1)	Revêtement de sol	Revêtement de sol	Colles de carrelage	S51	Sondage et extension de la ZPSO du prélèvement P16		002VE00 0101 n °16 - 1	002VE 00010 1 n°16 Phase 1	Colle grise	Négatif	Négatif sur analyse



Amiante

RDC HAUT

Localisation	Categorie	Composant	Partie de composant	Réf action	Description	Précision	Ref photo	Ref pré.	Descriptif	Résultat	Conclusion
Vol 92 (Bureau 2)	Revêtement de sol	Revêtement de sol	Colles de carrelage	S52	Sondage et extension de la ZPSO du prélèvement P16		002VE00 0101 n °16 - 1	002VE 00010 1 n°16 Phase 1	Colle grise	Négatif	Négatif sur analyse
Vol 93 (Salle de soins 1)	Revêtement de sol	Revêtement de sol	Colles de carrelage	S55	Sondage et extension de la ZPSO du prélèvement P16		002VE00 0101 n °16 - 1	002VE 00010 1 n°16 Phase 1	Colle grise	Négatif	Négatif sur analyse
Vol 94 (Pharmacie)	Revêtement de sol	Revêtement de sol	Colles de carrelage	S57	Sondage et extension de la ZPSO du prélèvement P16		002VE00 0101 n °16 - 1	002VE 00010 1 n°16 Phase 1	Colle grise	Négatif	Négatif sur analyse
Vol 89 (Rangement)	Revêtement de sol	Revêtement de sol	Colles de carrelage	S58	Sondage et extension de la ZPSO du prélèvement P16		002VE00 0101 n °16 - 1	002VE 00010 1 n°16 Phase 1	Colle grise	Négatif	Négatif sur analyse
Vol 51 (Chambre 1)	Revêtement de sol	Revêtement de sol	Colles de carrelage	S59	Sondage et extension de la ZPSO du prélèvement P16		002VE00 0101 n °16 - 1	002VE 00010 1 n°16 Phase 1	Colle grise	Négatif	Négatif sur analyse
Vol 53 (Chambre 2)	Revêtement de sol	Revêtement de sol	Colles de carrelage	S60	Sondage et extension de la ZPSO du prélèvement P16		002VE00 0101 n °16 - 1	002VE 00010 1 n°16 Phase 1	Colle grise	Négatif	Négatif sur analyse
Vol 55 (Chambre 3)	Revêtement de sol	Revêtement de sol	Colles de carrelage	S61	Sondage et extension de la ZPSO du prélèvement P16		002VE00 0101 n °16 - 1	002VE 00010 1 n°16 Phase 1	Colle grise	Négatif	Négatif sur analyse



Amiante

RDC HAUT

Localisation	Categorie	Composant	Partie de composant	Réf action	Description	Précision	Ref photo	Ref prél.	Descriptif	Résultat	Conclusion
Vol 57 (Chambre 4)	Revêtement de sol	Revêtement de sol	Colles de carrelage	S62	Sondage et extension de la ZPSO du prélèvement P16		002VE00 0101 n °16 - 1	002VE 00010 1 n°16 Phase 1	Colle grise	Négatif	Négatif sur analyse
Vol 62 (Chambre 6)	Revêtement de sol	Revêtement de sol	Colles de carrelage	S63	Sondage et extension de la ZPSO du prélèvement P16		002VE00 0101 n °16 - 1	002VE 00010 1 n°16 Phase 1	Colle grise	Négatif	Négatif sur analyse
Vol 64 (Chambre 7)	Revêtement de sol	Revêtement de sol	Colles de carrelage	S64	Sondage et extension de la ZPSO du prélèvement P16		002VE00 0101 n °16 - 1	002VE 00010 1 n°16 Phase 1	Colle grise	Négatif	Négatif sur analyse
Vol 66 (Chambre 8)	Revêtement de sol	Revêtement de sol	Colles de carrelage	S65	Sondage et extension de la ZPSO du prélèvement P16		002VE00 0101 n °16 - 1	002VE 00010 1 n°16 Phase 1	Colle grise	Négatif	Négatif sur analyse
Vol 68 (Chambre 9)	Revêtement de sol	Revêtement de sol	Colles de carrelage	S66	Sondage et extension de la ZPSO du prélèvement P16		002VE00 0101 n °16 - 1	002VE 00010 1 n°16 Phase 1	Colle grise	Négatif	Négatif sur analyse
Vol 70 (Chambre 10)	Revêtement de sol	Revêtement de sol	Colles de carrelage	S67	Sondage et extension de la ZPSO du prélèvement P16		002VE00 0101 n °16 - 1	002VE 00010 1 n°16 Phase 1	Colle grise	Négatif	Négatif sur analyse
Vol 72 (Chambre 11)	Revêtement de sol	Revêtement de sol	Colles de carrelage	S68	Sondage et extension de la ZPSO du prélèvement P16		002VE00 0101 n °16 - 1	002VE 00010 1 n°16 Phase 1	Colle grise	Négatif	Négatif sur analyse



Amiante

RDC HAUT

Localisation	Categorie	Composant	Partie de composant	Réf action	Description	Précision	Ref photo	Ref prél.	Descriptif	Résultat	Conclusion
Vol 74 (Chambre 12)	Revêtement de sol	Revêtement de sol	Colles de carrelage	S69	Sondage et extension de la ZPSO du prélèvement P16		002VE00 0101 n °16 - 1	002VE 00010 1 n°16 Phase 1	Colle grise	Négatif	Négatif sur analyse
Vol 76 (Chambre 13)	Revêtement de sol	Revêtement de sol	Colles de carrelage	S70	Sondage et extension de la ZPSO du prélèvement P16		002VE00 0101 n °16 - 1	002VE 00010 1 n°16 Phase 1	Colle grise	Négatif	Négatif sur analyse
Vol 78 (Chambre 14)	Revêtement de sol	Revêtement de sol	Colles de carrelage	S71	Sondage et extension de la ZPSO du prélèvement P16		002VE00 0101 n °16 - 1	002VE 00010 1 n°16 Phase 1	Colle grise	Négatif	Négatif sur analyse
Vol 82 (Chambre 16)	Revêtement de sol	Revêtement de sol	Colles de carrelage	S72	Sondage et extension de la ZPSO du prélèvement P16		002VE00 0101 n °16 - 1	002VE 00010 1 n°16 Phase 1	Colle grise	Négatif	Négatif sur analyse
Vol 84 (Chambre 17)	Revêtement de sol	Revêtement de sol	Colles de carrelage	S73	Sondage et extension de la ZPSO du prélèvement P16		002VE00 0101 n °16 - 1	002VE 00010 1 n°16 Phase 1	Colle grise	Négatif	Négatif sur analyse
Vol 86 (Chambre 18)	Revêtement de sol	Revêtement de sol	Colles de carrelage	S74	Sondage et extension de la ZPSO du prélèvement P16		002VE00 0101 n °16 - 1	002VE 00010 1 n°16 Phase 1	Colle grise	Négatif	Négatif sur analyse
Vol 96 (Local linge sale)	Revêtement de sol	Revêtement de sol	Colles de carrelage	S81	Sondage et extension de la ZPSO du prélèvement P16		002VE00 0101 n °16 - 1	002VE 00010 1 n°16 Phase 1	Colle grise	Négatif	Négatif sur analyse



Amiante

RDC HAUT

Localisation	Categorie	Composant	Partie de composant	Réf action	Description	Précision	Ref photo	Ref pré.	Descriptif	Résultat	Conclusion
Vol 95 (Dégagement 3)	Revêtement de sol	Revêtement de sol	Colles de carrelage	S234	Sondage et extension de la ZPSO du prélèvement P16		002VE00 0101 n °16 - 1	002VE 00010 1 n°16 Phase 1	Colle grise	Négatif	Négatif sur analyse
Vol 46 (Salle à manger 1) - Vol 47 (Salle polyvalente 1) - Vol 45 (Hall d'entrée 2) - Vol 59 (Dégagement 2) - Vol 50 (Dégagement 1) - Vol 49 (Bureau 5) - Vol 60 (Chambre 5) - Vol 91 (Bureau 1) - Vol 92 (Bureau 2) - Vol 93 (Salle de soins 1) - Vol 94 (Pharmacie) - Vol 89 (Rangement) - Vol 51 (Chambre 1) - Vol 53 (Chambre 2) - Vol 55 (Chambre 3) - Vol 57 (Chambre 4) - Vol 62 (Chambre 6) - Vol 64 (Chambre 7) - Vol 66 (Chambre 8) - Vol 68 (Chambre 9) - Vol 70 (Chambre 10) - Vol 72 (Chambre 11) - Vol 74 (Chambre 12) - Vol 76 (Chambre 13) - Vol 78 (Chambre 14) - Vol 82 (Chambre 16) - Vol 84 (Chambre 17) - Vol 86 (Chambre 18) - Vol 96 (Local linge sale) - Vol 95 (Dégagement 3)	Revêtement de sol	Revêtement de sol	Colles de carrelage	S10 - S11 - S12 - S13 - S14 - S15 - S28 - S51 - S52 - S55 - S57 - S58 - S59 - S60 - S61 - S62 - S63 - S64 - S65 - S66 - S67 - S68 - S69 - S70 - S71 - S72 - S73 - S74 - S81 - S234	Sondage et extension de la ZPSO du prélèvement P16		002VE00 0101 n °16 - 1	002VE 00010 1 n°16 Phase 1	Colle grise	Négatif	Négatif sur analyse



Amiante

RDC HAUT

Localisation	Categorie	Composant	Partie de composant	Réf action	Description	Précision	Ref photo	Ref prél.	Descriptif	Résultat	Conclusion
Vol 48 (W.c 1)	Revêtement de sol	Revêtement de sol	Colles de carrelage	P16	Réalisation d'un prélèvement		002VE00 0101 n °16 - 1	002VE 00010 1 n°16 Phase 2	Matériau compact noir	Négatif	Négatif sur analyse
Vol 46 (Salle à manger 1)	Revêtement de sol	Revêtement de sol	Colles de carrelage	S10	Sondage et extension de la ZPSO du prélèvement P16		002VE00 0101 n °16 - 1	002VE 00010 1 n°16 Phase 2	Matériau compact noir	Négatif	Négatif sur analyse
Vol 47 (Salle polyvalente 1)	Revêtement de sol	Revêtement de sol	Colles de carrelage	S11	Sondage et extension de la ZPSO du prélèvement P16		002VE00 0101 n °16 - 1	002VE 00010 1 n°16 Phase 2	Matériau compact noir	Négatif	Négatif sur analyse
Vol 45 (Hall d'entrée 2)	Revêtement de sol	Revêtement de sol	Colles de carrelage	S12	Sondage et extension de la ZPSO du prélèvement P16		002VE00 0101 n °16 - 1	002VE 00010 1 n°16 Phase 2	Matériau compact noir	Négatif	Négatif sur analyse
Vol 59 (Dégagement 2)	Revêtement de sol	Revêtement de sol	Colles de carrelage	S13	Sondage et extension de la ZPSO du prélèvement P16		002VE00 0101 n °16 - 1	002VE 00010 1 n°16 Phase 2	Matériau compact noir	Négatif	Négatif sur analyse
Vol 50 (Dégagement 1)	Revêtement de sol	Revêtement de sol	Colles de carrelage	S14	Sondage et extension de la ZPSO du prélèvement P16		002VE00 0101 n °16 - 1	002VE 00010 1 n°16 Phase 2	Matériau compact noir	Négatif	Négatif sur analyse
Vol 49 (Bureau 5)	Revêtement de sol	Revêtement de sol	Colles de carrelage	S15	Sondage et extension de la ZPSO du prélèvement P16		002VE00 0101 n °16 - 1	002VE 00010 1 n°16 Phase 2	Matériau compact noir	Négatif	Négatif sur analyse



Amiante

RDC HAUT

Localisation	Categorie	Composant	Partie de composant	Réf action	Description	Précision	Ref photo	Ref pré.	Descriptif	Résultat	Conclusion
Vol 60 (Chambre 5)	Revêtement de sol	Revêtement de sol	Colles de carrelage	S28	Sondage et extension de la ZPSO du prélèvement P16		002VE00 0101 n °16 - 1	002VE 00010 1 n°16 Phase 2	Matériau compact noir	Négatif	Négatif sur analyse
Vol 91 (Bureau 1)	Revêtement de sol	Revêtement de sol	Colles de carrelage	S51	Sondage et extension de la ZPSO du prélèvement P16		002VE00 0101 n °16 - 1	002VE 00010 1 n°16 Phase 2	Matériau compact noir	Négatif	Négatif sur analyse
Vol 92 (Bureau 2)	Revêtement de sol	Revêtement de sol	Colles de carrelage	S52	Sondage et extension de la ZPSO du prélèvement P16		002VE00 0101 n °16 - 1	002VE 00010 1 n°16 Phase 2	Matériau compact noir	Négatif	Négatif sur analyse
Vol 93 (Salle de soins 1)	Revêtement de sol	Revêtement de sol	Colles de carrelage	S55	Sondage et extension de la ZPSO du prélèvement P16		002VE00 0101 n °16 - 1	002VE 00010 1 n°16 Phase 2	Matériau compact noir	Négatif	Négatif sur analyse
Vol 94 (Pharmacie)	Revêtement de sol	Revêtement de sol	Colles de carrelage	S57	Sondage et extension de la ZPSO du prélèvement P16		002VE00 0101 n °16 - 1	002VE 00010 1 n°16 Phase 2	Matériau compact noir	Négatif	Négatif sur analyse
Vol 89 (Rangement)	Revêtement de sol	Revêtement de sol	Colles de carrelage	S58	Sondage et extension de la ZPSO du prélèvement P16		002VE00 0101 n °16 - 1	002VE 00010 1 n°16 Phase 2	Matériau compact noir	Négatif	Négatif sur analyse
Vol 51 (Chambre 1)	Revêtement de sol	Revêtement de sol	Colles de carrelage	S59	Sondage et extension de la ZPSO du prélèvement P16		002VE00 0101 n °16 - 1	002VE 00010 1 n°16 Phase 2	Matériau compact noir	Négatif	Négatif sur analyse



Amiante

RDC HAUT

Localisation	Categorie	Composant	Partie de composant	Réf action	Description	Précision	Ref photo	Ref pré.	Descriptif	Résultat	Conclusion
Vol 53 (Chambre 2)	Revêtement de sol	Revêtement de sol	Colles de carrelage	S60	Sondage et extension de la ZPSO du prélèvement P16		002VE00 0101 n °16 - 1	002VE 00010 1 n°16 Phase 2	Matériau compact noir	Négatif	Négatif sur analyse
Vol 55 (Chambre 3)	Revêtement de sol	Revêtement de sol	Colles de carrelage	S61	Sondage et extension de la ZPSO du prélèvement P16		002VE00 0101 n °16 - 1	002VE 00010 1 n°16 Phase 2	Matériau compact noir	Négatif	Négatif sur analyse
Vol 57 (Chambre 4)	Revêtement de sol	Revêtement de sol	Colles de carrelage	S62	Sondage et extension de la ZPSO du prélèvement P16		002VE00 0101 n °16 - 1	002VE 00010 1 n°16 Phase 2	Matériau compact noir	Négatif	Négatif sur analyse
Vol 62 (Chambre 6)	Revêtement de sol	Revêtement de sol	Colles de carrelage	S63	Sondage et extension de la ZPSO du prélèvement P16		002VE00 0101 n °16 - 1	002VE 00010 1 n°16 Phase 2	Matériau compact noir	Négatif	Négatif sur analyse
Vol 64 (Chambre 7)	Revêtement de sol	Revêtement de sol	Colles de carrelage	S64	Sondage et extension de la ZPSO du prélèvement P16		002VE00 0101 n °16 - 1	002VE 00010 1 n°16 Phase 2	Matériau compact noir	Négatif	Négatif sur analyse
Vol 66 (Chambre 8)	Revêtement de sol	Revêtement de sol	Colles de carrelage	S65	Sondage et extension de la ZPSO du prélèvement P16		002VE00 0101 n °16 - 1	002VE 00010 1 n°16 Phase 2	Matériau compact noir	Négatif	Négatif sur analyse
Vol 68 (Chambre 9)	Revêtement de sol	Revêtement de sol	Colles de carrelage	S66	Sondage et extension de la ZPSO du prélèvement P16		002VE00 0101 n °16 - 1	002VE 00010 1 n°16 Phase 2	Matériau compact noir	Négatif	Négatif sur analyse



Amiante

RDC HAUT

Localisation	Categorie	Composant	Partie de composant	Réf action	Description	Précision	Ref photo	Ref prél.	Descriptif	Résultat	Conclusion
Vol 70 (Chambre 10)	Revêtement de sol	Revêtement de sol	Colles de carrelage	S67	Sondage et extension de la ZPSO du prélèvement P16		002VE00 0101 n °16 - 1	002VE 00010 1 n°16 Phase 2	Matériau compact noir	Négatif	Négatif sur analyse
Vol 72 (Chambre 11)	Revêtement de sol	Revêtement de sol	Colles de carrelage	S68	Sondage et extension de la ZPSO du prélèvement P16		002VE00 0101 n °16 - 1	002VE 00010 1 n°16 Phase 2	Matériau compact noir	Négatif	Négatif sur analyse
Vol 74 (Chambre 12)	Revêtement de sol	Revêtement de sol	Colles de carrelage	S69	Sondage et extension de la ZPSO du prélèvement P16		002VE00 0101 n °16 - 1	002VE 00010 1 n°16 Phase 2	Matériau compact noir	Négatif	Négatif sur analyse
Vol 76 (Chambre 13)	Revêtement de sol	Revêtement de sol	Colles de carrelage	S70	Sondage et extension de la ZPSO du prélèvement P16		002VE00 0101 n °16 - 1	002VE 00010 1 n°16 Phase 2	Matériau compact noir	Négatif	Négatif sur analyse
Vol 78 (Chambre 14)	Revêtement de sol	Revêtement de sol	Colles de carrelage	S71	Sondage et extension de la ZPSO du prélèvement P16		002VE00 0101 n °16 - 1	002VE 00010 1 n°16 Phase 2	Matériau compact noir	Négatif	Négatif sur analyse
Vol 82 (Chambre 16)	Revêtement de sol	Revêtement de sol	Colles de carrelage	S72	Sondage et extension de la ZPSO du prélèvement P16		002VE00 0101 n °16 - 1	002VE 00010 1 n°16 Phase 2	Matériau compact noir	Négatif	Négatif sur analyse
Vol 84 (Chambre 17)	Revêtement de sol	Revêtement de sol	Colles de carrelage	S73	Sondage et extension de la ZPSO du prélèvement P16		002VE00 0101 n °16 - 1	002VE 00010 1 n°16 Phase 2	Matériau compact noir	Négatif	Négatif sur analyse



Amiante

RDC HAUT

Localisation	Categorie	Composant	Partie de composant	Réf action	Description	Précision	Ref photo	Ref prél.	Descriptif	Résultat	Conclusion
Vol 86 (Chambre 18)	Revêtement de sol	Revêtement de sol	Colles de carrelage	S74	Sondage et extension de la ZPSO du prélèvement P16		002VE000101 n°16 - 1	002VE000101 n°16 Phase 2	Matériau compact noir	Négatif	Négatif sur analyse
Vol 96 (Local linge sale)	Revêtement de sol	Revêtement de sol	Colles de carrelage	S81	Sondage et extension de la ZPSO du prélèvement P16		002VE000101 n°16 - 1	002VE000101 n°16 Phase 2	Matériau compact noir	Négatif	Négatif sur analyse
Vol 95 (Dégagement 3)	Revêtement de sol	Revêtement de sol	Colles de carrelage	S234	Sondage et extension de la ZPSO du prélèvement P16		002VE000101 n°16 - 1	002VE000101 n°16 Phase 2	Matériau compact noir	Négatif	Négatif sur analyse



Amiante

RDC HAUT

Localisation	Categorie	Composant	Partie de composant	Réf action	Description	Précision	Ref photo	Ref pré.	Descriptif	Résultat	Conclusion
Vol 46 (Salle à manger 1) - Vol 47 (Salle polyvalente 1) - Vol 45 (Hall d'entrée 2) - Vol 59 (Dégagement 2) - Vol 50 (Dégagement 1) - Vol 49 (Bureau 5) - Vol 60 (Chambre 5) - Vol 91 (Bureau 1) - Vol 92 (Bureau 2) - Vol 93 (Salle de soins 1) - Vol 94 (Pharmacie) - Vol 89 (Rangement) - Vol 51 (Chambre 1) - Vol 53 (Chambre 2) - Vol 55 (Chambre 3) - Vol 57 (Chambre 4) - Vol 62 (Chambre 6) - Vol 64 (Chambre 7) - Vol 66 (Chambre 8) - Vol 68 (Chambre 9) - Vol 70 (Chambre 10) - Vol 72 (Chambre 11) - Vol 74 (Chambre 12) - Vol 76 (Chambre 13) - Vol 78 (Chambre 14) - Vol 82 (Chambre 16) - Vol 84 (Chambre 17) - Vol 86 (Chambre 18) - Vol 96 (Local linge sale) - Vol 95 (Dégagement 3)	Revêtement t de sol	Revêtement de sol	Colles de carrelage	S10 - S11 - S12 - S13 - S14 - S15 - S28 - S51 - S52 - S55 - S57 - S58 - S59 - S60 - S61 - S62 - S63 - S64 - S65 - S66 - S67 - S68 - S69 - S70 - S71 - S72 - S73 - S74 - S81 - S234	Sondage et extension de la ZPSO du prélèvement P16		002VE00 0101 n °16 - 1	002VE 00010 1 n°16 Phase 2	Matériau compact noir	Négatif	Négatif sur analyse
Vol 48 (W.c 1)	Revêtement t de mur	Revêtement de mur	Colle de carrelage (plinthe)	P17	Réalisation d'un prélèvement		002VE00 0101 n °17 - 1	002VE 00010 1 n°17 Phase 1	Colle grise + colle beige non séparable	Négatif	Négatif sur analyse



Amiante

RDC HAUT

Localisation	Categorie	Composant	Partie de composant	Réf action	Description	Précision	Ref photo	Ref pré.	Descriptif	Résultat	Conclusion
Vol 48 (W.c 1)	Revêtement de mur	Revêtement de mur	Colle de carrelage (plinthe)	P17	Sondage et extension de la ZPSO du prélèvement P17		002VE00 0101 n °17 - 1	002VE 00010 1 n°17 Phase 1	Colle grise + colle beige non séparable	Négatif	Négatif sur analyse
Vol 46 (Salle à manger 1)	Revêtement de mur	Revêtement de mur	Colle de carrelage (plinthe)	S6	Sondage et extension de la ZPSO du prélèvement P17		002VE00 0101 n °17 - 1	002VE 00010 1 n°17 Phase 1	Colle grise + colle beige non séparable	Négatif	Négatif sur analyse
Vol 55 (Chambre 3)	Revêtement de mur	Revêtement de mur	Colle de carrelage (plinthe)	S79	Sondage et extension de la ZPSO du prélèvement P17		002VE00 0101 n °17 - 1	002VE 00010 1 n°17 Phase 1	Colle grise + colle beige non séparable	Négatif	Négatif sur analyse
Vol 57 (Chambre 4)	Revêtement de mur	Revêtement de mur	Colle de carrelage (plinthe)	S80	Sondage et extension de la ZPSO du prélèvement P17		002VE00 0101 n °17 - 1	002VE 00010 1 n°17 Phase 1	Colle grise + colle beige non séparable	Négatif	Négatif sur analyse
Vol 51 (Chambre 1)	Revêtement de mur	Revêtement de mur	Colle de carrelage (plinthe)	S208	Sondage et extension de la ZPSO du prélèvement P17		002VE00 0101 n °17 - 1	002VE 00010 1 n°17 Phase 1	Colle grise + colle beige non séparable	Négatif	Négatif sur analyse
Vol 53 (Chambre 2)	Revêtement de mur	Revêtement de mur	Colle de carrelage (plinthe)	S209	Sondage et extension de la ZPSO du prélèvement P17		002VE00 0101 n °17 - 1	002VE 00010 1 n°17 Phase 1	Colle grise + colle beige non séparable	Négatif	Négatif sur analyse
Vol 50 (Dégagement 1)	Revêtement de mur	Revêtement de mur	Colle de carrelage (plinthe)	S210	Sondage et extension de la ZPSO du prélèvement P17		002VE00 0101 n °17 - 1	002VE 00010 1 n°17 Phase 1	Colle grise + colle beige non séparable	Négatif	Négatif sur analyse



Amiante

RDC HAUT

Localisation	Categorie	Composant	Partie de composant	Réf action	Description	Précision	Ref photo	Ref prél.	Descriptif	Résultat	Conclusion
Vol 60 (Chambre 5)	Revêtement de mur	Revêtement de mur	Colle de carrelage (plinthe)	S211	Sondage et extension de la ZPSO du prélèvement P17		002VE00 0101 n °17 - 1	002VE 00010 1 n°17 Phase 1	Colle grise + colle beige non séparable	Négatif	Négatif sur analyse
Vol 62 (Chambre 6)	Revêtement de mur	Revêtement de mur	Colle de carrelage (plinthe)	S212	Sondage et extension de la ZPSO du prélèvement P17		002VE00 0101 n °17 - 1	002VE 00010 1 n°17 Phase 1	Colle grise + colle beige non séparable	Négatif	Négatif sur analyse
Vol 64 (Chambre 7)	Revêtement de mur	Revêtement de mur	Colle de carrelage (plinthe)	S213	Sondage et extension de la ZPSO du prélèvement P17		002VE00 0101 n °17 - 1	002VE 00010 1 n°17 Phase 1	Colle grise + colle beige non séparable	Négatif	Négatif sur analyse
Vol 66 (Chambre 8)	Revêtement de mur	Revêtement de mur	Colle de carrelage (plinthe)	S214	Sondage et extension de la ZPSO du prélèvement P17		002VE00 0101 n °17 - 1	002VE 00010 1 n°17 Phase 1	Colle grise + colle beige non séparable	Négatif	Négatif sur analyse
Vol 68 (Chambre 9)	Revêtement de mur	Revêtement de mur	Colle de carrelage (plinthe)	S215	Sondage et extension de la ZPSO du prélèvement P17		002VE00 0101 n °17 - 1	002VE 00010 1 n°17 Phase 1	Colle grise + colle beige non séparable	Négatif	Négatif sur analyse
Vol 70 (Chambre 10)	Revêtement de mur	Revêtement de mur	Colle de carrelage (plinthe)	S216	Sondage et extension de la ZPSO du prélèvement P17		002VE00 0101 n °17 - 1	002VE 00010 1 n°17 Phase 1	Colle grise + colle beige non séparable	Négatif	Négatif sur analyse
Vol 72 (Chambre 11)	Revêtement de mur	Revêtement de mur	Colle de carrelage (plinthe)	S217	Sondage et extension de la ZPSO du prélèvement P17		002VE00 0101 n °17 - 1	002VE 00010 1 n°17 Phase 1	Colle grise + colle beige non séparable	Négatif	Négatif sur analyse



Amiante

RDC HAUT

Localisation	Categorie	Composant	Partie de composant	Réf action	Description	Précision	Ref photo	Ref pré.	Descriptif	Résultat	Conclusion
Vol 74 (Chambre 12)	Revêtement de mur	Revêtement de mur	Colle de carrelage (plinthe)	S218	Sondage et extension de la ZPSO du prélèvement P17		002VE00 0101 n °17 - 1	002VE 00010 1 n°17 Phase 1	Colle grise + colle beige non séparable	Négatif	Négatif sur analyse
Vol 76 (Chambre 13)	Revêtement de mur	Revêtement de mur	Colle de carrelage (plinthe)	S219	Sondage et extension de la ZPSO du prélèvement P17		002VE00 0101 n °17 - 1	002VE 00010 1 n°17 Phase 1	Colle grise + colle beige non séparable	Négatif	Négatif sur analyse
Vol 78 (Chambre 14)	Revêtement de mur	Revêtement de mur	Colle de carrelage (plinthe)	S220	Sondage et extension de la ZPSO du prélèvement P17		002VE00 0101 n °17 - 1	002VE 00010 1 n°17 Phase 1	Colle grise + colle beige non séparable	Négatif	Négatif sur analyse
Vol 82 (Chambre 16)	Revêtement de mur	Revêtement de mur	Colle de carrelage (plinthe)	S221	Sondage et extension de la ZPSO du prélèvement P17		002VE00 0101 n °17 - 1	002VE 00010 1 n°17 Phase 1	Colle grise + colle beige non séparable	Négatif	Négatif sur analyse
Vol 84 (Chambre 17)	Revêtement de mur	Revêtement de mur	Colle de carrelage (plinthe)	S222	Sondage et extension de la ZPSO du prélèvement P17		002VE00 0101 n °17 - 1	002VE 00010 1 n°17 Phase 1	Colle grise + colle beige non séparable	Négatif	Négatif sur analyse
Vol 86 (Chambre 18)	Revêtement de mur	Revêtement de mur	Colle de carrelage (plinthe)	S223	Sondage et extension de la ZPSO du prélèvement P17		002VE00 0101 n °17 - 1	002VE 00010 1 n°17 Phase 1	Colle grise + colle beige non séparable	Négatif	Négatif sur analyse
Vol 93 (Salle de soins 1)	Revêtement de mur	Revêtement de mur	Colle de carrelage (plinthe)	S224	Sondage et extension de la ZPSO du prélèvement P17		002VE00 0101 n °17 - 1	002VE 00010 1 n°17 Phase 1	Colle grise + colle beige non séparable	Négatif	Négatif sur analyse



Amiante

RDC HAUT

Localisation	Categorie	Composant	Partie de composant	Réf action	Description	Précision	Ref photo	Ref prél.	Descriptif	Résultat	Conclusion
Vol 94 (Pharmacie)	Revêtement de mur	Revêtement de mur	Colle de carrelage (plinthe)	S225	Sondage et extension de la ZPSO du prélèvement P17		002VE00 0101 n °17 - 1	002VE 00010 1 n°17 Phase 1	Colle grise + colle beige non séparable	Négatif	Négatif sur analyse
Vol 90 (W.c 2)	Revêtement de mur	Revêtement de mur	Colle de carrelage (plinthe)	S226	Sondage et extension de la ZPSO du prélèvement P17		002VE00 0101 n °17 - 1	002VE 00010 1 n°17 Phase 1	Colle grise + colle beige non séparable	Négatif	Négatif sur analyse
Vol 59 (Dégagement 2)	Revêtement de mur	Revêtement de mur	Colle de carrelage (plinthe)	S227	Sondage et extension de la ZPSO du prélèvement P17		002VE00 0101 n °17 - 1	002VE 00010 1 n°17 Phase 1	Colle grise + colle beige non séparable	Négatif	Négatif sur analyse
Vol 89 (Rangement)	Revêtement de mur	Revêtement de mur	Colle de carrelage (plinthe)	S228	Sondage et extension de la ZPSO du prélèvement P17		002VE00 0101 n °17 - 1	002VE 00010 1 n°17 Phase 1	Colle grise + colle beige non séparable	Négatif	Négatif sur analyse
Vol 45 (Hall d'entrée 2)	Revêtement de mur	Revêtement de mur	Colle de carrelage (plinthe)	S229	Sondage et extension de la ZPSO du prélèvement P17		002VE00 0101 n °17 - 1	002VE 00010 1 n°17 Phase 1	Colle grise + colle beige non séparable	Négatif	Négatif sur analyse
Vol 47 (Salle polyvalente 1)	Revêtement de mur	Revêtement de mur	Colle de carrelage (plinthe)	S230	Sondage et extension de la ZPSO du prélèvement P17		002VE00 0101 n °17 - 1	002VE 00010 1 n°17 Phase 1	Colle grise + colle beige non séparable	Négatif	Négatif sur analyse
Vol 96 (Local linge sale)	Revêtement de mur	Revêtement de mur	Colle de carrelage (plinthe)	S231	Sondage et extension de la ZPSO du prélèvement P17		002VE00 0101 n °17 - 1	002VE 00010 1 n°17 Phase 1	Colle grise + colle beige non séparable	Négatif	Négatif sur analyse



Amiante

RDC HAUT

Localisation	Categorie	Composant	Partie de composant	Réf action	Description	Précision	Ref photo	Ref pré.	Descriptif	Résultat	Conclusion
Vol 95 (Dégagement 3)	Revêtement de mur	Revêtement de mur	Colle de carrelage (plinthe)	S232	Sondage et extension de la ZPSO du prélèvement P17		002VE00 0101 n °17 - 1	002VE 00010 1 n°17 Phase 1	Colle grise + colle beige non séparable	Négatif	Négatif sur analyse
Vol 98 (Office 1)	Revêtement de mur	Revêtement de mur	Colle de carrelage (plinthe)	S233	Sondage et extension de la ZPSO du prélèvement P17		002VE00 0101 n °17 - 1	002VE 00010 1 n°17 Phase 1	Colle grise + colle beige non séparable	Négatif	Négatif sur analyse



Amiante

RDC HAUT

Localisation	Categorie	Composant	Partie de composant	Réf action	Description	Précision	Ref photo	Ref pré.	Descriptif	Résultat	Conclusion
Vol 48 (W.c 1) - Vol 46 (Salle à manger 1) - Vol 55 (Chambre 3) - Vol 57 (Chambre 4) - Vol 51 (Chambre 1) - Vol 53 (Chambre 2) - Vol 50 (Dégagement 1) - Vol 60 (Chambre 5) - Vol 62 (Chambre 6) - Vol 64 (Chambre 7) - Vol 66 (Chambre 8) - Vol 68 (Chambre 9) - Vol 70 (Chambre 10) - Vol 72 (Chambre 11) - Vol 74 (Chambre 12) - Vol 76 (Chambre 13) - Vol 78 (Chambre 14) - Vol 82 (Chambre 16) - Vol 84 (Chambre 17) - Vol 86 (Chambre 18) - Vol 93 (Salle de soins 1) - Vol 94 (Pharmacie) - Vol 90 (W.c 2) - Vol 59 (Dégagement 2) - Vol 89 (Rangement) - Vol 45 (Hall d'entrée 2) - Vol 47 (Salle polyvalente 1) - Vol 96 (Local linge sale) - Vol 95 (Dégagement 3) - Vol 98 (Office 1)	Revêtement de mur	Revêtement de mur	Colle de carrelage (plinthe)	P17 - S6 - S79 - S80 - S208 - S209 - S210 - S211 - S212 - S213 - S214 - S215 - S216 - S217 - S218 - S219 - S220 - S221 - S222 - S223 - S224 - S225 - S226 - S227 - S228 - S229 - S230 - S231 - S232 - S233	Sondage et extension de la ZPSO du prélèvement P17		002VE00 0101 n °17 - 1	002VE 00010 1 n°17 Phase 1	Colle grise + colle beige non séparable	Négatif	Négatif sur analyse
Vol 48 (W.c 1)	Revêtement de mur	Revêtement de mur	Colle de carrelage (plinthe)	P17	Réalisation d'un prélèvement		002VE00 0101 n °17 - 1	002VE 00010 1 n°17 Phase 2	Peinture	Négatif	Négatif sur analyse

RDC HAUT

Localisation	Categorie	Composant	Partie de composant	Réf action	Description	Précision	Ref photo	Ref pré.	Descriptif	Résultat	Conclusion
Vol 48 (W.c 1)	Revêtement de mur	Revêtement de mur	Colle de carrelage (plinthe)	P17	Sondage et extension de la ZPSO du prélèvement P17		002VE00 0101 n °17 - 1	002VE 00010 1 n°17 Phase 2	Peinture	Négatif	Négatif sur analyse
Vol 46 (Salle à manger 1)	Revêtement de mur	Revêtement de mur	Colle de carrelage (plinthe)	S6	Sondage et extension de la ZPSO du prélèvement P17		002VE00 0101 n °17 - 1	002VE 00010 1 n°17 Phase 2	Peinture	Négatif	Négatif sur analyse
Vol 55 (Chambre 3)	Revêtement de mur	Revêtement de mur	Colle de carrelage (plinthe)	S79	Sondage et extension de la ZPSO du prélèvement P17		002VE00 0101 n °17 - 1	002VE 00010 1 n°17 Phase 2	Peinture	Négatif	Négatif sur analyse
Vol 57 (Chambre 4)	Revêtement de mur	Revêtement de mur	Colle de carrelage (plinthe)	S80	Sondage et extension de la ZPSO du prélèvement P17		002VE00 0101 n °17 - 1	002VE 00010 1 n°17 Phase 2	Peinture	Négatif	Négatif sur analyse
Vol 51 (Chambre 1)	Revêtement de mur	Revêtement de mur	Colle de carrelage (plinthe)	S208	Sondage et extension de la ZPSO du prélèvement P17		002VE00 0101 n °17 - 1	002VE 00010 1 n°17 Phase 2	Peinture	Négatif	Négatif sur analyse
Vol 53 (Chambre 2)	Revêtement de mur	Revêtement de mur	Colle de carrelage (plinthe)	S209	Sondage et extension de la ZPSO du prélèvement P17		002VE00 0101 n °17 - 1	002VE 00010 1 n°17 Phase 2	Peinture	Négatif	Négatif sur analyse
Vol 50 (Dégagement 1)	Revêtement de mur	Revêtement de mur	Colle de carrelage (plinthe)	S210	Sondage et extension de la ZPSO du prélèvement P17		002VE00 0101 n °17 - 1	002VE 00010 1 n°17 Phase 2	Peinture	Négatif	Négatif sur analyse

RDC HAUT

Localisation	Categorie	Composant	Partie de composant	Réf action	Description	Précision	Ref photo	Ref pré.	Descriptif	Résultat	Conclusion
Vol 60 (Chambre 5)	Revêtement de mur	Revêtement de mur	Colle de carrelage (plinthe)	S211	Sondage et extension de la ZPSO du prélèvement P17		002VE00 0101 n °17 - 1	002VE 00010 1 n°17 Phase 2	Peinture	Négatif	Négatif sur analyse
Vol 62 (Chambre 6)	Revêtement de mur	Revêtement de mur	Colle de carrelage (plinthe)	S212	Sondage et extension de la ZPSO du prélèvement P17		002VE00 0101 n °17 - 1	002VE 00010 1 n°17 Phase 2	Peinture	Négatif	Négatif sur analyse
Vol 64 (Chambre 7)	Revêtement de mur	Revêtement de mur	Colle de carrelage (plinthe)	S213	Sondage et extension de la ZPSO du prélèvement P17		002VE00 0101 n °17 - 1	002VE 00010 1 n°17 Phase 2	Peinture	Négatif	Négatif sur analyse
Vol 66 (Chambre 8)	Revêtement de mur	Revêtement de mur	Colle de carrelage (plinthe)	S214	Sondage et extension de la ZPSO du prélèvement P17		002VE00 0101 n °17 - 1	002VE 00010 1 n°17 Phase 2	Peinture	Négatif	Négatif sur analyse
Vol 68 (Chambre 9)	Revêtement de mur	Revêtement de mur	Colle de carrelage (plinthe)	S215	Sondage et extension de la ZPSO du prélèvement P17		002VE00 0101 n °17 - 1	002VE 00010 1 n°17 Phase 2	Peinture	Négatif	Négatif sur analyse
Vol 70 (Chambre 10)	Revêtement de mur	Revêtement de mur	Colle de carrelage (plinthe)	S216	Sondage et extension de la ZPSO du prélèvement P17		002VE00 0101 n °17 - 1	002VE 00010 1 n°17 Phase 2	Peinture	Négatif	Négatif sur analyse
Vol 72 (Chambre 11)	Revêtement de mur	Revêtement de mur	Colle de carrelage (plinthe)	S217	Sondage et extension de la ZPSO du prélèvement P17		002VE00 0101 n °17 - 1	002VE 00010 1 n°17 Phase 2	Peinture	Négatif	Négatif sur analyse

RDC HAUT

Localisation	Categorie	Composant	Partie de composant	Réf action	Description	Précision	Ref photo	Ref pré.	Descriptif	Résultat	Conclusion
Vol 74 (Chambre 12)	Revêtement de mur	Revêtement de mur	Colle de carrelage (plinthe)	S218	Sondage et extension de la ZPSO du prélèvement P17		002VE00 0101 n °17 - 1	002VE 00010 1 n°17 Phase 2	Peinture	Négatif	Négatif sur analyse
Vol 76 (Chambre 13)	Revêtement de mur	Revêtement de mur	Colle de carrelage (plinthe)	S219	Sondage et extension de la ZPSO du prélèvement P17		002VE00 0101 n °17 - 1	002VE 00010 1 n°17 Phase 2	Peinture	Négatif	Négatif sur analyse
Vol 78 (Chambre 14)	Revêtement de mur	Revêtement de mur	Colle de carrelage (plinthe)	S220	Sondage et extension de la ZPSO du prélèvement P17		002VE00 0101 n °17 - 1	002VE 00010 1 n°17 Phase 2	Peinture	Négatif	Négatif sur analyse
Vol 82 (Chambre 16)	Revêtement de mur	Revêtement de mur	Colle de carrelage (plinthe)	S221	Sondage et extension de la ZPSO du prélèvement P17		002VE00 0101 n °17 - 1	002VE 00010 1 n°17 Phase 2	Peinture	Négatif	Négatif sur analyse
Vol 84 (Chambre 17)	Revêtement de mur	Revêtement de mur	Colle de carrelage (plinthe)	S222	Sondage et extension de la ZPSO du prélèvement P17		002VE00 0101 n °17 - 1	002VE 00010 1 n°17 Phase 2	Peinture	Négatif	Négatif sur analyse
Vol 86 (Chambre 18)	Revêtement de mur	Revêtement de mur	Colle de carrelage (plinthe)	S223	Sondage et extension de la ZPSO du prélèvement P17		002VE00 0101 n °17 - 1	002VE 00010 1 n°17 Phase 2	Peinture	Négatif	Négatif sur analyse
Vol 93 (Salle de soins 1)	Revêtement de mur	Revêtement de mur	Colle de carrelage (plinthe)	S224	Sondage et extension de la ZPSO du prélèvement P17		002VE00 0101 n °17 - 1	002VE 00010 1 n°17 Phase 2	Peinture	Négatif	Négatif sur analyse



Amiante

RDC HAUT

Localisation	Categorie	Composant	Partie de composant	Réf action	Description	Précision	Ref photo	Ref pré.	Descriptif	Résultat	Conclusion
Vol 94 (Pharmacie)	Revêtement de mur	Revêtement de mur	Colle de carrelage (plinthe)	S225	Sondage et extension de la ZPSO du prélèvement P17		002VE00 0101 n °17 - 1	002VE 00010 1 n°17 Phase 2	Peinture	Négatif	Négatif sur analyse
Vol 90 (W.c 2)	Revêtement de mur	Revêtement de mur	Colle de carrelage (plinthe)	S226	Sondage et extension de la ZPSO du prélèvement P17		002VE00 0101 n °17 - 1	002VE 00010 1 n°17 Phase 2	Peinture	Négatif	Négatif sur analyse
Vol 59 (Dégagement 2)	Revêtement de mur	Revêtement de mur	Colle de carrelage (plinthe)	S227	Sondage et extension de la ZPSO du prélèvement P17		002VE00 0101 n °17 - 1	002VE 00010 1 n°17 Phase 2	Peinture	Négatif	Négatif sur analyse
Vol 89 (Rangement)	Revêtement de mur	Revêtement de mur	Colle de carrelage (plinthe)	S228	Sondage et extension de la ZPSO du prélèvement P17		002VE00 0101 n °17 - 1	002VE 00010 1 n°17 Phase 2	Peinture	Négatif	Négatif sur analyse
Vol 45 (Hall d'entrée 2)	Revêtement de mur	Revêtement de mur	Colle de carrelage (plinthe)	S229	Sondage et extension de la ZPSO du prélèvement P17		002VE00 0101 n °17 - 1	002VE 00010 1 n°17 Phase 2	Peinture	Négatif	Négatif sur analyse
Vol 47 (Salle polyvalente 1)	Revêtement de mur	Revêtement de mur	Colle de carrelage (plinthe)	S230	Sondage et extension de la ZPSO du prélèvement P17		002VE00 0101 n °17 - 1	002VE 00010 1 n°17 Phase 2	Peinture	Négatif	Négatif sur analyse
Vol 96 (Local linge sale)	Revêtement de mur	Revêtement de mur	Colle de carrelage (plinthe)	S231	Sondage et extension de la ZPSO du prélèvement P17		002VE00 0101 n °17 - 1	002VE 00010 1 n°17 Phase 2	Peinture	Négatif	Négatif sur analyse



Amiante

RDC HAUT

Localisation	Categorie	Composant	Partie de composant	Réf action	Description	Précision	Ref photo	Ref pré.	Descriptif	Résultat	Conclusion
Vol 95 (Dégagement 3)	Revêtement de mur	Revêtement de mur	Colle de carrelage (plinthe)	S232	Sondage et extension de la ZPSO du prélèvement P17		002VE00 0101 n °17 - 1	002VE 00010 1 n°17 Phase 2	Peinture	Négatif	Négatif sur analyse
Vol 98 (Office 1)	Revêtement de mur	Revêtement de mur	Colle de carrelage (plinthe)	S233	Sondage et extension de la ZPSO du prélèvement P17		002VE00 0101 n °17 - 1	002VE 00010 1 n°17 Phase 2	Peinture	Négatif	Négatif sur analyse



Amiante

RDC HAUT

Localisation	Categorie	Composant	Partie de composant	Réf action	Description	Précision	Ref photo	Ref pré.	Descriptif	Résultat	Conclusion
Vol 48 (W.c 1) - Vol 46 (Salle à manger 1) - Vol 55 (Chambre 3) - Vol 57 (Chambre 4) - Vol 51 (Chambre 1) - Vol 53 (Chambre 2) - Vol 50 (Dégagement 1) - Vol 60 (Chambre 5) - Vol 62 (Chambre 6) - Vol 64 (Chambre 7) - Vol 66 (Chambre 8) - Vol 68 (Chambre 9) - Vol 70 (Chambre 10) - Vol 72 (Chambre 11) - Vol 74 (Chambre 12) - Vol 76 (Chambre 13) - Vol 78 (Chambre 14) - Vol 82 (Chambre 16) - Vol 84 (Chambre 17) - Vol 86 (Chambre 18) - Vol 93 (Salle de soins 1) - Vol 94 (Pharmacie) - Vol 90 (W.c 2) - Vol 59 (Dégagement 2) - Vol 89 (Rangement) - Vol 45 (Hall d'entrée 2) - Vol 47 (Salle polyvalente 1) - Vol 96 (Local linge sale) - Vol 95 (Dégagement 3) - Vol 98 (Office 1)	Revêtement de mur	Revêtement de mur	Colle de carrelage (plinthe)	P17 - S6 - S79 - S80 - S208 - S209 - S210 - S211 - S212 - S213 - S214 - S215 - S216 - S217 - S218 - S219 - S220 - S221 - S222 - S223 - S224 - S225 - S226 - S227 - S228 - S229 - S230 - S231 - S232 - S233	Sondage et extension de la ZPSO du prélèvement P17		002VE00 0101 n °17 - 1	002VE 00010 1 n°17 Phase 2	Peinture	Négatif	Négatif sur analyse
Vol 48 (W.c 1)	Revêtement de sol	Revêtement de sol	Ragréage rose +colle noire	P18	Réalisation d'un prélèvement		002VE00 0101 n °18 - 1	002VE 00010 1 n°18 Phase 1	Ragréage rose	Négatif	Négatif sur analyse



Amiante

RDC HAUT

Localisation	Categorie	Composant	Partie de composant	Réf action	Description	Précision	Ref photo	Ref prél.	Descriptif	Résultat	Conclusion
Vol 49 (Bureau 5)	Revêtement de sol	Revêtement de sol	Ragréage rose +colle noire	S16 (P18)	Sondage et extension de la ZPSO du prélèvement P18		002VE00 0101 n °18 - 1	002VE 00010 1 n°18 Phase 1	Ragréage rose	Négatif	Négatif sur analyse
Vol 45 (Hall d'entrée 2)	Revêtement de sol	Revêtement de sol	Ragréage rose +colle noire	S21 (P18)	Sondage et extension de la ZPSO du prélèvement P18		002VE00 0101 n °18 - 1	002VE 00010 1 n°18 Phase 1	Ragréage rose	Négatif	Négatif sur analyse
Vol 59 (Dégagement 2)	Revêtement de sol	Revêtement de sol	Ragréage rose +colle noire	S22 (P18)	Sondage et extension de la ZPSO du prélèvement P18		002VE00 0101 n °18 - 1	002VE 00010 1 n°18 Phase 1	Ragréage rose	Négatif	Négatif sur analyse
Vol 61 (Sdb/wc 5)	Revêtement de sol	Revêtement de sol	Ragréage rose +colle noire	S24 (P18)	Sondage et extension de la ZPSO du prélèvement P18		002VE00 0101 n °18 - 1	002VE 00010 1 n°18 Phase 1	Ragréage rose	Négatif	Négatif sur analyse
Vol 60 (Chambre 5)	Revêtement de sol	Revêtement de sol	Ragréage rose +colle noire	S29 (P18)	Sondage et extension de la ZPSO du prélèvement P18		002VE00 0101 n °18 - 1	002VE 00010 1 n°18 Phase 1	Ragréage rose	Négatif	Négatif sur analyse
Vol 62 (Chambre 6)	Revêtement de sol	Revêtement de sol	Ragréage rose +colle noire	S186 (P18)	Sondage et extension de la ZPSO du prélèvement P18		002VE00 0101 n °18 - 1	002VE 00010 1 n°18 Phase 1	Ragréage rose	Négatif	Négatif sur analyse
Vol 64 (Chambre 7)	Revêtement de sol	Revêtement de sol	Ragréage rose +colle noire	S235 (P18)	Sondage et extension de la ZPSO du prélèvement P18		002VE00 0101 n °18 - 1	002VE 00010 1 n°18 Phase 1	Ragréage rose	Négatif	Négatif sur analyse



Amiante

RDC HAUT

Localisation	Categorie	Composant	Partie de composant	Réf action	Description	Précision	Ref photo	Ref prél.	Descriptif	Résultat	Conclusion
Vol 66 (Chambre 8)	Revêtement de sol	Revêtement de sol	Ragréage rose +colle noire	S236 (P18)	Sondage et extension de la ZPSO du prélèvement P18		002VE00 0101 n °18 - 1	002VE 00010 1 n°18 Phase 1	Ragréage rose	Négatif	Négatif sur analyse
Vol 68 (Chambre 9)	Revêtement de sol	Revêtement de sol	Ragréage rose +colle noire	S237 (P18)	Sondage et extension de la ZPSO du prélèvement P18		002VE00 0101 n °18 - 1	002VE 00010 1 n°18 Phase 1	Ragréage rose	Négatif	Négatif sur analyse
Vol 70 (Chambre 10)	Revêtement de sol	Revêtement de sol	Ragréage rose +colle noire	S238 (P18)	Sondage et extension de la ZPSO du prélèvement P18		002VE00 0101 n °18 - 1	002VE 00010 1 n°18 Phase 1	Ragréage rose	Négatif	Négatif sur analyse
Vol 72 (Chambre 11)	Revêtement de sol	Revêtement de sol	Ragréage rose +colle noire	S239 (P18)	Sondage et extension de la ZPSO du prélèvement P18		002VE00 0101 n °18 - 1	002VE 00010 1 n°18 Phase 1	Ragréage rose	Négatif	Négatif sur analyse
Vol 74 (Chambre 12)	Revêtement de sol	Revêtement de sol	Ragréage rose +colle noire	S240 (P18)	Sondage et extension de la ZPSO du prélèvement P18		002VE00 0101 n °18 - 1	002VE 00010 1 n°18 Phase 1	Ragréage rose	Négatif	Négatif sur analyse
Vol 76 (Chambre 13)	Revêtement de sol	Revêtement de sol	Ragréage rose +colle noire	S241 (P18)	Sondage et extension de la ZPSO du prélèvement P18		002VE00 0101 n °18 - 1	002VE 00010 1 n°18 Phase 1	Ragréage rose	Négatif	Négatif sur analyse
Vol 78 (Chambre 14)	Revêtement de sol	Revêtement de sol	Ragréage rose +colle noire	S242 (P18)	Sondage et extension de la ZPSO du prélèvement P18		002VE00 0101 n °18 - 1	002VE 00010 1 n°18 Phase 1	Ragréage rose	Négatif	Négatif sur analyse

RDC HAUT

Localisation	Categorie	Composant	Partie de composant	Réf action	Description	Précision	Ref photo	Ref prél.	Descriptif	Résultat	Conclusion
Vol 82 (Chambre 16)	Revêtement de sol	Revêtement de sol	Ragréage rose +colle noire	S243 (P18)	Sondage et extension de la ZPSO du prélèvement P18		002VE00 0101 n °18 - 1	002VE 00010 1 n°18 Phase 1	Ragréage rose	Négatif	Négatif sur analyse
Vol 84 (Chambre 17)	Revêtement de sol	Revêtement de sol	Ragréage rose +colle noire	S244 (P18)	Sondage et extension de la ZPSO du prélèvement P18		002VE00 0101 n °18 - 1	002VE 00010 1 n°18 Phase 1	Ragréage rose	Négatif	Négatif sur analyse
Vol 86 (Chambre 18)	Revêtement de sol	Revêtement de sol	Ragréage rose +colle noire	S245 (P18)	Sondage et extension de la ZPSO du prélèvement P18		002VE00 0101 n °18 - 1	002VE 00010 1 n°18 Phase 1	Ragréage rose	Négatif	Négatif sur analyse
Vol 48 (W.c 1)	Revêtement de sol	Revêtement de sol	Ragréage rose +colle noire	P18	Réalisation d'un prélèvement		002VE00 0101 n °18 - 1	002VE 00010 1 n°18 Phase 2	Colle bitumineuse noire	Positif	Présence sur analyse
Vol 49 (Bureau 5)	Revêtement de sol	Revêtement de sol	Ragréage rose +colle noire	S16 (P18)	Sondage et extension de la ZPSO du prélèvement P18		002VE00 0101 n °18 - 1	002VE 00010 1 n°18 Phase 2	Colle bitumineuse noire	Positif	Présence sur analyse
Vol 45 (Hall d'entrée 2)	Revêtement de sol	Revêtement de sol	Ragréage rose +colle noire	S21 (P18)	Sondage et extension de la ZPSO du prélèvement P18		002VE00 0101 n °18 - 1	002VE 00010 1 n°18 Phase 2	Colle bitumineuse noire	Positif	Présence sur analyse
Vol 59 (Dégagement 2)	Revêtement de sol	Revêtement de sol	Ragréage rose +colle noire	S22 (P18)	Sondage et extension de la ZPSO du prélèvement P18		002VE00 0101 n °18 - 1	002VE 00010 1 n°18 Phase 2	Colle bitumineuse noire	Positif	Présence sur analyse



Amiante

RDC HAUT

Localisation	Categorie	Composant	Partie de composant	Réf action	Description	Précision	Ref photo	Ref pré.	Descriptif	Résultat	Conclusion
Vol 61 (Sdb/wc 5)	Revêtement de sol	Revêtement de sol	Ragréage rose +colle noire	S24 (P18)	Sondage et extension de la ZPSO du prélèvement P18		002VE000101 n°18 - 1	002VE000101 n°18 Phase 2	Colle bitumineuse noire	Positif	Présence sur analyse
Vol 60 (Chambre 5)	Revêtement de sol	Revêtement de sol	Ragréage rose +colle noire	S29 (P18)	Sondage et extension de la ZPSO du prélèvement P18		002VE000101 n°18 - 1	002VE000101 n°18 Phase 2	Colle bitumineuse noire	Positif	Présence sur analyse
Vol 62 (Chambre 6)	Revêtement de sol	Revêtement de sol	Ragréage rose +colle noire	S186 (P18)	Sondage et extension de la ZPSO du prélèvement P18		002VE000101 n°18 - 1	002VE000101 n°18 Phase 2	Colle bitumineuse noire	Positif	Présence sur analyse
Vol 64 (Chambre 7)	Revêtement de sol	Revêtement de sol	Ragréage rose +colle noire	S235 (P18)	Sondage et extension de la ZPSO du prélèvement P18		002VE000101 n°18 - 1	002VE000101 n°18 Phase 2	Colle bitumineuse noire	Positif	Présence sur analyse
Vol 66 (Chambre 8)	Revêtement de sol	Revêtement de sol	Ragréage rose +colle noire	S236 (P18)	Sondage et extension de la ZPSO du prélèvement P18		002VE000101 n°18 - 1	002VE000101 n°18 Phase 2	Colle bitumineuse noire	Positif	Présence sur analyse
Vol 68 (Chambre 9)	Revêtement de sol	Revêtement de sol	Ragréage rose +colle noire	S237 (P18)	Sondage et extension de la ZPSO du prélèvement P18		002VE000101 n°18 - 1	002VE000101 n°18 Phase 2	Colle bitumineuse noire	Positif	Présence sur analyse
Vol 70 (Chambre 10)	Revêtement de sol	Revêtement de sol	Ragréage rose +colle noire	S238 (P18)	Sondage et extension de la ZPSO du prélèvement P18		002VE000101 n°18 - 1	002VE000101 n°18 Phase 2	Colle bitumineuse noire	Positif	Présence sur analyse



Amiante

RDC HAUT

Localisation	Categorie	Composant	Partie de composant	Réf action	Description	Précision	Ref photo	Ref pré.	Descriptif	Résultat	Conclusion
Vol 72 (Chambre 11)	Revêtement de sol	Revêtement de sol	Ragréage rose +colle noire	S239 (P18)	Sondage et extension de la ZPSO du prélèvement P18		002VE00 0101 n °18 - 1	002VE 00010 1 n°18 Phase 2	Colle bitumineuse noire	Positif	Présence sur analyse
Vol 74 (Chambre 12)	Revêtement de sol	Revêtement de sol	Ragréage rose +colle noire	S240 (P18)	Sondage et extension de la ZPSO du prélèvement P18		002VE00 0101 n °18 - 1	002VE 00010 1 n°18 Phase 2	Colle bitumineuse noire	Positif	Présence sur analyse
Vol 76 (Chambre 13)	Revêtement de sol	Revêtement de sol	Ragréage rose +colle noire	S241 (P18)	Sondage et extension de la ZPSO du prélèvement P18		002VE00 0101 n °18 - 1	002VE 00010 1 n°18 Phase 2	Colle bitumineuse noire	Positif	Présence sur analyse
Vol 78 (Chambre 14)	Revêtement de sol	Revêtement de sol	Ragréage rose +colle noire	S242 (P18)	Sondage et extension de la ZPSO du prélèvement P18		002VE00 0101 n °18 - 1	002VE 00010 1 n°18 Phase 2	Colle bitumineuse noire	Positif	Présence sur analyse
Vol 82 (Chambre 16)	Revêtement de sol	Revêtement de sol	Ragréage rose +colle noire	S243 (P18)	Sondage et extension de la ZPSO du prélèvement P18		002VE00 0101 n °18 - 1	002VE 00010 1 n°18 Phase 2	Colle bitumineuse noire	Positif	Présence sur analyse
Vol 84 (Chambre 17)	Revêtement de sol	Revêtement de sol	Ragréage rose +colle noire	S244 (P18)	Sondage et extension de la ZPSO du prélèvement P18		002VE00 0101 n °18 - 1	002VE 00010 1 n°18 Phase 2	Colle bitumineuse noire	Positif	Présence sur analyse
Vol 86 (Chambre 18)	Revêtement de sol	Revêtement de sol	Ragréage rose +colle noire	S245 (P18)	Sondage et extension de la ZPSO du prélèvement P18		002VE00 0101 n °18 - 1	002VE 00010 1 n°18 Phase 2	Colle bitumineuse noire	Positif	Présence sur analyse



Amiante

RDC HAUT

Localisation	Categorie	Composant	Partie de composant	Réf action	Description	Précision	Ref photo	Ref prél.	Descriptif	Résultat	Conclusion
Vol 48 (W.c 1)	Revêtement de sol	Revêtement de sol	Ragréage gris	P19	Réalisation d'un prélèvement		002VE00 0101 n °19 - 1	002VE 00010 1 n°19	Peinture en faible quantité non séparable + ragréage gris hétérogène + sous couche de ragréage blanche non séparable	Négatif	Négatif sur analyse
Vol 49 (Bureau 5)	Revêtement de sol	Revêtement de sol	Ragréage gris	S17	Sondage et extension de la ZPSO du prélèvement P19		002VE00 0101 n °19 - 1	002VE 00010 1 n°19	Peinture en faible quantité non séparable + ragréage gris hétérogène + sous couche de ragréage blanche non séparable	Négatif	Négatif sur analyse
Vol 46 (Salle à manger 1)	Revêtement de sol	Revêtement de sol	Ragréage gris	S18	Sondage et extension de la ZPSO du prélèvement P19		002VE00 0101 n °19 - 1	002VE 00010 1 n°19	Peinture en faible quantité non séparable + ragréage gris hétérogène + sous couche de ragréage blanche non séparable	Négatif	Négatif sur analyse
Vol 47 (Salle polyvalente 1)	Revêtement de sol	Revêtement de sol	Ragréage gris	S19	Sondage et extension de la ZPSO du prélèvement P19		002VE00 0101 n °19 - 1	002VE 00010 1 n°19	Peinture en faible quantité non séparable + ragréage gris hétérogène + sous couche de ragréage blanche non séparable	Négatif	Négatif sur analyse



Amiante

RDC HAUT

Localisation	Categorie	Composant	Partie de composant	Réf action	Description	Précision	Ref photo	Ref prél.	Descriptif	Résultat	Conclusion
Vol 61 (Sdb/wc 5)	Revêtement de sol	Revêtement de sol	Ragréage gris	S27	Sondage et extension de la ZPSO du prélèvement P19		002VE00 0101 n °19 - 1	002VE 00010 1 n°19	Peinture en faible quantité non séparable + ragréage gris hétérogène + sous couche de ragréage blanche non séparable	Négatif	Négatif sur analyse
Vol 60 (Chambre 5)	Revêtement de sol	Revêtement de sol	Ragréage gris	S30	Sondage et extension de la ZPSO du prélèvement P19		002VE00 0101 n °19 - 1	002VE 00010 1 n°19	Peinture en faible quantité non séparable + ragréage gris hétérogène + sous couche de ragréage blanche non séparable	Négatif	Négatif sur analyse
Vol 45 (Hall d'entrée 2)	Revêtement de sol	Revêtement de sol	Ragréage gris	S246	Sondage et extension de la ZPSO du prélèvement P19		002VE00 0101 n °19 - 1	002VE 00010 1 n°19	Peinture en faible quantité non séparable + ragréage gris hétérogène + sous couche de ragréage blanche non séparable	Négatif	Négatif sur analyse
Vol 50 (Dégagement 1)	Revêtement de sol	Revêtement de sol	Ragréage gris	S247	Sondage et extension de la ZPSO du prélèvement P19		002VE00 0101 n °19 - 1	002VE 00010 1 n°19	Peinture en faible quantité non séparable + ragréage gris hétérogène + sous couche de ragréage blanche non séparable	Négatif	Négatif sur analyse



Amiante

RDC HAUT

Localisation	Categorie	Composant	Partie de composant	Réf action	Description	Précision	Ref photo	Ref prél.	Descriptif	Résultat	Conclusion
Vol 51 (Chambre 1)	Revêtement de sol	Revêtement de sol	Ragréage gris	S248	Sondage et extension de la ZPSO du prélèvement P19		002VE00 0101 n °19 - 1	002VE 00010 1 n°19	Peinture en faible quantité non séparable + ragréage gris hétérogène + sous couche de ragréage blanche non séparable	Négatif	Négatif sur analyse
Vol 52 (Sdb/wc 1)	Revêtement de sol	Revêtement de sol	Ragréage gris	S249	Sondage et extension de la ZPSO du prélèvement P19		002VE00 0101 n °19 - 1	002VE 00010 1 n°19	Peinture en faible quantité non séparable + ragréage gris hétérogène + sous couche de ragréage blanche non séparable	Négatif	Négatif sur analyse
Vol 54 (Sdb/wc 2)	Revêtement de sol	Revêtement de sol	Ragréage gris	S250	Sondage et extension de la ZPSO du prélèvement P19		002VE00 0101 n °19 - 1	002VE 00010 1 n°19	Peinture en faible quantité non séparable + ragréage gris hétérogène + sous couche de ragréage blanche non séparable	Négatif	Négatif sur analyse
Vol 53 (Chambre 2)	Revêtement de sol	Revêtement de sol	Ragréage gris	S251	Sondage et extension de la ZPSO du prélèvement P19		002VE00 0101 n °19 - 1	002VE 00010 1 n°19	Peinture en faible quantité non séparable + ragréage gris hétérogène + sous couche de ragréage blanche non séparable	Négatif	Négatif sur analyse



Amiante

RDC HAUT

Localisation	Categorie	Composant	Partie de composant	Réf action	Description	Précision	Ref photo	Ref prél.	Descriptif	Résultat	Conclusion
Vol 56 (Sdb/wc 3)	Revêtement de sol	Revêtement de sol	Ragréage gris	S252	Sondage et extension de la ZPSO du prélèvement P19		002VE00 0101 n °19 - 1	002VE 00010 1 n°19	Peinture en faible quantité non séparable + ragréage gris hétérogène + sous couche de ragréage blanche non séparable	Négatif	Négatif sur analyse
Vol 55 (Chambre 3)	Revêtement de sol	Revêtement de sol	Ragréage gris	S253	Sondage et extension de la ZPSO du prélèvement P19		002VE00 0101 n °19 - 1	002VE 00010 1 n°19	Peinture en faible quantité non séparable + ragréage gris hétérogène + sous couche de ragréage blanche non séparable	Négatif	Négatif sur analyse
Vol 57 (Chambre 4)	Revêtement de sol	Revêtement de sol	Ragréage gris	S254	Sondage et extension de la ZPSO du prélèvement P19		002VE00 0101 n °19 - 1	002VE 00010 1 n°19	Peinture en faible quantité non séparable + ragréage gris hétérogène + sous couche de ragréage blanche non séparable	Négatif	Négatif sur analyse
Vol 58 (Sdb/wc 4)	Revêtement de sol	Revêtement de sol	Ragréage gris	S255	Sondage et extension de la ZPSO du prélèvement P19		002VE00 0101 n °19 - 1	002VE 00010 1 n°19	Peinture en faible quantité non séparable + ragréage gris hétérogène + sous couche de ragréage blanche non séparable	Négatif	Négatif sur analyse



Amiante

RDC HAUT

Localisation	Categorie	Composant	Partie de composant	Réf action	Description	Précision	Ref photo	Ref prél.	Descriptif	Résultat	Conclusion
Vol 62 (Chambre 6)	Revêtement de sol	Revêtement de sol	Ragréage gris	S256	Sondage et extension de la ZPSO du prélèvement P19		002VE00 0101 n °19 - 1	002VE 00010 1 n°19	Peinture en faible quantité non séparable + ragréage gris hétérogène + sous couche de ragréage blanche non séparable	Négatif	Négatif sur analyse
Vol 63 (Sdb/wc 6)	Revêtement de sol	Revêtement de sol	Ragréage gris	S257	Sondage et extension de la ZPSO du prélèvement P19		002VE00 0101 n °19 - 1	002VE 00010 1 n°19	Peinture en faible quantité non séparable + ragréage gris hétérogène + sous couche de ragréage blanche non séparable	Négatif	Négatif sur analyse
Vol 65 (Sdb/wc 7)	Revêtement de sol	Revêtement de sol	Ragréage gris	S258	Sondage et extension de la ZPSO du prélèvement P19		002VE00 0101 n °19 - 1	002VE 00010 1 n°19	Peinture en faible quantité non séparable + ragréage gris hétérogène + sous couche de ragréage blanche non séparable	Négatif	Négatif sur analyse
Vol 64 (Chambre 7)	Revêtement de sol	Revêtement de sol	Ragréage gris	S259	Sondage et extension de la ZPSO du prélèvement P19		002VE00 0101 n °19 - 1	002VE 00010 1 n°19	Peinture en faible quantité non séparable + ragréage gris hétérogène + sous couche de ragréage blanche non séparable	Négatif	Négatif sur analyse



Amiante

RDC HAUT

Localisation	Categorie	Composant	Partie de composant	Réf action	Description	Précision	Ref photo	Ref prél.	Descriptif	Résultat	Conclusion
Vol 66 (Chambre 8)	Revêtement de sol	Revêtement de sol	Ragréage gris	S260	Sondage et extension de la ZPSO du prélèvement P19		002VE00 0101 n °19 - 1	002VE 00010 1 n°19	Peinture en faible quantité non séparable + ragréage gris hétérogène + sous couche de ragréage blanche non séparable	Négatif	Négatif sur analyse
Vol 68 (Chambre 9)	Revêtement de sol	Revêtement de sol	Ragréage gris	S261	Sondage et extension de la ZPSO du prélèvement P19		002VE00 0101 n °19 - 1	002VE 00010 1 n°19	Peinture en faible quantité non séparable + ragréage gris hétérogène + sous couche de ragréage blanche non séparable	Négatif	Négatif sur analyse
Vol 70 (Chambre 10)	Revêtement de sol	Revêtement de sol	Ragréage gris	S262	Sondage et extension de la ZPSO du prélèvement P19		002VE00 0101 n °19 - 1	002VE 00010 1 n°19	Peinture en faible quantité non séparable + ragréage gris hétérogène + sous couche de ragréage blanche non séparable	Négatif	Négatif sur analyse
Vol 69 (Sdb/wc 9)	Revêtement de sol	Revêtement de sol	Ragréage gris	S263	Sondage et extension de la ZPSO du prélèvement P19		002VE00 0101 n °19 - 1	002VE 00010 1 n°19	Peinture en faible quantité non séparable + ragréage gris hétérogène + sous couche de ragréage blanche non séparable	Négatif	Négatif sur analyse



Amiante

RDC HAUT

Localisation	Categorie	Composant	Partie de composant	Réf action	Description	Précision	Ref photo	Ref prél.	Descriptif	Résultat	Conclusion
Vol 67 (Sdb/wc 8)	Revêtement de sol	Revêtement de sol	Ragréage gris	S264	Sondage et extension de la ZPSO du prélèvement P19		002VE00 0101 n °19 - 1	002VE 00010 1 n°19	Peinture en faible quantité non séparable + ragréage gris hétérogène + sous couche de ragréage blanche non séparable	Négatif	Négatif sur analyse
Vol 71 (Sdb/wc 10)	Revêtement de sol	Revêtement de sol	Ragréage gris	S265	Sondage et extension de la ZPSO du prélèvement P19		002VE00 0101 n °19 - 1	002VE 00010 1 n°19	Peinture en faible quantité non séparable + ragréage gris hétérogène + sous couche de ragréage blanche non séparable	Négatif	Négatif sur analyse
Vol 72 (Chambre 11)	Revêtement de sol	Revêtement de sol	Ragréage gris	S266	Sondage et extension de la ZPSO du prélèvement P19		002VE00 0101 n °19 - 1	002VE 00010 1 n°19	Peinture en faible quantité non séparable + ragréage gris hétérogène + sous couche de ragréage blanche non séparable	Négatif	Négatif sur analyse
Vol 73 (Sdb/wc 11)	Revêtement de sol	Revêtement de sol	Ragréage gris	S267	Sondage et extension de la ZPSO du prélèvement P19		002VE00 0101 n °19 - 1	002VE 00010 1 n°19	Peinture en faible quantité non séparable + ragréage gris hétérogène + sous couche de ragréage blanche non séparable	Négatif	Négatif sur analyse



Amiante

RDC HAUT

Localisation	Categorie	Composant	Partie de composant	Réf action	Description	Précision	Ref photo	Ref prél.	Descriptif	Résultat	Conclusion
Vol 75 (Sdb/wc 12)	Revêtement de sol	Revêtement de sol	Ragréage gris	S268	Sondage et extension de la ZPSO du prélèvement P19		002VE00 0101 n °19 - 1	002VE 00010 1 n°19	Peinture en faible quantité non séparable + ragréage gris hétérogène + sous couche de ragréage blanche non séparable	Négatif	Négatif sur analyse
Vol 74 (Chambre 12)	Revêtement de sol	Revêtement de sol	Ragréage gris	S269	Sondage et extension de la ZPSO du prélèvement P19		002VE00 0101 n °19 - 1	002VE 00010 1 n°19	Peinture en faible quantité non séparable + ragréage gris hétérogène + sous couche de ragréage blanche non séparable	Négatif	Négatif sur analyse
Vol 76 (Chambre 13)	Revêtement de sol	Revêtement de sol	Ragréage gris	S270	Sondage et extension de la ZPSO du prélèvement P19		002VE00 0101 n °19 - 1	002VE 00010 1 n°19	Peinture en faible quantité non séparable + ragréage gris hétérogène + sous couche de ragréage blanche non séparable	Négatif	Négatif sur analyse
Vol 77 (Sdb/wc 13)	Revêtement de sol	Revêtement de sol	Ragréage gris	S271	Sondage et extension de la ZPSO du prélèvement P19		002VE00 0101 n °19 - 1	002VE 00010 1 n°19	Peinture en faible quantité non séparable + ragréage gris hétérogène + sous couche de ragréage blanche non séparable	Négatif	Négatif sur analyse



Amiante

RDC HAUT

Localisation	Categorie	Composant	Partie de composant	Réf action	Description	Précision	Ref photo	Ref prél.	Descriptif	Résultat	Conclusion
Vol 79 (Sdb/wc 14)	Revêtement de sol	Revêtement de sol	Ragréage gris	S272	Sondage et extension de la ZPSO du prélèvement P19		002VE00 0101 n °19 - 1	002VE 00010 1 n°19	Peinture en faible quantité non séparable + ragréage gris hétérogène + sous couche de ragréage blanche non séparable	Négatif	Négatif sur analyse
Vol 78 (Chambre 14)	Revêtement de sol	Revêtement de sol	Ragréage gris	S273	Sondage et extension de la ZPSO du prélèvement P19		002VE00 0101 n °19 - 1	002VE 00010 1 n°19	Peinture en faible quantité non séparable + ragréage gris hétérogène + sous couche de ragréage blanche non séparable	Négatif	Négatif sur analyse
Vol 81 (Sdb/wc 15)	Revêtement de sol	Revêtement de sol	Ragréage gris	S274	Sondage et extension de la ZPSO du prélèvement P19		002VE00 0101 n °19 - 1	002VE 00010 1 n°19	Peinture en faible quantité non séparable + ragréage gris hétérogène + sous couche de ragréage blanche non séparable	Négatif	Négatif sur analyse
Vol 83 (Sdb/wc 16)	Revêtement de sol	Revêtement de sol	Ragréage gris	S275	Sondage et extension de la ZPSO du prélèvement P19		002VE00 0101 n °19 - 1	002VE 00010 1 n°19	Peinture en faible quantité non séparable + ragréage gris hétérogène + sous couche de ragréage blanche non séparable	Négatif	Négatif sur analyse



Amiante

RDC HAUT

Localisation	Categorie	Composant	Partie de composant	Réf action	Description	Précision	Ref photo	Ref prél.	Descriptif	Résultat	Conclusion
Vol 82 (Chambre 16)	Revêtement de sol	Revêtement de sol	Ragréage gris	S276	Sondage et extension de la ZPSO du prélèvement P19		002VE00 0101 n °19 - 1	002VE 00010 1 n°19	Peinture en faible quantité non séparable + ragréage gris hétérogène + sous couche de ragréage blanche non séparable	Négatif	Négatif sur analyse
Vol 85 (Sdb/wc 17)	Revêtement de sol	Revêtement de sol	Ragréage gris	S277	Sondage et extension de la ZPSO du prélèvement P19		002VE00 0101 n °19 - 1	002VE 00010 1 n°19	Peinture en faible quantité non séparable + ragréage gris hétérogène + sous couche de ragréage blanche non séparable	Négatif	Négatif sur analyse
Vol 84 (Chambre 17)	Revêtement de sol	Revêtement de sol	Ragréage gris	S278	Sondage et extension de la ZPSO du prélèvement P19		002VE00 0101 n °19 - 1	002VE 00010 1 n°19	Peinture en faible quantité non séparable + ragréage gris hétérogène + sous couche de ragréage blanche non séparable	Négatif	Négatif sur analyse
Vol 86 (Chambre 18)	Revêtement de sol	Revêtement de sol	Ragréage gris	S279	Sondage et extension de la ZPSO du prélèvement P19		002VE00 0101 n °19 - 1	002VE 00010 1 n°19	Peinture en faible quantité non séparable + ragréage gris hétérogène + sous couche de ragréage blanche non séparable	Négatif	Négatif sur analyse



Amiante

RDC HAUT

Localisation	Categorie	Composant	Partie de composant	Réf action	Description	Précision	Ref photo	Ref prél.	Descriptif	Résultat	Conclusion
Vol 87 (Sdb/wc 18)	Revêtement de sol	Revêtement de sol	Ragréage gris	S280	Sondage et extension de la ZPSO du prélèvement P19		002VE00 0101 n °19 - 1	002VE 00010 1 n°19	Peinture en faible quantité non séparable + ragréage gris hétérogène + sous couche de ragréage blanche non séparable	Négatif	Négatif sur analyse
Vol 94 (Pharmacie)	Revêtement de sol	Revêtement de sol	Ragréage gris	S281	Sondage et extension de la ZPSO du prélèvement P19		002VE00 0101 n °19 - 1	002VE 00010 1 n°19	Peinture en faible quantité non séparable + ragréage gris hétérogène + sous couche de ragréage blanche non séparable	Négatif	Négatif sur analyse
Vol 93 (Salle de soins 1)	Revêtement de sol	Revêtement de sol	Ragréage gris	S282	Sondage et extension de la ZPSO du prélèvement P19		002VE00 0101 n °19 - 1	002VE 00010 1 n°19	Peinture en faible quantité non séparable + ragréage gris hétérogène + sous couche de ragréage blanche non séparable	Négatif	Négatif sur analyse
Vol 88 (Sdb 19)	Revêtement de sol	Revêtement de sol	Ragréage gris	S283	Sondage et extension de la ZPSO du prélèvement P19		002VE00 0101 n °19 - 1	002VE 00010 1 n°19	Peinture en faible quantité non séparable + ragréage gris hétérogène + sous couche de ragréage blanche non séparable	Négatif	Négatif sur analyse



Amiante

RDC HAUT

Localisation	Categorie	Composant	Partie de composant	Réf action	Description	Précision	Ref photo	Ref prél.	Descriptif	Résultat	Conclusion
Vol 89 (Rangement)	Revêtement de sol	Revêtement de sol	Ragréage gris	S284	Sondage et extension de la ZPSO du prélèvement P19		002VE00 0101 n °19 - 1	002VE 00010 1 n°19	Peinture en faible quantité non séparable + ragréage gris hétérogène + sous couche de ragréage blanche non séparable	Négatif	Négatif sur analyse
Vol 90 (W.c 2)	Revêtement de sol	Revêtement de sol	Ragréage gris	S285	Sondage et extension de la ZPSO du prélèvement P19		002VE00 0101 n °19 - 1	002VE 00010 1 n°19	Peinture en faible quantité non séparable + ragréage gris hétérogène + sous couche de ragréage blanche non séparable	Négatif	Négatif sur analyse
Vol 91 (Bureau 1)	Revêtement de sol	Revêtement de sol	Ragréage gris	S285	Sondage et extension de la ZPSO du prélèvement P19		002VE00 0101 n °19 - 1	002VE 00010 1 n°19	Peinture en faible quantité non séparable + ragréage gris hétérogène + sous couche de ragréage blanche non séparable	Négatif	Négatif sur analyse
Vol 92 (Bureau 2)	Revêtement de sol	Revêtement de sol	Ragréage gris	S286	Sondage et extension de la ZPSO du prélèvement P19		002VE00 0101 n °19 - 1	002VE 00010 1 n°19	Peinture en faible quantité non séparable + ragréage gris hétérogène + sous couche de ragréage blanche non séparable	Négatif	Négatif sur analyse



Amiante

RDC HAUT

Localisation	Categorie	Composant	Partie de composant	Réf action	Description	Précision	Ref photo	Ref pré.	Descriptif	Résultat	Conclusion
Vol 59 (Dégagement 2)	Revêtement de sol	Revêtement de sol	Ragréage gris	S287	Sondage et extension de la ZPSO du prélèvement P19		002VE00 0101 n °19 - 1	002VE 00010 1 n°19	Peinture en faible quantité non séparable + ragréage gris hétérogène + sous couche de ragréage blanche non séparable	Négatif	Négatif sur analyse



Amiante

RDC HAUT

Localisation	Categorie	Composant	Partie de composant	Réf action	Description	Précision	Ref photo	Ref pré.	Descriptif	Résultat	Conclusion
Vol 49 (Bureau 5) - Vol 46 (Salle à manger 1) - Vol 47 (Salle polyvalente 1) - Vol 61 (Sdb/wc 5) - Vol 60 (Chambre 5) - Vol 45 (Hall d'entrée 2) - Vol 50 (Dégagement 1) - Vol 51 (Chambre 1) - Vol 52 (Sdb/wc 1) - Vol 54 (Sdb/wc 2) - Vol 53 (Chambre 2) - Vol 56 (Sdb/wc 3) - Vol 55 (Chambre 3) - Vol 57 (Chambre 4) - Vol 58 (Sdb/wc 4) - Vol 62 (Chambre 6) - Vol 63 (Sdb/wc 6) - Vol 65 (Sdb/wc 7) - Vol 64 (Chambre 7) - Vol 66 (Chambre 8) - Vol 68 (Chambre 9) - Vol 70 (Chambre 10) - Vol 69 (Sdb/wc 9) - Vol 67 (Sdb/wc 8) - Vol 71 (Sdb/wc 10) - Vol 72 (Chambre 11) - Vol 73 (Sdb/wc 11) - Vol 75 (Sdb/wc 12) - Vol 74 (Chambre 12) - Vol 76 (Chambre 13) - Vol 77 (Sdb/wc 13) - Vol 79 (Sdb/wc 14) - Vol 78 (Chambre 14) - Vol 81 (Sdb/wc 15) - Vol 83 (Sdb/wc 16) - Vol 82 (Chambre 16) - Vol 85 (Sdb/wc 17) - Vol 84 (Chambre 17) - Vol 86	Revêtement de sol	Revêtement de sol	Ragréage gris	S17 - S18 - S19 - S27 - S30 - S246 - S247 - S248 - S249 - S250 - S251 - S252 - S253 - S254 - S255 - S256 - S257 - S258 - S259 - S260 - S261 - S262 - S263 - S264 - S265 - S266 - S267 - S268 - S269 - S270 - S271 - S272 - S273 - S274 - S275 - S276 - S277 - S278 -	Sondage et extension de la ZPSO du prélèvement P19		002VE00 0101 n°19 - 1	002VE 00010 1 n°19	Peinture en faible quantité non séparable + ragréage gris hétérogène + sous couche de ragréage blanche non séparable	Négatif	Négatif sur analyse





Amiante

RDC HAUT

Localisation	Categorie	Composant	Partie de composant	Réf action	Description	Précision	Ref photo	Ref prél.	Descriptif	Résultat	Conclusion
(Chambre 18) - Vol 87				S279 -							
(Sdb/wc 18) - Vol 94				S280 -							
(Pharmacie) - Vol 93				S281 -							
(Salle de soins 1) - Vol				S282 -							
88 (Sdb 19) - Vol 89				S283 -							
(Rangement) - Vol 90				S284 -							
(W.c 2) - Vol 91 (Bureau				S285 -							
1) - Vol 92 (Bureau 2) -				S286 -							
Vol 59 (Dégagement 2)				S287							
Vol 48 (W.c 1)	Parois verticales intérieures et enduits	Cloisons légères ou préfabriquées	Panneaux de cloisons	P20	Réalisation d'un prélèvement		002VE00 0101 n °20 - 1	002VE 00010 1 n°20	Enduit plâtreux blanc avec couche cartonnée + peinture	Négatif	Négatif sur analyse
Vol 48 (W.c 1)	Parois verticales intérieures et enduits	Cloisons légères ou préfabriquées	Panneaux de cloisons	P20	Sondage et extension de la ZPSO du prélèvement P20		002VE00 0101 n °20 - 1	002VE 00010 1 n°20	Enduit plâtreux blanc avec couche cartonnée + peinture	Négatif	Négatif sur analyse
Vol 47 (Salle polyvalente 1)	Parois verticales intérieures et enduits	Cloisons légères ou préfabriquées	Panneaux de cloisons	S8	Sondage et extension de la ZPSO du prélèvement P20		002VE00 0101 n °20 - 1	002VE 00010 1 n°20	Enduit plâtreux blanc avec couche cartonnée + peinture	Négatif	Négatif sur analyse
Vol 61 (Sdb/wc 5)	Parois verticales intérieures et enduits	Cloisons légères ou préfabriquées	Panneaux de cloisons	S23	Sondage et extension de la ZPSO du prélèvement P20		002VE00 0101 n °20 - 1	002VE 00010 1 n°20	Enduit plâtreux blanc avec couche cartonnée + peinture	Négatif	Négatif sur analyse
Vol 89 (Rangement)	Parois verticales intérieures et enduits	Cloisons légères ou préfabriquées	Panneaux de cloisons	S50	Sondage et extension de la ZPSO du prélèvement P20		002VE00 0101 n °20 - 1	002VE 00010 1 n°20	Enduit plâtreux blanc avec couche cartonnée + peinture	Négatif	Négatif sur analyse



Amiante

RDC HAUT

Localisation	Categorie	Composant	Partie de composant	Réf action	Description	Précision	Ref photo	Ref prél.	Descriptif	Résultat	Conclusion
Vol 98 (Office 1)	Parois verticales intérieures et enduits	Cloisons légères ou préfabriquées	Panneaux de cloisons	S83	Sondage et extension de la ZPSO du prélèvement P20		002VE00 0101 n °20 - 1	002VE 00010 1 n°20	Enduit plâtreux blanc avec couche cartonnée + peinture	Négatif	Négatif sur analyse
Vol 97 (Local poubelle)	Parois verticales intérieures et enduits	Cloisons légères ou préfabriquées	Panneaux de cloisons	S84	Sondage et extension de la ZPSO du prélèvement P20		002VE00 0101 n °20 - 1	002VE 00010 1 n°20	Enduit plâtreux blanc avec couche cartonnée + peinture	Négatif	Négatif sur analyse
Vol 54 (Sdb/wc 2)	Parois verticales intérieures et enduits	Cloisons légères ou préfabriquées	Panneaux de cloisons	S188	Sondage et extension de la ZPSO du prélèvement P20		002VE00 0101 n °20 - 1	002VE 00010 1 n°20	Enduit plâtreux blanc avec couche cartonnée + peinture	Négatif	Négatif sur analyse
Vol 52 (Sdb/wc 1)	Parois verticales intérieures et enduits	Cloisons légères ou préfabriquées	Panneaux de cloisons	S189	Sondage et extension de la ZPSO du prélèvement P20		002VE00 0101 n °20 - 1	002VE 00010 1 n°20	Enduit plâtreux blanc avec couche cartonnée + peinture	Négatif	Négatif sur analyse
Vol 56 (Sdb/wc 3)	Parois verticales intérieures et enduits	Cloisons légères ou préfabriquées	Panneaux de cloisons	S190	Sondage et extension de la ZPSO du prélèvement P20		002VE00 0101 n °20 - 1	002VE 00010 1 n°20	Enduit plâtreux blanc avec couche cartonnée + peinture	Négatif	Négatif sur analyse
Vol 58 (Sdb/wc 4)	Parois verticales intérieures et enduits	Cloisons légères ou préfabriquées	Panneaux de cloisons	S191	Sondage et extension de la ZPSO du prélèvement P20		002VE00 0101 n °20 - 1	002VE 00010 1 n°20	Enduit plâtreux blanc avec couche cartonnée + peinture	Négatif	Négatif sur analyse
Vol 63 (Sdb/wc 6)	Parois verticales intérieures et enduits	Cloisons légères ou préfabriquées	Panneaux de cloisons	S192	Sondage et extension de la ZPSO du prélèvement P20		002VE00 0101 n °20 - 1	002VE 00010 1 n°20	Enduit plâtreux blanc avec couche cartonnée + peinture	Négatif	Négatif sur analyse



Amiante

RDC HAUT

Localisation	Categorie	Composant	Partie de composant	Réf action	Description	Précision	Ref photo	Ref prél.	Descriptif	Résultat	Conclusion
Vol 65 (Sdb/wc 7)	Parois verticales intérieures et enduits	Cloisons légères ou préfabriquées	Panneaux de cloisons	S193	Sondage et extension de la ZPSO du prélèvement P20		002VE00 0101 n °20 - 1	002VE 00010 1 n°20	Enduit plâtreux blanc avec couche cartonnée + peinture	Négatif	Négatif sur analyse
Vol 67 (Sdb/wc 8)	Parois verticales intérieures et enduits	Cloisons légères ou préfabriquées	Panneaux de cloisons	S194	Sondage et extension de la ZPSO du prélèvement P20		002VE00 0101 n °20 - 1	002VE 00010 1 n°20	Enduit plâtreux blanc avec couche cartonnée + peinture	Négatif	Négatif sur analyse
Vol 69 (Sdb/wc 9)	Parois verticales intérieures et enduits	Cloisons légères ou préfabriquées	Panneaux de cloisons	S195	Sondage et extension de la ZPSO du prélèvement P20		002VE00 0101 n °20 - 1	002VE 00010 1 n°20	Enduit plâtreux blanc avec couche cartonnée + peinture	Négatif	Négatif sur analyse
Vol 71 (Sdb/wc 10)	Parois verticales intérieures et enduits	Cloisons légères ou préfabriquées	Panneaux de cloisons	S196	Sondage et extension de la ZPSO du prélèvement P20		002VE00 0101 n °20 - 1	002VE 00010 1 n°20	Enduit plâtreux blanc avec couche cartonnée + peinture	Négatif	Négatif sur analyse
Vol 73 (Sdb/wc 11)	Parois verticales intérieures et enduits	Cloisons légères ou préfabriquées	Panneaux de cloisons	S197	Sondage et extension de la ZPSO du prélèvement P20		002VE00 0101 n °20 - 1	002VE 00010 1 n°20	Enduit plâtreux blanc avec couche cartonnée + peinture	Négatif	Négatif sur analyse
Vol 75 (Sdb/wc 12)	Parois verticales intérieures et enduits	Cloisons légères ou préfabriquées	Panneaux de cloisons	S198	Sondage et extension de la ZPSO du prélèvement P20		002VE00 0101 n °20 - 1	002VE 00010 1 n°20	Enduit plâtreux blanc avec couche cartonnée + peinture	Négatif	Négatif sur analyse
Vol 77 (Sdb/wc 13)	Parois verticales intérieures et enduits	Cloisons légères ou préfabriquées	Panneaux de cloisons	S199	Sondage et extension de la ZPSO du prélèvement P20		002VE00 0101 n °20 - 1	002VE 00010 1 n°20	Enduit plâtreux blanc avec couche cartonnée + peinture	Négatif	Négatif sur analyse



Amiante

RDC HAUT

Localisation	Categorie	Composant	Partie de composant	Réf action	Description	Précision	Ref photo	Ref prél.	Descriptif	Résultat	Conclusion
Vol 79 (Sdb/wc 14)	Parois verticales intérieures et enduits	Cloisons légères ou préfabriquées	Panneaux de cloisons	S200	Sondage et extension de la ZPSO du prélèvement P20		002VE00 0101 n °20 - 1	002VE 00010 1 n°20	Enduit plâtreux blanc avec couche cartonnée + peinture	Négatif	Négatif sur analyse
Vol 81 (Sdb/wc 15)	Parois verticales intérieures et enduits	Cloisons légères ou préfabriquées	Panneaux de cloisons	S201	Sondage et extension de la ZPSO du prélèvement P20		002VE00 0101 n °20 - 1	002VE 00010 1 n°20	Enduit plâtreux blanc avec couche cartonnée + peinture	Négatif	Négatif sur analyse
Vol 83 (Sdb/wc 16)	Parois verticales intérieures et enduits	Cloisons légères ou préfabriquées	Panneaux de cloisons	S202	Sondage et extension de la ZPSO du prélèvement P20		002VE00 0101 n °20 - 1	002VE 00010 1 n°20	Enduit plâtreux blanc avec couche cartonnée + peinture	Négatif	Négatif sur analyse
Vol 85 (Sdb/wc 17)	Parois verticales intérieures et enduits	Cloisons légères ou préfabriquées	Panneaux de cloisons	S203	Sondage et extension de la ZPSO du prélèvement P20		002VE00 0101 n °20 - 1	002VE 00010 1 n°20	Enduit plâtreux blanc avec couche cartonnée + peinture	Négatif	Négatif sur analyse
Vol 87 (Sdb/wc 18)	Parois verticales intérieures et enduits	Cloisons légères ou préfabriquées	Panneaux de cloisons	S204	Sondage et extension de la ZPSO du prélèvement P20		002VE00 0101 n °20 - 1	002VE 00010 1 n°20	Enduit plâtreux blanc avec couche cartonnée + peinture	Négatif	Négatif sur analyse
Vol 88 (Sdb 19)	Parois verticales intérieures et enduits	Cloisons légères ou préfabriquées	Panneaux de cloisons	S205	Sondage et extension de la ZPSO du prélèvement P20		002VE00 0101 n °20 - 1	002VE 00010 1 n°20	Enduit plâtreux blanc avec couche cartonnée + peinture	Négatif	Négatif sur analyse
Vol 93 (Salle de soins 1)	Parois verticales intérieures et enduits	Cloisons légères ou préfabriquées	Panneaux de cloisons	S206	Sondage et extension de la ZPSO du prélèvement P20		002VE00 0101 n °20 - 1	002VE 00010 1 n°20	Enduit plâtreux blanc avec couche cartonnée + peinture	Négatif	Négatif sur analyse



Amiante

RDC HAUT

Localisation	Categorie	Composant	Partie de composant	Réf action	Description	Précision	Ref photo	Ref pré.	Descriptif	Résultat	Conclusion
Vol 90 (W.c 2)	Parois verticales intérieures et enduits	Cloisons légères ou préfabriquées	Panneaux de cloisons	S207	Sondage et extension de la ZPSO du prélèvement P20		002VE00 0101 n °20 - 1	002VE 00010 1 n°20	Enduit plâtreux blanc avec couche cartonnée + peinture	Négatif	Négatif sur analyse
Vol 48 (W.c 1) - Vol 47 (Salle polyvalente 1) - Vol 61 (Sdb/wc 5) - Vol 89 (Rangement) - Vol 98 (Office 1) - Vol 97 (Local poubelle) - Vol 54 (Sdb/wc 2) - Vol 52 (Sdb/wc 1) - Vol 56 (Sdb/wc 3) - Vol 58 (Sdb/wc 4) - Vol 63 (Sdb/wc 6) - Vol 65 (Sdb/wc 7) - Vol 67 (Sdb/wc 8) - Vol 69 (Sdb/wc 9) - Vol 71 (Sdb/wc 10) - Vol 73 (Sdb/wc 11) - Vol 75 (Sdb/wc 12) - Vol 77 (Sdb/wc 13) - Vol 79 (Sdb/wc 14) - Vol 81 (Sdb/wc 15) - Vol 83 (Sdb/wc 16) - Vol 85 (Sdb/wc 17) - Vol 87 (Sdb/wc 18) - Vol 88 (Sdb 19) - Vol 93 (Salle de soins 1) - Vol 90 (W.c 2)	Parois verticales intérieures et enduits	Cloisons légères ou préfabriquées	Panneaux de cloisons	P20 - S8 - S23 - S50 - S83 - S84 - S188 - S189 - S190 - S191 - S192 - S193 - S194 - S195 - S196 - S197 - S198 - S199 - S200 - S201 - S202 - S203 - S204 - S205 - S206 - S207	Sondage et extension de la ZPSO du prélèvement P20		002VE00 0101 n °20 - 1	002VE 00010 1 n°20	Enduit plâtreux blanc avec couche cartonnée + peinture	Négatif	Négatif sur analyse
Vol 48 (W.c 1)	Revêtement de mur	Revêtement de mur	Colle de carrelage (faïence)	P21	Réalisation d'un prélèvement		002VE00 0101 n °21 - 1	002VE 00010 1 n°21	Colle beige	Négatif	Négatif sur analyse
Vol 48 (W.c 1)	Plafond et faux-plafonds	Faux plafonds	Panneaux et plaques	S49	Réalisation d'un sondage		S49 - 1				Négatif sur marquage Daté 25/09/07



Amiante

RDC HAUT

Localisation	Categorie	Composant	Partie de composant	Réf action	Description	Précision	Ref photo	Ref pré.	Descriptif	Résultat	Conclusion
Vol 45 (Hall d'entrée 2)	Plafond et faux-plafonds	Faux plafonds	Panneaux et plaques	S49	Sondage et extension de la ZPSO du sondage S49		S49 - 1				Négatif sur marquage Daté 25/09/07
Vol 90 (W.c 2)	Plafond et faux-plafonds	Faux plafonds	Panneaux et plaques	S49	Sondage et extension de la ZPSO du sondage S49		S49 - 1				Négatif sur marquage Daté 25/09/07
Vol 89 (Rangement)	Plafond et faux-plafonds	Faux plafonds	Panneaux et plaques	S49	Sondage et extension de la ZPSO du sondage S49		S49 - 1				Négatif sur marquage Daté 25/09/07
Vol 93 (Salle de soins 1)	Plafond et faux-plafonds	Faux plafonds	Panneaux et plaques	S49	Sondage et extension de la ZPSO du sondage S49		S49 - 1				Négatif sur marquage Daté 25/09/07
Vol 96 (Local linge sale)	Plafond et faux-plafonds	Faux plafonds	Panneaux et plaques	S49	Sondage et extension de la ZPSO du sondage S49		S49 - 1				Négatif sur marquage Daté 25/09/07
Vol 97 (Local poubelle)	Plafond et faux-plafonds	Faux plafonds	Panneaux et plaques	S49	Sondage et extension de la ZPSO du sondage S49		S49 - 1				Négatif sur marquage Daté 25/09/07
Vol 95 (Dégagement 3)	Plafond et faux-plafonds	Faux plafonds	Panneaux et plaques	S49	Sondage et extension de la ZPSO du sondage S49		S49 - 1				Négatif sur marquage Daté 25/09/07
Vol 59 (Dégagement 2)	Plafond et faux-plafonds	Faux plafonds	Panneaux et plaques	S49	Sondage et extension de la ZPSO du sondage S49		S49 - 1				Négatif sur marquage Daté 25/09/07
Vol 50 (Dégagement 1)	Plafond et faux-plafonds	Faux plafonds	Panneaux et plaques	S49	Sondage et extension de la ZPSO du sondage S49		S49 - 1				Négatif sur marquage Daté 25/09/07



Amiante

RDC HAUT

Localisation	Categorie	Composant	Partie de composant	Réf action	Description	Précision	Ref photo	Ref prél.	Descriptif	Résultat	Conclusion
Vol 48 (W.c 1)	Plafond et faux-plafonds	Plafonds	Enduit plâtre	P22	Réalisation d'un prélèvement		002VE00 0101 n °22 - 1	002VE 00010 1 n°22	Enduit plâtreux blanc en vrac + peintures multiples non séparable	Négatif	Négatif sur analyse
Vol 48 (W.c 1)	Plafond et faux-plafonds	Plafonds	Enduit plâtre	P22	Sondage et extension de la ZPSO du prélèvement P22		002VE00 0101 n °22 - 1	002VE 00010 1 n°22	Enduit plâtreux blanc en vrac + peintures multiples non séparable	Négatif	Négatif sur analyse
Vol 90 (W.c 2)	Plafond et faux-plafonds	Plafonds	Enduit plâtre	S288	Sondage et extension de la ZPSO du prélèvement P22		002VE00 0101 n °22 - 1	002VE 00010 1 n°22	Enduit plâtreux blanc en vrac + peintures multiples non séparable	Négatif	Négatif sur analyse
Vol 89 (Rangement)	Plafond et faux-plafonds	Plafonds	Enduit plâtre	S289	Sondage et extension de la ZPSO du prélèvement P22		002VE00 0101 n °22 - 1	002VE 00010 1 n°22	Enduit plâtreux blanc en vrac + peintures multiples non séparable	Négatif	Négatif sur analyse
Vol 93 (Salle de soins 1)	Plafond et faux-plafonds	Plafonds	Enduit plâtre	S309	Sondage et extension de la ZPSO du prélèvement P22		002VE00 0101 n °22 - 1	002VE 00010 1 n°22	Enduit plâtreux blanc en vrac + peintures multiples non séparable	Négatif	Négatif sur analyse
Vol 61 (Sdb/wc 5)	Plafond et faux-plafonds	Plafonds	Enduit plâtre	S310	Sondage et extension de la ZPSO du prélèvement P22		002VE00 0101 n °22 - 1	002VE 00010 1 n°22	Enduit plâtreux blanc en vrac + peintures multiples non séparable	Négatif	Négatif sur analyse
Vol 63 (Sdb/wc 6)	Plafond et faux-plafonds	Plafonds	Enduit plâtre	S311	Sondage et extension de la ZPSO du prélèvement P22		002VE00 0101 n °22 - 1	002VE 00010 1 n°22	Enduit plâtreux blanc en vrac + peintures multiples non séparable	Négatif	Négatif sur analyse



Amiante

RDC HAUT

Localisation	Categorie	Composant	Partie de composant	Réf action	Description	Précision	Ref photo	Ref prél.	Descriptif	Résultat	Conclusion
Vol 65 (Sdb/wc 7)	Plafond et faux-plafonds	Plafonds	Enduit plâtre	S312	Sondage et extension de la ZPSO du prélèvement P22		002VE00 0101 n °22 - 1	002VE 00010 1 n°22	Enduit plâtreux blanc en vrac + peintures multiples non séparable	Négatif	Négatif sur analyse
Vol 67 (Sdb/wc 8)	Plafond et faux-plafonds	Plafonds	Enduit plâtre	S313	Sondage et extension de la ZPSO du prélèvement P22		002VE00 0101 n °22 - 1	002VE 00010 1 n°22	Enduit plâtreux blanc en vrac + peintures multiples non séparable	Négatif	Négatif sur analyse
Vol 69 (Sdb/wc 9)	Plafond et faux-plafonds	Plafonds	Enduit plâtre	S314	Sondage et extension de la ZPSO du prélèvement P22		002VE00 0101 n °22 - 1	002VE 00010 1 n°22	Enduit plâtreux blanc en vrac + peintures multiples non séparable	Négatif	Négatif sur analyse
Vol 71 (Sdb/wc 10)	Plafond et faux-plafonds	Plafonds	Enduit plâtre	S315	Sondage et extension de la ZPSO du prélèvement P22		002VE00 0101 n °22 - 1	002VE 00010 1 n°22	Enduit plâtreux blanc en vrac + peintures multiples non séparable	Négatif	Négatif sur analyse
Vol 73 (Sdb/wc 11)	Plafond et faux-plafonds	Plafonds	Enduit plâtre	S316	Sondage et extension de la ZPSO du prélèvement P22		002VE00 0101 n °22 - 1	002VE 00010 1 n°22	Enduit plâtreux blanc en vrac + peintures multiples non séparable	Négatif	Négatif sur analyse
Vol 75 (Sdb/wc 12)	Plafond et faux-plafonds	Plafonds	Enduit plâtre	S317	Sondage et extension de la ZPSO du prélèvement P22		002VE00 0101 n °22 - 1	002VE 00010 1 n°22	Enduit plâtreux blanc en vrac + peintures multiples non séparable	Négatif	Négatif sur analyse
Vol 77 (Sdb/wc 13)	Plafond et faux-plafonds	Plafonds	Enduit plâtre	S318	Sondage et extension de la ZPSO du prélèvement P22		002VE00 0101 n °22 - 1	002VE 00010 1 n°22	Enduit plâtreux blanc en vrac + peintures multiples non séparable	Négatif	Négatif sur analyse



Amiante

RDC HAUT

Localisation	Categorie	Composant	Partie de composant	Réf action	Description	Précision	Ref photo	Ref prél.	Descriptif	Résultat	Conclusion
Vol 79 (Sdb/wc 14)	Plafond et faux-plafonds	Plafonds	Enduit plâtre	S319	Sondage et extension de la ZPSO du prélèvement P22		002VE00 0101 n °22 - 1	002VE 00010 1 n°22	Enduit plâtreux blanc en vrac + peintures multiples non séparable	Négatif	Négatif sur analyse
Vol 81 (Sdb/wc 15)	Plafond et faux-plafonds	Plafonds	Enduit plâtre	S320	Sondage et extension de la ZPSO du prélèvement P22		002VE00 0101 n °22 - 1	002VE 00010 1 n°22	Enduit plâtreux blanc en vrac + peintures multiples non séparable	Négatif	Négatif sur analyse
Vol 83 (Sdb/wc 16)	Plafond et faux-plafonds	Plafonds	Enduit plâtre	S321	Sondage et extension de la ZPSO du prélèvement P22		002VE00 0101 n °22 - 1	002VE 00010 1 n°22	Enduit plâtreux blanc en vrac + peintures multiples non séparable	Négatif	Négatif sur analyse
Vol 85 (Sdb/wc 17)	Plafond et faux-plafonds	Plafonds	Enduit plâtre	S322	Sondage et extension de la ZPSO du prélèvement P22		002VE00 0101 n °22 - 1	002VE 00010 1 n°22	Enduit plâtreux blanc en vrac + peintures multiples non séparable	Négatif	Négatif sur analyse
Vol 87 (Sdb/wc 18)	Plafond et faux-plafonds	Plafonds	Enduit plâtre	S323	Sondage et extension de la ZPSO du prélèvement P22		002VE00 0101 n °22 - 1	002VE 00010 1 n°22	Enduit plâtreux blanc en vrac + peintures multiples non séparable	Négatif	Négatif sur analyse
Vol 88 (Sdb 19)	Plafond et faux-plafonds	Plafonds	Enduit plâtre	S324	Sondage et extension de la ZPSO du prélèvement P22		002VE00 0101 n °22 - 1	002VE 00010 1 n°22	Enduit plâtreux blanc en vrac + peintures multiples non séparable	Négatif	Négatif sur analyse
Vol 47 (Salle polyvalente 1)	Plafond et faux-plafonds	Plafonds	Enduit plâtre	S325	Sondage et extension de la ZPSO du prélèvement P22		002VE00 0101 n °22 - 1	002VE 00010 1 n°22	Enduit plâtreux blanc en vrac + peintures multiples non séparable	Négatif	Négatif sur analyse



Amiante

RDC HAUT

Localisation	Categorie	Composant	Partie de composant	Réf action	Description	Précision	Ref photo	Ref pré.	Descriptif	Résultat	Conclusion
Vol 98 (Office 1)	Plafond et faux-plafonds	Plafonds	Enduit plâtre	S326	Sondage et extension de la ZPSO du prélèvement P22		002VE00 0101 n °22 - 1	002VE 00010 1 n°22	Enduit plâtreux blanc en vrac + peintures multiples non séparable	Négatif	Négatif sur analyse
Vol 97 (Local poubelle)	Plafond et faux-plafonds	Plafonds	Enduit plâtre	S327	Sondage et extension de la ZPSO du prélèvement P22		002VE00 0101 n °22 - 1	002VE 00010 1 n°22	Enduit plâtreux blanc en vrac + peintures multiples non séparable	Négatif	Négatif sur analyse
Vol 48 (W.c 1) - Vol 90 (W.c 2) - Vol 89 (Rangement) - Vol 93 (Salle de soins 1) - Vol 61 (Sdb/wc 5) - Vol 63 (Sdb/wc 6) - Vol 65 (Sdb/wc 7) - Vol 67 (Sdb/wc 8) - Vol 69 (Sdb/wc 9) - Vol 71 (Sdb/wc 10) - Vol 73 (Sdb/wc 11) - Vol 75 (Sdb/wc 12) - Vol 77 (Sdb/wc 13) - Vol 79 (Sdb/wc 14) - Vol 81 (Sdb/wc 15) - Vol 83 (Sdb/wc 16) - Vol 85 (Sdb/wc 17) - Vol 87 (Sdb/wc 18) - Vol 88 (Sdb 19) - Vol 47 (Salle polyvalente 1) - Vol 98 (Office 1) - Vol 97 (Local poubelle)	Plafond et faux-plafonds	Plafonds	Enduit plâtre	P22 - S288 - S289 - S309 - S310 - S311 - S312 - S313 - S314 - S315 - S316 - S317 - S318 - S319 - S320 - S321 - S322 - S323 - S324 - S325 - S326 - S327	Sondage et extension de la ZPSO du prélèvement P22		002VE00 0101 n °22 - 1	002VE 00010 1 n°22	Enduit plâtreux blanc en vrac + peintures multiples non séparable	Négatif	Négatif sur analyse
Vol 45 (Hall d'entrée 2)	Parois verticales intérieures et enduits	Menuiseries	Peinture sur boiserie	P23	Réalisation d'un prélèvement		002VE00 0101 n °23 - 1	002VE 00010 1 n°23	Peinture	Négatif	Négatif sur analyse



Amiante

RDC HAUT

Localisation	Categorie	Composant	Partie de composant	Réf action	Description	Précision	Ref photo	Ref pré.	Descriptif	Résultat	Conclusion
Vol 45 (Hall d'entrée 2)	Parois verticales intérieures et enduits	Menuiseries	Peinture sur boiserie	P23	Sondage et extension de la ZPSO du prélèvement P23		002VE00 0101 n °23 - 1	002VE 00010 1 n°23	Peinture	Négatif	Négatif sur analyse
Vol 46 (Salle à manger 1)	Parois verticales intérieures et enduits	Cloisons légères ou préfabriquées	Panneaux de cloisons	P24	Réalisation d'un prélèvement		002VE00 0101 n °24 - 1	002VE 00010 1 n°24 Phase 1	Enduit plâtreux blanc avec couche cartonnée	Négatif	Négatif sur analyse
Vol 46 (Salle à manger 1)	Parois verticales intérieures et enduits	Cloisons légères ou préfabriquées	Panneaux de cloisons	P24	Sondage et extension de la ZPSO du prélèvement P24		002VE00 0101 n °24 - 1	002VE 00010 1 n°24 Phase 1	Enduit plâtreux blanc avec couche cartonnée	Négatif	Négatif sur analyse
Vol 49 (Bureau 5)	Parois verticales intérieures et enduits	Cloisons légères ou préfabriquées	Panneaux de cloisons	S20	Sondage et extension de la ZPSO du prélèvement P24		002VE00 0101 n °24 - 1	002VE 00010 1 n°24 Phase 1	Enduit plâtreux blanc avec couche cartonnée	Négatif	Négatif sur analyse
Vol 60 (Chambre 5)	Parois verticales intérieures et enduits	Cloisons légères ou préfabriquées	Panneaux de cloisons	S25	Sondage et extension de la ZPSO du prélèvement P24		002VE00 0101 n °24 - 1	002VE 00010 1 n°24 Phase 1	Enduit plâtreux blanc avec couche cartonnée	Négatif	Négatif sur analyse
Vol 64 (Chambre 7)	Parois verticales intérieures et enduits	Cloisons légères ou préfabriquées	Panneaux de cloisons	S31	Sondage et extension de la ZPSO du prélèvement P24		002VE00 0101 n °24 - 1	002VE 00010 1 n°24 Phase 1	Enduit plâtreux blanc avec couche cartonnée	Négatif	Négatif sur analyse
Vol 66 (Chambre 8)	Parois verticales intérieures et enduits	Cloisons légères ou préfabriquées	Panneaux de cloisons	S32	Sondage et extension de la ZPSO du prélèvement P24		002VE00 0101 n °24 - 1	002VE 00010 1 n°24 Phase 1	Enduit plâtreux blanc avec couche cartonnée	Négatif	Négatif sur analyse



Amiante

RDC HAUT

Localisation	Categorie	Composant	Partie de composant	Réf action	Description	Précision	Ref photo	Ref prél.	Descriptif	Résultat	Conclusion
Vol 72 (Chambre 11)	Parois verticales intérieures et enduits	Cloisons légères ou préfabriquées	Panneaux de cloisons	S33	Sondage et extension de la ZPSO du prélèvement P24		002VE00 0101 n °24 - 1	002VE 00010 1 n°24 Phase 1	Enduit plâtreux blanc avec couche cartonnée	Négatif	Négatif sur analyse
Vol 74 (Chambre 12)	Parois verticales intérieures et enduits	Cloisons légères ou préfabriquées	Panneaux de cloisons	S34	Sondage et extension de la ZPSO du prélèvement P24		002VE00 0101 n °24 - 1	002VE 00010 1 n°24 Phase 1	Enduit plâtreux blanc avec couche cartonnée	Négatif	Négatif sur analyse
Vol 91 (Bureau 1)	Parois verticales intérieures et enduits	Cloisons légères ou préfabriquées	Panneaux de cloisons	S53	Sondage et extension de la ZPSO du prélèvement P24		002VE00 0101 n °24 - 1	002VE 00010 1 n°24 Phase 1	Enduit plâtreux blanc avec couche cartonnée	Négatif	Négatif sur analyse
Vol 92 (Bureau 2)	Parois verticales intérieures et enduits	Cloisons légères ou préfabriquées	Panneaux de cloisons	S54	Sondage et extension de la ZPSO du prélèvement P24		002VE00 0101 n °24 - 1	002VE 00010 1 n°24 Phase 1	Enduit plâtreux blanc avec couche cartonnée	Négatif	Négatif sur analyse
Vol 57 (Chambre 4)	Parois verticales intérieures et enduits	Cloisons légères ou préfabriquées	Panneaux de cloisons	S75	Sondage et extension de la ZPSO du prélèvement P24		002VE00 0101 n °24 - 1	002VE 00010 1 n°24 Phase 1	Enduit plâtreux blanc avec couche cartonnée	Négatif	Négatif sur analyse
Vol 55 (Chambre 3)	Parois verticales intérieures et enduits	Cloisons légères ou préfabriquées	Panneaux de cloisons	S76	Sondage et extension de la ZPSO du prélèvement P24		002VE00 0101 n °24 - 1	002VE 00010 1 n°24 Phase 1	Enduit plâtreux blanc avec couche cartonnée	Négatif	Négatif sur analyse
Vol 96 (Local linge sale)	Parois verticales intérieures et enduits	Cloisons légères ou préfabriquées	Panneaux de cloisons	S82	Sondage et extension de la ZPSO du prélèvement P24		002VE00 0101 n °24 - 1	002VE 00010 1 n°24 Phase 1	Enduit plâtreux blanc avec couche cartonnée	Négatif	Négatif sur analyse



Amiante

RDC HAUT

Localisation	Categorie	Composant	Partie de composant	Réf action	Description	Précision	Ref photo	Ref prél.	Descriptif	Résultat	Conclusion
Vol 62 (Chambre 6)	Parois verticales intérieures et enduits	Cloisons légères ou préfabriquées	Panneaux de cloisons	S290	Sondage et extension de la ZPSO du prélèvement P24		002VE00 0101 n °24 - 1	002VE 00010 1 n°24 Phase 1	Enduit plâtreux blanc avec couche cartonnée	Négatif	Négatif sur analyse
Vol 68 (Chambre 9)	Parois verticales intérieures et enduits	Cloisons légères ou préfabriquées	Panneaux de cloisons	S291	Sondage et extension de la ZPSO du prélèvement P24		002VE00 0101 n °24 - 1	002VE 00010 1 n°24 Phase 1	Enduit plâtreux blanc avec couche cartonnée	Négatif	Négatif sur analyse
Vol 70 (Chambre 10)	Parois verticales intérieures et enduits	Cloisons légères ou préfabriquées	Panneaux de cloisons	S292	Sondage et extension de la ZPSO du prélèvement P24		002VE00 0101 n °24 - 1	002VE 00010 1 n°24 Phase 1	Enduit plâtreux blanc avec couche cartonnée	Négatif	Négatif sur analyse
Vol 76 (Chambre 13)	Parois verticales intérieures et enduits	Cloisons légères ou préfabriquées	Panneaux de cloisons	S293	Sondage et extension de la ZPSO du prélèvement P24		002VE00 0101 n °24 - 1	002VE 00010 1 n°24 Phase 1	Enduit plâtreux blanc avec couche cartonnée	Négatif	Négatif sur analyse
Vol 78 (Chambre 14)	Parois verticales intérieures et enduits	Cloisons légères ou préfabriquées	Panneaux de cloisons	S294	Sondage et extension de la ZPSO du prélèvement P24		002VE00 0101 n °24 - 1	002VE 00010 1 n°24 Phase 1	Enduit plâtreux blanc avec couche cartonnée	Négatif	Négatif sur analyse
Vol 82 (Chambre 16)	Parois verticales intérieures et enduits	Cloisons légères ou préfabriquées	Panneaux de cloisons	S295	Sondage et extension de la ZPSO du prélèvement P24		002VE00 0101 n °24 - 1	002VE 00010 1 n°24 Phase 1	Enduit plâtreux blanc avec couche cartonnée	Négatif	Négatif sur analyse
Vol 84 (Chambre 17)	Parois verticales intérieures et enduits	Cloisons légères ou préfabriquées	Panneaux de cloisons	S296	Sondage et extension de la ZPSO du prélèvement P24		002VE00 0101 n °24 - 1	002VE 00010 1 n°24 Phase 1	Enduit plâtreux blanc avec couche cartonnée	Négatif	Négatif sur analyse



Amiante

RDC HAUT

Localisation	Categorie	Composant	Partie de composant	Réf action	Description	Précision	Ref photo	Ref prél.	Descriptif	Résultat	Conclusion
Vol 86 (Chambre 18)	Parois verticales intérieures et enduits	Cloisons légères ou préfabriquées	Panneaux de cloisons	S297	Sondage et extension de la ZPSO du prélèvement P24		002VE00 0101 n °24 - 1	002VE 00010 1 n°24 Phase 1	Enduit plâtreux blanc avec couche cartonnée	Négatif	Négatif sur analyse
Vol 94 (Pharmacie)	Parois verticales intérieures et enduits	Cloisons légères ou préfabriquées	Panneaux de cloisons	S298	Sondage et extension de la ZPSO du prélèvement P24		002VE00 0101 n °24 - 1	002VE 00010 1 n°24 Phase 1	Enduit plâtreux blanc avec couche cartonnée	Négatif	Négatif sur analyse
Vol 59 (Dégagement 2)	Parois verticales intérieures et enduits	Cloisons légères ou préfabriquées	Panneaux de cloisons	S299	Sondage et extension de la ZPSO du prélèvement P24		002VE00 0101 n °24 - 1	002VE 00010 1 n°24 Phase 1	Enduit plâtreux blanc avec couche cartonnée	Négatif	Négatif sur analyse
Vol 45 (Hall d'entrée 2)	Parois verticales intérieures et enduits	Cloisons légères ou préfabriquées	Panneaux de cloisons	S300	Sondage et extension de la ZPSO du prélèvement P24		002VE00 0101 n °24 - 1	002VE 00010 1 n°24 Phase 1	Enduit plâtreux blanc avec couche cartonnée	Négatif	Négatif sur analyse
Vol 50 (Dégagement 1)	Parois verticales intérieures et enduits	Cloisons légères ou préfabriquées	Panneaux de cloisons	S301	Sondage et extension de la ZPSO du prélèvement P24		002VE00 0101 n °24 - 1	002VE 00010 1 n°24 Phase 1	Enduit plâtreux blanc avec couche cartonnée	Négatif	Négatif sur analyse
Vol 51 (Chambre 1)	Parois verticales intérieures et enduits	Cloisons légères ou préfabriquées	Panneaux de cloisons	S302	Sondage et extension de la ZPSO du prélèvement P24		002VE00 0101 n °24 - 1	002VE 00010 1 n°24 Phase 1	Enduit plâtreux blanc avec couche cartonnée	Négatif	Négatif sur analyse
Vol 53 (Chambre 2)	Parois verticales intérieures et enduits	Cloisons légères ou préfabriquées	Panneaux de cloisons	S303	Sondage et extension de la ZPSO du prélèvement P24		002VE00 0101 n °24 - 1	002VE 00010 1 n°24 Phase 1	Enduit plâtreux blanc avec couche cartonnée	Négatif	Négatif sur analyse



Amiante

RDC HAUT

Localisation	Categorie	Composant	Partie de composant	Réf action	Description	Précision	Ref photo	Ref pré.	Descriptif	Résultat	Conclusion
Vol 95 (Dégagement 3)	Parois verticales intérieures et enduits	Cloisons légères ou préfabriquées	Panneaux de cloisons	S306	Sondage et extension de la ZPSO du prélèvement P24		002VE00 0101 n °24 - 1	002VE 00010 1 n°24 Phase 1	Enduit plâtreux blanc avec couche cartonnée	Négatif	Négatif sur analyse
Vol 46 (Salle à manger 1) - Vol 49 (Bureau 5) - Vol 60 (Chambre 5) - Vol 66 (Chambre 8) - Vol 72 (Chambre 11) - Vol 74 (Chambre 12) - Vol 91 (Bureau 1) - Vol 92 (Bureau 2) - Vol 57 (Chambre 4) - Vol 55 (Chambre 3) - Vol 96 (Local linge sale) - Vol 62 (Chambre 6) - Vol 68 (Chambre 9) - Vol 70 (Chambre 10) - Vol 76 (Chambre 13) - Vol 78 (Chambre 14) - Vol 82 (Chambre 16) - Vol 84 (Chambre 17) - Vol 86 (Chambre 18) - Vol 94 (Pharmacie) - Vol 59 (Dégagement 2) - Vol 45 (Hall d'entrée 2) - Vol 50 (Dégagement 1) - Vol 51 (Chambre 1) - Vol 53 (Chambre 2) - Vol 95 (Dégagement 3)	Parois verticales intérieures et enduits	Cloisons légères ou préfabriquées	Panneaux de cloisons	P24 - S20 - S25 - S31 - S32 - S33 - S34 - S53 - S54 - S75 - S76 - S82 - S290 - S291 - S292 - S293 - S294 - S295 - S296 - S297 - S298 - S299 - S300 - S301 - S302 - S303 - S306	Sondage et extension de la ZPSO du prélèvement P24		002VE00 0101 n °24 - 1	002VE 00010 1 n°24 Phase 1	Enduit plâtreux blanc avec couche cartonnée	Négatif	Négatif sur analyse
Vol 46 (Salle à manger 1)	Parois verticales intérieures et enduits	Cloisons légères ou préfabriquées	Panneaux de cloisons	P24	Réalisation d'un prélèvement		002VE00 0101 n °24 - 1	002VE 00010 1 n°24 Phase 2	Peinture	Négatif	Négatif sur analyse



Amiante

RDC HAUT

Localisation	Categorie	Composant	Partie de composant	Réf action	Description	Précision	Ref photo	Ref pré.	Descriptif	Résultat	Conclusion
Vol 46 (Salle à manger 1)	Parois verticales intérieures et enduits	Cloisons légères ou préfabriquées	Panneaux de cloisons	P24	Sondage et extension de la ZPSO du prélèvement P24		002VE00 0101 n °24 - 1	002VE 00010 1 n°24 Phase 2	Peinture	Négatif	Négatif sur analyse
Vol 49 (Bureau 5)	Parois verticales intérieures et enduits	Cloisons légères ou préfabriquées	Panneaux de cloisons	S20	Sondage et extension de la ZPSO du prélèvement P24		002VE00 0101 n °24 - 1	002VE 00010 1 n°24 Phase 2	Peinture	Négatif	Négatif sur analyse
Vol 60 (Chambre 5)	Parois verticales intérieures et enduits	Cloisons légères ou préfabriquées	Panneaux de cloisons	S25	Sondage et extension de la ZPSO du prélèvement P24		002VE00 0101 n °24 - 1	002VE 00010 1 n°24 Phase 2	Peinture	Négatif	Négatif sur analyse
Vol 64 (Chambre 7)	Parois verticales intérieures et enduits	Cloisons légères ou préfabriquées	Panneaux de cloisons	S31	Sondage et extension de la ZPSO du prélèvement P24		002VE00 0101 n °24 - 1	002VE 00010 1 n°24 Phase 2	Peinture	Négatif	Négatif sur analyse
Vol 66 (Chambre 8)	Parois verticales intérieures et enduits	Cloisons légères ou préfabriquées	Panneaux de cloisons	S32	Sondage et extension de la ZPSO du prélèvement P24		002VE00 0101 n °24 - 1	002VE 00010 1 n°24 Phase 2	Peinture	Négatif	Négatif sur analyse
Vol 72 (Chambre 11)	Parois verticales intérieures et enduits	Cloisons légères ou préfabriquées	Panneaux de cloisons	S33	Sondage et extension de la ZPSO du prélèvement P24		002VE00 0101 n °24 - 1	002VE 00010 1 n°24 Phase 2	Peinture	Négatif	Négatif sur analyse
Vol 74 (Chambre 12)	Parois verticales intérieures et enduits	Cloisons légères ou préfabriquées	Panneaux de cloisons	S34	Sondage et extension de la ZPSO du prélèvement P24		002VE00 0101 n °24 - 1	002VE 00010 1 n°24 Phase 2	Peinture	Négatif	Négatif sur analyse



Amiante

RDC HAUT

Localisation	Categorie	Composant	Partie de composant	Réf action	Description	Précision	Ref photo	Ref prél.	Descriptif	Résultat	Conclusion
Vol 91 (Bureau 1)	Parois verticales intérieures et enduits	Cloisons légères ou préfabriquées	Panneaux de cloisons	S53	Sondage et extension de la ZPSO du prélèvement P24		002VE00 0101 n °24 - 1	002VE 00010 1 n°24 Phase 2	Peinture	Négatif	Négatif sur analyse
Vol 92 (Bureau 2)	Parois verticales intérieures et enduits	Cloisons légères ou préfabriquées	Panneaux de cloisons	S54	Sondage et extension de la ZPSO du prélèvement P24		002VE00 0101 n °24 - 1	002VE 00010 1 n°24 Phase 2	Peinture	Négatif	Négatif sur analyse
Vol 57 (Chambre 4)	Parois verticales intérieures et enduits	Cloisons légères ou préfabriquées	Panneaux de cloisons	S75	Sondage et extension de la ZPSO du prélèvement P24		002VE00 0101 n °24 - 1	002VE 00010 1 n°24 Phase 2	Peinture	Négatif	Négatif sur analyse
Vol 55 (Chambre 3)	Parois verticales intérieures et enduits	Cloisons légères ou préfabriquées	Panneaux de cloisons	S76	Sondage et extension de la ZPSO du prélèvement P24		002VE00 0101 n °24 - 1	002VE 00010 1 n°24 Phase 2	Peinture	Négatif	Négatif sur analyse
Vol 96 (Local linge sale)	Parois verticales intérieures et enduits	Cloisons légères ou préfabriquées	Panneaux de cloisons	S82	Sondage et extension de la ZPSO du prélèvement P24		002VE00 0101 n °24 - 1	002VE 00010 1 n°24 Phase 2	Peinture	Négatif	Négatif sur analyse
Vol 62 (Chambre 6)	Parois verticales intérieures et enduits	Cloisons légères ou préfabriquées	Panneaux de cloisons	S290	Sondage et extension de la ZPSO du prélèvement P24		002VE00 0101 n °24 - 1	002VE 00010 1 n°24 Phase 2	Peinture	Négatif	Négatif sur analyse
Vol 68 (Chambre 9)	Parois verticales intérieures et enduits	Cloisons légères ou préfabriquées	Panneaux de cloisons	S291	Sondage et extension de la ZPSO du prélèvement P24		002VE00 0101 n °24 - 1	002VE 00010 1 n°24 Phase 2	Peinture	Négatif	Négatif sur analyse



Amiante

RDC HAUT

Localisation	Categorie	Composant	Partie de composant	Réf action	Description	Précision	Ref photo	Ref pré.	Descriptif	Résultat	Conclusion
Vol 70 (Chambre 10)	Parois verticales intérieures et enduits	Cloisons légères ou préfabriquées	Panneaux de cloisons	S292	Sondage et extension de la ZPSO du prélèvement P24		002VE00 0101 n °24 - 1	002VE 00010 1 n°24 Phase 2	Peinture	Négatif	Négatif sur analyse
Vol 76 (Chambre 13)	Parois verticales intérieures et enduits	Cloisons légères ou préfabriquées	Panneaux de cloisons	S293	Sondage et extension de la ZPSO du prélèvement P24		002VE00 0101 n °24 - 1	002VE 00010 1 n°24 Phase 2	Peinture	Négatif	Négatif sur analyse
Vol 78 (Chambre 14)	Parois verticales intérieures et enduits	Cloisons légères ou préfabriquées	Panneaux de cloisons	S294	Sondage et extension de la ZPSO du prélèvement P24		002VE00 0101 n °24 - 1	002VE 00010 1 n°24 Phase 2	Peinture	Négatif	Négatif sur analyse
Vol 82 (Chambre 16)	Parois verticales intérieures et enduits	Cloisons légères ou préfabriquées	Panneaux de cloisons	S295	Sondage et extension de la ZPSO du prélèvement P24		002VE00 0101 n °24 - 1	002VE 00010 1 n°24 Phase 2	Peinture	Négatif	Négatif sur analyse
Vol 84 (Chambre 17)	Parois verticales intérieures et enduits	Cloisons légères ou préfabriquées	Panneaux de cloisons	S296	Sondage et extension de la ZPSO du prélèvement P24		002VE00 0101 n °24 - 1	002VE 00010 1 n°24 Phase 2	Peinture	Négatif	Négatif sur analyse
Vol 86 (Chambre 18)	Parois verticales intérieures et enduits	Cloisons légères ou préfabriquées	Panneaux de cloisons	S297	Sondage et extension de la ZPSO du prélèvement P24		002VE00 0101 n °24 - 1	002VE 00010 1 n°24 Phase 2	Peinture	Négatif	Négatif sur analyse
Vol 94 (Pharmacie)	Parois verticales intérieures et enduits	Cloisons légères ou préfabriquées	Panneaux de cloisons	S298	Sondage et extension de la ZPSO du prélèvement P24		002VE00 0101 n °24 - 1	002VE 00010 1 n°24 Phase 2	Peinture	Négatif	Négatif sur analyse



Amiante

RDC HAUT

Localisation	Categorie	Composant	Partie de composant	Réf action	Description	Précision	Ref photo	Ref pré.	Descriptif	Résultat	Conclusion
Vol 59 (Dégagement 2)	Parois verticales intérieures et enduits	Cloisons légères ou préfabriquées	Panneaux de cloisons	S299	Sondage et extension de la ZPSO du prélèvement P24		002VE00 0101 n °24 - 1	002VE 00010 1 n°24 Phase 2	Peinture	Négatif	Négatif sur analyse
Vol 45 (Hall d'entrée 2)	Parois verticales intérieures et enduits	Cloisons légères ou préfabriquées	Panneaux de cloisons	S300	Sondage et extension de la ZPSO du prélèvement P24		002VE00 0101 n °24 - 1	002VE 00010 1 n°24 Phase 2	Peinture	Négatif	Négatif sur analyse
Vol 50 (Dégagement 1)	Parois verticales intérieures et enduits	Cloisons légères ou préfabriquées	Panneaux de cloisons	S301	Sondage et extension de la ZPSO du prélèvement P24		002VE00 0101 n °24 - 1	002VE 00010 1 n°24 Phase 2	Peinture	Négatif	Négatif sur analyse
Vol 51 (Chambre 1)	Parois verticales intérieures et enduits	Cloisons légères ou préfabriquées	Panneaux de cloisons	S302	Sondage et extension de la ZPSO du prélèvement P24		002VE00 0101 n °24 - 1	002VE 00010 1 n°24 Phase 2	Peinture	Négatif	Négatif sur analyse
Vol 53 (Chambre 2)	Parois verticales intérieures et enduits	Cloisons légères ou préfabriquées	Panneaux de cloisons	S303	Sondage et extension de la ZPSO du prélèvement P24		002VE00 0101 n °24 - 1	002VE 00010 1 n°24 Phase 2	Peinture	Négatif	Négatif sur analyse
Vol 95 (Dégagement 3)	Parois verticales intérieures et enduits	Cloisons légères ou préfabriquées	Panneaux de cloisons	S306	Sondage et extension de la ZPSO du prélèvement P24		002VE00 0101 n °24 - 1	002VE 00010 1 n°24 Phase 2	Peinture	Négatif	Négatif sur analyse



Amiante

RDC HAUT

Localisation	Categorie	Composant	Partie de composant	Réf action	Description	Précision	Ref photo	Ref pré.	Descriptif	Résultat	Conclusion
Vol 46 (Salle à manger 1) - Vol 49 (Bureau 5) - Vol 60 (Chambre 5) - Vol 64 (Chambre 7) - Vol 66 (Chambre 8) - Vol 72 (Chambre 11) - Vol 74 (Chambre 12) - Vol 91 (Bureau 1) - Vol 92 (Bureau 2) - Vol 57 (Chambre 4) - Vol 55 (Chambre 3) - Vol 96 (Local linge sale) - Vol 62 (Chambre 6) - Vol 68 (Chambre 9) - Vol 70 (Chambre 10) - Vol 76 (Chambre 13) - Vol 78 (Chambre 14) - Vol 82 (Chambre 16) - Vol 84 (Chambre 17) - Vol 86 (Chambre 18) - Vol 94 (Pharmacie) - Vol 59 (Dégagement 2) - Vol 45 (Hall d'entrée 2) - Vol 50 (Dégagement 1) - Vol 51 (Chambre 1) - Vol 53 (Chambre 2) - Vol 95 (Dégagement 3)	Parois verticales intérieures et enduits	Cloisons légères ou préfabriquées	Panneaux de cloisons	P24 - S20 - S25 - S31 - S32 - S33 - S34 - S53 - S54 - S75 - S76 - S82 - S290 - S291 - S292 - S293 - S294 - S295 - S296 - S297 - S298 - S299 - S300 - S301 - S302 - S303 - S306	Sondage et extension de la ZPSO du prélèvement P24		002VE00 0101 n °24 - 1	002VE 00010 1 n°24 Phase 2	Peinture	Négatif	Négatif sur analyse
Vol 46 (Salle à manger 1)	Parois verticales intérieures et enduits	Cloisons légères ou préfabriquées	Panneaux de cloisons	P24	Réalisation d'un prélèvement		002VE00 0101 n °24 - 1	002VE 00010 1 n°24 Phase 3	Papier peint	Négatif	Négatif sur analyse
Vol 46 (Salle à manger 1)	Parois verticales intérieures et enduits	Cloisons légères ou préfabriquées	Panneaux de cloisons	P24	Sondage et extension de la ZPSO du prélèvement P24		002VE00 0101 n °24 - 1	002VE 00010 1 n°24 Phase 3	Papier peint	Négatif	Négatif sur analyse



Amiante

RDC HAUT

Localisation	Categorie	Composant	Partie de composant	Réf action	Description	Précision	Ref photo	Ref pré.	Descriptif	Résultat	Conclusion
Vol 49 (Bureau 5)	Parois verticales intérieures et enduits	Cloisons légères ou préfabriquées	Panneaux de cloisons	S20	Sondage et extension de la ZPSO du prélèvement P24		002VE00 0101 n °24 - 1	002VE 00010 1 n°24 Phase 3	Papier peint	Négatif	Négatif sur analyse
Vol 60 (Chambre 5)	Parois verticales intérieures et enduits	Cloisons légères ou préfabriquées	Panneaux de cloisons	S25	Sondage et extension de la ZPSO du prélèvement P24		002VE00 0101 n °24 - 1	002VE 00010 1 n°24 Phase 3	Papier peint	Négatif	Négatif sur analyse
Vol 64 (Chambre 7)	Parois verticales intérieures et enduits	Cloisons légères ou préfabriquées	Panneaux de cloisons	S31	Sondage et extension de la ZPSO du prélèvement P24		002VE00 0101 n °24 - 1	002VE 00010 1 n°24 Phase 3	Papier peint	Négatif	Négatif sur analyse
Vol 66 (Chambre 8)	Parois verticales intérieures et enduits	Cloisons légères ou préfabriquées	Panneaux de cloisons	S32	Sondage et extension de la ZPSO du prélèvement P24		002VE00 0101 n °24 - 1	002VE 00010 1 n°24 Phase 3	Papier peint	Négatif	Négatif sur analyse
Vol 72 (Chambre 11)	Parois verticales intérieures et enduits	Cloisons légères ou préfabriquées	Panneaux de cloisons	S33	Sondage et extension de la ZPSO du prélèvement P24		002VE00 0101 n °24 - 1	002VE 00010 1 n°24 Phase 3	Papier peint	Négatif	Négatif sur analyse
Vol 74 (Chambre 12)	Parois verticales intérieures et enduits	Cloisons légères ou préfabriquées	Panneaux de cloisons	S34	Sondage et extension de la ZPSO du prélèvement P24		002VE00 0101 n °24 - 1	002VE 00010 1 n°24 Phase 3	Papier peint	Négatif	Négatif sur analyse
Vol 91 (Bureau 1)	Parois verticales intérieures et enduits	Cloisons légères ou préfabriquées	Panneaux de cloisons	S53	Sondage et extension de la ZPSO du prélèvement P24		002VE00 0101 n °24 - 1	002VE 00010 1 n°24 Phase 3	Papier peint	Négatif	Négatif sur analyse



Amiante

RDC HAUT

Localisation	Categorie	Composant	Partie de composant	Réf action	Description	Précision	Ref photo	Ref prél.	Descriptif	Résultat	Conclusion
Vol 92 (Bureau 2)	Parois verticales intérieures et enduits	Cloisons légères ou préfabriquées	Panneaux de cloisons	S54	Sondage et extension de la ZPSO du prélèvement P24		002VE00 0101 n °24 - 1	002VE 00010 1 n°24 Phase 3	Papier peint	Négatif	Négatif sur analyse
Vol 57 (Chambre 4)	Parois verticales intérieures et enduits	Cloisons légères ou préfabriquées	Panneaux de cloisons	S75	Sondage et extension de la ZPSO du prélèvement P24		002VE00 0101 n °24 - 1	002VE 00010 1 n°24 Phase 3	Papier peint	Négatif	Négatif sur analyse
Vol 55 (Chambre 3)	Parois verticales intérieures et enduits	Cloisons légères ou préfabriquées	Panneaux de cloisons	S76	Sondage et extension de la ZPSO du prélèvement P24		002VE00 0101 n °24 - 1	002VE 00010 1 n°24 Phase 3	Papier peint	Négatif	Négatif sur analyse
Vol 96 (Local linge sale)	Parois verticales intérieures et enduits	Cloisons légères ou préfabriquées	Panneaux de cloisons	S82	Sondage et extension de la ZPSO du prélèvement P24		002VE00 0101 n °24 - 1	002VE 00010 1 n°24 Phase 3	Papier peint	Négatif	Négatif sur analyse
Vol 62 (Chambre 6)	Parois verticales intérieures et enduits	Cloisons légères ou préfabriquées	Panneaux de cloisons	S290	Sondage et extension de la ZPSO du prélèvement P24		002VE00 0101 n °24 - 1	002VE 00010 1 n°24 Phase 3	Papier peint	Négatif	Négatif sur analyse
Vol 68 (Chambre 9)	Parois verticales intérieures et enduits	Cloisons légères ou préfabriquées	Panneaux de cloisons	S291	Sondage et extension de la ZPSO du prélèvement P24		002VE00 0101 n °24 - 1	002VE 00010 1 n°24 Phase 3	Papier peint	Négatif	Négatif sur analyse
Vol 70 (Chambre 10)	Parois verticales intérieures et enduits	Cloisons légères ou préfabriquées	Panneaux de cloisons	S292	Sondage et extension de la ZPSO du prélèvement P24		002VE00 0101 n °24 - 1	002VE 00010 1 n°24 Phase 3	Papier peint	Négatif	Négatif sur analyse



Amiante

RDC HAUT

Localisation	Categorie	Composant	Partie de composant	Réf action	Description	Précision	Ref photo	Ref pré.	Descriptif	Résultat	Conclusion
Vol 76 (Chambre 13)	Parois verticales intérieures et enduits	Cloisons légères ou préfabriquées	Panneaux de cloisons	S293	Sondage et extension de la ZPSO du prélèvement P24		002VE00 0101 n °24 - 1	002VE 00010 1 n°24 Phase 3	Papier peint	Négatif	Négatif sur analyse
Vol 78 (Chambre 14)	Parois verticales intérieures et enduits	Cloisons légères ou préfabriquées	Panneaux de cloisons	S294	Sondage et extension de la ZPSO du prélèvement P24		002VE00 0101 n °24 - 1	002VE 00010 1 n°24 Phase 3	Papier peint	Négatif	Négatif sur analyse
Vol 82 (Chambre 16)	Parois verticales intérieures et enduits	Cloisons légères ou préfabriquées	Panneaux de cloisons	S295	Sondage et extension de la ZPSO du prélèvement P24		002VE00 0101 n °24 - 1	002VE 00010 1 n°24 Phase 3	Papier peint	Négatif	Négatif sur analyse
Vol 84 (Chambre 17)	Parois verticales intérieures et enduits	Cloisons légères ou préfabriquées	Panneaux de cloisons	S296	Sondage et extension de la ZPSO du prélèvement P24		002VE00 0101 n °24 - 1	002VE 00010 1 n°24 Phase 3	Papier peint	Négatif	Négatif sur analyse
Vol 86 (Chambre 18)	Parois verticales intérieures et enduits	Cloisons légères ou préfabriquées	Panneaux de cloisons	S297	Sondage et extension de la ZPSO du prélèvement P24		002VE00 0101 n °24 - 1	002VE 00010 1 n°24 Phase 3	Papier peint	Négatif	Négatif sur analyse
Vol 94 (Pharmacie)	Parois verticales intérieures et enduits	Cloisons légères ou préfabriquées	Panneaux de cloisons	S298	Sondage et extension de la ZPSO du prélèvement P24		002VE00 0101 n °24 - 1	002VE 00010 1 n°24 Phase 3	Papier peint	Négatif	Négatif sur analyse
Vol 59 (Dégagement 2)	Parois verticales intérieures et enduits	Cloisons légères ou préfabriquées	Panneaux de cloisons	S299	Sondage et extension de la ZPSO du prélèvement P24		002VE00 0101 n °24 - 1	002VE 00010 1 n°24 Phase 3	Papier peint	Négatif	Négatif sur analyse



Amiante

RDC HAUT

Localisation	Categorie	Composant	Partie de composant	Réf action	Description	Précision	Ref photo	Ref pré.	Descriptif	Résultat	Conclusion
Vol 45 (Hall d'entrée 2)	Parois verticales intérieures et enduits	Cloisons légères ou préfabriquées	Panneaux de cloisons	S300	Sondage et extension de la ZPSO du prélèvement P24		002VE00 0101 n °24 - 1	002VE 00010 1 n°24 Phase 3	Papier peint	Négatif	Négatif sur analyse
Vol 50 (Dégagement 1)	Parois verticales intérieures et enduits	Cloisons légères ou préfabriquées	Panneaux de cloisons	S301	Sondage et extension de la ZPSO du prélèvement P24		002VE00 0101 n °24 - 1	002VE 00010 1 n°24 Phase 3	Papier peint	Négatif	Négatif sur analyse
Vol 51 (Chambre 1)	Parois verticales intérieures et enduits	Cloisons légères ou préfabriquées	Panneaux de cloisons	S302	Sondage et extension de la ZPSO du prélèvement P24		002VE00 0101 n °24 - 1	002VE 00010 1 n°24 Phase 3	Papier peint	Négatif	Négatif sur analyse
Vol 53 (Chambre 2)	Parois verticales intérieures et enduits	Cloisons légères ou préfabriquées	Panneaux de cloisons	S303	Sondage et extension de la ZPSO du prélèvement P24		002VE00 0101 n °24 - 1	002VE 00010 1 n°24 Phase 3	Papier peint	Négatif	Négatif sur analyse
Vol 95 (Dégagement 3)	Parois verticales intérieures et enduits	Cloisons légères ou préfabriquées	Panneaux de cloisons	S306	Sondage et extension de la ZPSO du prélèvement P24		002VE00 0101 n °24 - 1	002VE 00010 1 n°24 Phase 3	Papier peint	Négatif	Négatif sur analyse



Amiante

RDC HAUT

Localisation	Categorie	Composant	Partie de composant	Réf action	Description	Précision	Ref photo	Ref pré.	Descriptif	Résultat	Conclusion
Vol 46 (Salle à manger 1) - Vol 49 (Bureau 5) - Vol 60 (Chambre 5) - Vol 64 (Chambre 7) - Vol 66 (Chambre 8) - Vol 72 (Chambre 11) - Vol 74 (Chambre 12) - Vol 91 (Bureau 1) - Vol 92 (Bureau 2) - Vol 57 (Chambre 4) - Vol 55 (Chambre 3) - Vol 96 (Local linge sale) - Vol 62 (Chambre 6) - Vol 68 (Chambre 9) - Vol 70 (Chambre 10) - Vol 76 (Chambre 13) - Vol 78 (Chambre 14) - Vol 82 (Chambre 16) - Vol 84 (Chambre 17) - Vol 86 (Chambre 18) - Vol 94 (Pharmacie) - Vol 59 (Dégagement 2) - Vol 45 (Hall d'entrée 2) - Vol 50 (Dégagement 1) - Vol 51 (Chambre 1) - Vol 53 (Chambre 2) - Vol 95 (Dégagement 3)	Parois verticales intérieures et enduits	Cloisons légères ou préfabriquées	Panneaux de cloisons	P24 - S20 - S25 - S31 - S32 - S33 - S34 - S53 - S54 - S75 - S76 - S82 - S290 - S291 - S292 - S293 - S294 - S295 - S296 - S297 - S298 - S299 - S300 - S301 - S302 - S303 - S306	Sondage et extension de la ZPSO du prélèvement P24		002VE00 0101 n °24 - 1	002VE 00010 1 n°24 Phase 3	Papier peint	Négatif	Négatif sur analyse
Vol 46 (Salle à manger 1)	Parois verticales intérieures et enduits	Murs et cloisons	Enduit plâtre	P25	Réalisation d'un prélèvement		002VE00 0101 n °25 - 1	002VE 00010 1 n°25	Enduit plâtreux blanc + peinture non séparable + papier peint blanc	Négatif	Négatif sur analyse
Vol 46 (Salle à manger 1)	Parois verticales intérieures et enduits	Murs et cloisons	Enduit plâtre	P25	Sondage et extension de la ZPSO du prélèvement P25		002VE00 0101 n °25 - 1	002VE 00010 1 n°25	Enduit plâtreux blanc + peinture non séparable + papier peint blanc	Négatif	Négatif sur analyse



Amiante

RDC HAUT

Localisation	Categorie	Composant	Partie de composant	Réf action	Description	Précision	Ref photo	Ref prél.	Descriptif	Résultat	Conclusion
Vol 45 (Hall d'entrée 2)	Parois verticales intérieures et enduits	Murs et cloisons	Enduit plâtre	S304	Sondage et extension de la ZPSO du prélèvement P25		002VE00 0101 n °25 - 1	002VE 00010 1 n°25	Enduit plâtreux blanc + peinture non séparable + papier peint blanc	Négatif	Négatif sur analyse
Vol 94 (Pharmacie)	Parois verticales intérieures et enduits	Murs et cloisons	Enduit plâtre	S305	Sondage et extension de la ZPSO du prélèvement P25		002VE00 0101 n °25 - 1	002VE 00010 1 n°25	Enduit plâtreux blanc + peinture non séparable + papier peint blanc	Négatif	Négatif sur analyse
Vol 46 (Salle à manger 1) - Vol 45 (Hall d'entrée 2) - Vol 94 (Pharmacie)	Parois verticales intérieures et enduits	Murs et cloisons	Enduit plâtre	P25 - S304 - S305	Sondage et extension de la ZPSO du prélèvement P25		002VE00 0101 n °25 - 1	002VE 00010 1 n°25	Enduit plâtreux blanc + peinture non séparable + papier peint blanc	Négatif	Négatif sur analyse
Vol 46 (Salle à manger 1)	Plafond et faux-plafonds	Faux plafonds	Panneaux et plaques	S7	Réalisation d'un sondage		S7 - 1				Négatif sur marquage Daté 29/09/07
Vol 46 (Salle à manger 1)	Plafond et faux-plafonds	Plafonds	Enduit ciment	P26	Réalisation d'un prélèvement		002VE00 0101 n °26 - 1	002VE 00010 1 n°26	Enduit gris en vrac + enduit plâtreux blanc en vrac non séparable + peinture non séparable	Négatif	Négatif sur analyse
Vol 47 (Salle polyvalente 1)	Plafond et faux-plafonds	Plafonds	Enduit ciment	S9	Sondage et extension de la ZPSO du prélèvement P26		002VE00 0101 n °26 - 1	002VE 00010 1 n°26	Enduit gris en vrac + enduit plâtreux blanc en vrac non séparable + peinture non séparable	Négatif	Négatif sur analyse
Vol 45 (Hall d'entrée 2)	Plafond et faux-plafonds	Plafonds	Enduit ciment	S328	Sondage et extension de la ZPSO du prélèvement P26		002VE00 0101 n °26 - 1	002VE 00010 1 n°26	Enduit gris en vrac + enduit plâtreux blanc en vrac non séparable + peinture non séparable	Négatif	Négatif sur analyse



Amiante

RDC HAUT

Localisation	Categorie	Composant	Partie de composant	Réf action	Description	Précision	Ref photo	Ref prél.	Descriptif	Résultat	Conclusion
Vol 59 (Dégagement 2)	Plafond et faux-plafonds	Plafonds	Enduit ciment	S329	Sondage et extension de la ZPSO du prélèvement P26		002VE00 0101 n °26 - 1	002VE 00010 1 n°26	Enduit gris en vrac + enduit plâtreux blanc en vrac non séparable + peinture non séparable	Négatif	Négatif sur analyse
Vol 94 (Pharmacie)	Plafond et faux-plafonds	Plafonds	Enduit ciment	S330	Sondage et extension de la ZPSO du prélèvement P26		002VE00 0101 n °26 - 1	002VE 00010 1 n°26	Enduit gris en vrac + enduit plâtreux blanc en vrac non séparable + peinture non séparable	Négatif	Négatif sur analyse
Vol 95 (Dégagement 3)	Plafond et faux-plafonds	Plafonds	Enduit ciment	S331	Sondage et extension de la ZPSO du prélèvement P26		002VE00 0101 n °26 - 1	002VE 00010 1 n°26	Enduit gris en vrac + enduit plâtreux blanc en vrac non séparable + peinture non séparable	Négatif	Négatif sur analyse
Vol 96 (Local linge sale)	Plafond et faux-plafonds	Plafonds	Enduit ciment	S332	Sondage et extension de la ZPSO du prélèvement P26		002VE00 0101 n °26 - 1	002VE 00010 1 n°26	Enduit gris en vrac + enduit plâtreux blanc en vrac non séparable + peinture non séparable	Négatif	Négatif sur analyse
Vol 50 (Dégagement 1)	Plafond et faux-plafonds	Plafonds	Enduit ciment	S426	Sondage et extension de la ZPSO du prélèvement P26		002VE00 0101 n °26 - 1	002VE 00010 1 n°26	Enduit gris en vrac + enduit plâtreux blanc en vrac non séparable + peinture non séparable	Négatif	Négatif sur analyse

RDC HAUT

Localisation	Categorie	Composant	Partie de composant	Réf action	Description	Précision	Ref photo	Ref prél.	Descriptif	Résultat	Conclusion
Vol 47 (Salle polyvalente 1) - Vol 45 (Hall d'entrée 2) - Vol 59 (Dégagement 2) - Vol 94 (Pharmacie) - Vol 95 (Dégagement 3) - Vol 96 (Local linge sale) - Vol 50 (Dégagement 1)	Plafond et faux-plafonds	Plafonds	Enduit ciment	S9 - S328 - S329 - S330 - S331 - S332 - S426	Sondage et extension de la ZPSO du prélèvement P26		002VE00 0101 n °26 - 1	002VE 00010 1 n°26	Enduit gris en vrac + enduit plâtreux blanc en vrac non séparable + peinture non séparable	Négatif	Négatif sur analyse
Vol 47 (Salle polyvalente 1)	Parois verticales intérieures et enduits	Murs et cloisons	Enduit plâtre	P27	Réalisation d'un prélèvement		002VE00 0101 n °27 - 1	002VE 00010 1 n°27	Enduit plâtreux blanc + peintures multiples non séparable + papier peint	Négatif	Négatif sur analyse
Vol 47 (Salle polyvalente 1)	Parois verticales intérieures et enduits	Murs et cloisons	Enduit plâtre	P27	Sondage et extension de la ZPSO du prélèvement P27		002VE00 0101 n °27 - 1	002VE 00010 1 n°27	Enduit plâtreux blanc + peintures multiples non séparable + papier peint	Négatif	Négatif sur analyse
Vol 47 (Salle polyvalente 1)	Revêtement de mur	Revêtement de mur	Colle de carrelage (faïence)	P28	Réalisation d'un prélèvement		002VE00 0101 n °28 - 1	002VE 00010 1 n°28	Colle beige	Négatif	Négatif sur analyse
Vol 47 (Salle polyvalente 1)	Conduits, canalisations et équipements	Conduit fluide non identifié	Calorifugeage	P29	Réalisation d'un prélèvement		002VE00 0101 n °29 - 1	002VE 00010 1 n°29	Matériau fibreux jaune	Négatif	Négatif sur analyse
Vol 61 (Sdb/wc 5)	Revêtement de sol	Revêtement de sol	Colles de carrelage	P30	Réalisation d'un prélèvement		002VE00 0101 n °30 - 1	002VE 00010 1 n°30 Phase 1	Colle grise	Négatif	Négatif sur analyse
Vol 88 (Sdb 19)	Revêtement de sol	Revêtement de sol	Colles de carrelage	S47	Sondage et extension de la ZPSO du prélèvement P30		002VE00 0101 n °30 - 1	002VE 00010 1 n°30 Phase 1	Colle grise	Négatif	Négatif sur analyse



Amiante

RDC HAUT

Localisation	Categorie	Composant	Partie de composant	Réf action	Description	Précision	Ref photo	Ref prél.	Descriptif	Résultat	Conclusion
Vol 87 (Sdb/wc 18)	Revêtement de sol	Revêtement de sol	Colles de carrelage	S48	Sondage et extension de la ZPSO du prélèvement P30		002VE00 0101 n °30 - 1	002VE 00010 1 n°30 Phase 1	Colle grise	Négatif	Négatif sur analyse
Vol 88 (Sdb 19) - Vol 87 (Sdb/wc 18)	Revêtement de sol	Revêtement de sol	Colles de carrelage	S47 - S48	Sondage et extension de la ZPSO du prélèvement P30		002VE00 0101 n °30 - 1	002VE 00010 1 n°30 Phase 1	Colle grise	Négatif	Négatif sur analyse
Vol 61 (Sdb/wc 5)	Revêtement de sol	Revêtement de sol	Colles de carrelage	P30	Réalisation d'un prélèvement		002VE00 0101 n °30 - 1	002VE 00010 1 n°30 Phase 2	Matériau compact gris	Négatif	Négatif sur analyse
Vol 88 (Sdb 19)	Revêtement de sol	Revêtement de sol	Colles de carrelage	S47	Sondage et extension de la ZPSO du prélèvement P30		002VE00 0101 n °30 - 1	002VE 00010 1 n°30 Phase 2	Matériau compact gris	Négatif	Négatif sur analyse
Vol 87 (Sdb/wc 18)	Revêtement de sol	Revêtement de sol	Colles de carrelage	S48	Sondage et extension de la ZPSO du prélèvement P30		002VE00 0101 n °30 - 1	002VE 00010 1 n°30 Phase 2	Matériau compact gris	Négatif	Négatif sur analyse
Vol 88 (Sdb 19) - Vol 87 (Sdb/wc 18)	Revêtement de sol	Revêtement de sol	Colles de carrelage	S47 - S48	Sondage et extension de la ZPSO du prélèvement P30		002VE00 0101 n °30 - 1	002VE 00010 1 n°30 Phase 2	Matériau compact gris	Négatif	Négatif sur analyse
Vol 61 (Sdb/wc 5)	Revêtement de mur	Revêtement de mur	Colle de carrelage (faïence)	P31	Réalisation d'un prélèvement		002VE00 0101 n °31 - 1	002VE 00010 1 n°31	Colle beige	Négatif	Négatif sur analyse
Vol 61 (Sdb/wc 5)	Revêtement de mur	Revêtement de mur	Colle de carrelage (faïence)	P31	Sondage et extension de la ZPSO du prélèvement P31		002VE00 0101 n °31 - 1	002VE 00010 1 n°31	Colle beige	Négatif	Négatif sur analyse



Amiante

RDC HAUT

Localisation	Categorie	Composant	Partie de composant	Réf action	Description	Précision	Ref photo	Ref prél.	Descriptif	Résultat	Conclusion
Vol 60 (Chambre 5)	Plafond et faux-plafonds	Plafonds	Placoplatre	P32	Réalisation d'un prélèvement		002VE00 0101 n °32 - 1	002VE 00010 1 n°32	Enduit plâtreux blanc avec couche cartonnée + papier non séparable + peinture	Négatif	Négatif sur analyse
Vol 62 (Chambre 6)	Plafond et faux-plafonds	Plafonds	Placoplatre	S35	Sondage et extension de la ZPSO du prélèvement P32		002VE00 0101 n °32 - 1	002VE 00010 1 n°32	Enduit plâtreux blanc avec couche cartonnée + papier non séparable + peinture	Négatif	Négatif sur analyse
Vol 64 (Chambre 7)	Plafond et faux-plafonds	Plafonds	Placoplatre	S36	Sondage et extension de la ZPSO du prélèvement P32		002VE00 0101 n °32 - 1	002VE 00010 1 n°32	Enduit plâtreux blanc avec couche cartonnée + papier non séparable + peinture	Négatif	Négatif sur analyse
Vol 66 (Chambre 8)	Plafond et faux-plafonds	Plafonds	Placoplatre	S37	Sondage et extension de la ZPSO du prélèvement P32		002VE00 0101 n °32 - 1	002VE 00010 1 n°32	Enduit plâtreux blanc avec couche cartonnée + papier non séparable + peinture	Négatif	Négatif sur analyse
Vol 68 (Chambre 9)	Plafond et faux-plafonds	Plafonds	Placoplatre	S38	Sondage et extension de la ZPSO du prélèvement P32		002VE00 0101 n °32 - 1	002VE 00010 1 n°32	Enduit plâtreux blanc avec couche cartonnée + papier non séparable + peinture	Négatif	Négatif sur analyse



Amiante

RDC HAUT

Localisation	Categorie	Composant	Partie de composant	Réf action	Description	Précision	Ref photo	Ref prél.	Descriptif	Résultat	Conclusion
Vol 70 (Chambre 10)	Plafond et faux-plafonds	Plafonds	Placoplatre	S39	Sondage et extension de la ZPSO du prélèvement P32		002VE00 0101 n °32 - 1	002VE 00010 1 n°32	Enduit plâtreux blanc avec couche cartonnée + papier non séparable + peinture	Négatif	Négatif sur analyse
Vol 72 (Chambre 11)	Plafond et faux-plafonds	Plafonds	Placoplatre	S40	Sondage et extension de la ZPSO du prélèvement P32		002VE00 0101 n °32 - 1	002VE 00010 1 n°32	Enduit plâtreux blanc avec couche cartonnée + papier non séparable + peinture	Négatif	Négatif sur analyse
Vol 74 (Chambre 12)	Plafond et faux-plafonds	Plafonds	Placoplatre	S41	Sondage et extension de la ZPSO du prélèvement P32		002VE00 0101 n °32 - 1	002VE 00010 1 n°32	Enduit plâtreux blanc avec couche cartonnée + papier non séparable + peinture	Négatif	Négatif sur analyse
Vol 76 (Chambre 13)	Plafond et faux-plafonds	Plafonds	Placoplatre	S42	Sondage et extension de la ZPSO du prélèvement P32		002VE00 0101 n °32 - 1	002VE 00010 1 n°32	Enduit plâtreux blanc avec couche cartonnée + papier non séparable + peinture	Négatif	Négatif sur analyse
Vol 78 (Chambre 14)	Plafond et faux-plafonds	Plafonds	Placoplatre	S43	Sondage et extension de la ZPSO du prélèvement P32		002VE00 0101 n °32 - 1	002VE 00010 1 n°32	Enduit plâtreux blanc avec couche cartonnée + papier non séparable + peinture	Négatif	Négatif sur analyse



Amiante

RDC HAUT

Localisation	Categorie	Composant	Partie de composant	Réf action	Description	Précision	Ref photo	Ref prél.	Descriptif	Résultat	Conclusion
Vol 82 (Chambre 16)	Plafond et faux-plafonds	Plafonds	Placoplatre	S44	Sondage et extension de la ZPSO du prélèvement P32		002VE00 0101 n °32 - 1	002VE 00010 1 n°32	Enduit plâtreux blanc avec couche cartonnée + papier non séparable + peinture	Négatif	Négatif sur analyse
Vol 84 (Chambre 17)	Plafond et faux-plafonds	Plafonds	Placoplatre	S45	Sondage et extension de la ZPSO du prélèvement P32		002VE00 0101 n °32 - 1	002VE 00010 1 n°32	Enduit plâtreux blanc avec couche cartonnée + papier non séparable + peinture	Négatif	Négatif sur analyse
Vol 86 (Chambre 18)	Plafond et faux-plafonds	Plafonds	Placoplatre	S46	Sondage et extension de la ZPSO du prélèvement P32		002VE00 0101 n °32 - 1	002VE 00010 1 n°32	Enduit plâtreux blanc avec couche cartonnée + papier non séparable + peinture	Négatif	Négatif sur analyse
Vol 57 (Chambre 4)	Plafond et faux-plafonds	Plafonds	Placoplatre	S77	Sondage et extension de la ZPSO du prélèvement P32		002VE00 0101 n °32 - 1	002VE 00010 1 n°32	Enduit plâtreux blanc avec couche cartonnée + papier non séparable + peinture	Négatif	Négatif sur analyse
Vol 55 (Chambre 3)	Plafond et faux-plafonds	Plafonds	Placoplatre	S78	Sondage et extension de la ZPSO du prélèvement P32		002VE00 0101 n °32 - 1	002VE 00010 1 n°32	Enduit plâtreux blanc avec couche cartonnée + papier non séparable + peinture	Négatif	Négatif sur analyse



Amiante

RDC HAUT

Localisation	Categorie	Composant	Partie de composant	Réf action	Description	Précision	Ref photo	Ref prél.	Descriptif	Résultat	Conclusion
Vol 53 (Chambre 2)	Plafond et faux-plafonds	Plafonds	Placoplatre	S307	Sondage et extension de la ZPSO du prélèvement P32		002VE00 0101 n °32 - 1	002VE 00010 1 n°32	Enduit plâtreux blanc avec couche cartonnée + papier non séparable + peinture	Négatif	Négatif sur analyse
Vol 51 (Chambre 1)	Plafond et faux-plafonds	Plafonds	Placoplatre	S308	Sondage et extension de la ZPSO du prélèvement P32		002VE00 0101 n °32 - 1	002VE 00010 1 n°32	Enduit plâtreux blanc avec couche cartonnée + papier non séparable + peinture	Négatif	Négatif sur analyse
Vol 49 (Bureau 5)	Plafond et faux-plafonds	Plafonds	Placoplatre	S427	Sondage et extension de la ZPSO du prélèvement P32		002VE00 0101 n °32 - 1	002VE 00010 1 n°32	Enduit plâtreux blanc avec couche cartonnée + papier non séparable + peinture	Négatif	Négatif sur analyse
Vol 92 (Bureau 2)	Plafond et faux-plafonds	Plafonds	Placoplatre	S428	Sondage et extension de la ZPSO du prélèvement P32		002VE00 0101 n °32 - 1	002VE 00010 1 n°32	Enduit plâtreux blanc avec couche cartonnée + papier non séparable + peinture	Négatif	Négatif sur analyse
Vol 91 (Bureau 1)	Plafond et faux-plafonds	Plafonds	Placoplatre	S429	Sondage et extension de la ZPSO du prélèvement P32		002VE00 0101 n °32 - 1	002VE 00010 1 n°32	Enduit plâtreux blanc avec couche cartonnée + papier non séparable + peinture	Négatif	Négatif sur analyse



Amiante

RDC HAUT

Localisation	Categorie	Composant	Partie de composant	Réf action	Description	Précision	Ref photo	Ref pré.	Descriptif	Résultat	Conclusion
Vol 62 (Chambre 6) - Vol 64 (Chambre 7) - Vol 66 (Chambre 8) - Vol 68 (Chambre 9) - Vol 70 (Chambre 10) - Vol 72 (Chambre 11) - Vol 74 (Chambre 12) - Vol 76 (Chambre 13) - Vol 78 (Chambre 14) - Vol 82 (Chambre 16) - Vol 84 (Chambre 17) - Vol 86 (Chambre 18) - Vol 57 (Chambre 4) - Vol 55 (Chambre 3) - Vol 53 (Chambre 2) - Vol 51 (Chambre 1) - Vol 49 (Bureau 5) - Vol 92 (Bureau 2) - Vol 91 (Bureau 1)	Plafond et faux-plafonds	Plafonds	Placoplatre	S35 - S36 - S37 - S38 - S39 - S40 - S41 - S42 - S43 - S44 - S45 - S46 - S77 - S78 - S307 - S308 - S427 - S428 - S429	Sondage et extension de la ZPSO du prélèvement P32		002VE00 0101 n °32 - 1	002VE 00010 1 n°32	Enduit plâtreux blanc avec couche cartonnée + papier non séparable + peinture	Négatif	Négatif sur analyse
Vol 61 (Sdb/wc 5)	Plafond et faux-plafonds	Faux plafonds	Panneaux et plaques	S26	Réalisation d'un sondage		S26 - 1				Négatif sur marquageDaté 24/03/2007
Vol 63 (Sdb/wc 6)	Plafond et faux-plafonds	Faux plafonds	Panneaux et plaques	S26	Sondage et extension de la ZPSO du sondage S26		S26 - 1				Négatif sur marquageDaté 24/03/2007
Vol 65 (Sdb/wc 7)	Plafond et faux-plafonds	Faux plafonds	Panneaux et plaques	S26	Sondage et extension de la ZPSO du sondage S26		S26 - 1				Négatif sur marquageDaté 24/03/2007
Vol 67 (Sdb/wc 8)	Plafond et faux-plafonds	Faux plafonds	Panneaux et plaques	S26	Sondage et extension de la ZPSO du sondage S26		S26 - 1				Négatif sur marquageDaté 24/03/2007
Vol 69 (Sdb/wc 9)	Plafond et faux-plafonds	Faux plafonds	Panneaux et plaques	S26	Sondage et extension de la ZPSO du sondage S26		S26 - 1				Négatif sur marquageDaté 24/03/2007



Amiante

RDC HAUT

Localisation	Categorie	Composant	Partie de composant	Réf action	Description	Précision	Ref photo	Ref pré.	Descriptif	Résultat	Conclusion
Vol 71 (Sdb/wc 10)	Plafond et faux-plafonds	Faux plafonds	Panneaux et plaques	S26	Sondage et extension de la ZPSO du sondage S26		S26 - 1				Négatif sur marquage Daté 24/03/2007
Vol 73 (Sdb/wc 11)	Plafond et faux-plafonds	Faux plafonds	Panneaux et plaques	S26	Sondage et extension de la ZPSO du sondage S26		S26 - 1				Négatif sur marquage Daté 24/03/2007
Vol 75 (Sdb/wc 12)	Plafond et faux-plafonds	Faux plafonds	Panneaux et plaques	S26	Sondage et extension de la ZPSO du sondage S26		S26 - 1				Négatif sur marquage Daté 24/03/2007
Vol 77 (Sdb/wc 13)	Plafond et faux-plafonds	Faux plafonds	Panneaux et plaques	S26	Sondage et extension de la ZPSO du sondage S26		S26 - 1				Négatif sur marquage Daté 24/03/2007
Vol 79 (Sdb/wc 14)	Plafond et faux-plafonds	Faux plafonds	Panneaux et plaques	S26	Sondage et extension de la ZPSO du sondage S26		S26 - 1				Négatif sur marquage Daté 24/03/2007
Vol 81 (Sdb/wc 15)	Plafond et faux-plafonds	Faux plafonds	Panneaux et plaques	S26	Sondage et extension de la ZPSO du sondage S26		S26 - 1				Négatif sur marquage Daté 24/03/2007
Vol 83 (Sdb/wc 16)	Plafond et faux-plafonds	Faux plafonds	Panneaux et plaques	S26	Sondage et extension de la ZPSO du sondage S26		S26 - 1				Négatif sur marquage Daté 24/03/2007
Vol 85 (Sdb/wc 17)	Plafond et faux-plafonds	Faux plafonds	Panneaux et plaques	S26	Sondage et extension de la ZPSO du sondage S26		S26 - 1				Négatif sur marquage Daté 24/03/2007
Vol 87 (Sdb/wc 18)	Plafond et faux-plafonds	Faux plafonds	Panneaux et plaques	S26	Sondage et extension de la ZPSO du sondage S26		S26 - 1				Négatif sur marquage Daté 24/03/2007



Amiante

RDC HAUT

Localisation	Categorie	Composant	Partie de composant	Réf action	Description	Précision	Ref photo	Ref pré.	Descriptif	Résultat	Conclusion
Vol 88 (Sdb 19)	Plafond et faux-plafonds	Faux plafonds	Panneaux et plaques	S26	Sondage et extension de la ZPSO du sondage S26		S26 - 1				Négatif sur marquage Daté 24/03/2007
Vol 93 (Salle de soins 1)	Plafond et faux-plafonds	Faux plafonds	Panneaux et plaques	S26	Sondage et extension de la ZPSO du sondage S26		S26 - 1				Négatif sur marquage Daté 24/03/2007
Vol 98 (Office 1)	Plafond et faux-plafonds	Faux plafonds	Panneaux et plaques	S26	Sondage et extension de la ZPSO du sondage S26		S26 - 1				Négatif sur marquage Daté 24/03/2007
Vol 58 (Sdb/wc 4)	Plafond et faux-plafonds	Faux plafonds	Panneaux et plaques	S26	Sondage et extension de la ZPSO du sondage S26		S26 - 1				Négatif sur marquage Daté 24/03/2007
Vol 56 (Sdb/wc 3)	Plafond et faux-plafonds	Faux plafonds	Panneaux et plaques	S26	Sondage et extension de la ZPSO du sondage S26		S26 - 1				Négatif sur marquage Daté 24/03/2007
Vol 54 (Sdb/wc 2)	Plafond et faux-plafonds	Faux plafonds	Panneaux et plaques	S26	Sondage et extension de la ZPSO du sondage S26		S26 - 1				Négatif sur marquage Daté 24/03/2007
Vol 52 (Sdb/wc 1)	Plafond et faux-plafonds	Faux plafonds	Panneaux et plaques	S26	Sondage et extension de la ZPSO du sondage S26		S26 - 1				Négatif sur marquage Daté 24/03/2007
Vol 63 (Sdb/wc 6)	Revêtement de mur	Revêtement de mur	Colle de carrelage (faïence)	P33	Réalisation d'un prélèvement		002VE00101 n°33 - 1	002VE00010 1 n°33 Phase 1	Colle beige	Négatif	Négatif sur analyse
Vol 63 (Sdb/wc 6)	Revêtement de mur	Revêtement de mur	Colle de carrelage (faïence)	P33	Sondage et extension de la ZPSO du prélèvement P33		002VE00101 n°33 - 1	002VE00010 1 n°33 Phase 1	Colle beige	Négatif	Négatif sur analyse

RDC HAUT

Localisation	Categorie	Composant	Partie de composant	Réf action	Description	Précision	Ref photo	Ref pré.	Descriptif	Résultat	Conclusion
Vol 63 (Sdb/wc 6)	Revêtement de mur	Revêtement de mur	Colle de carrelage (faïence)	P33	Réalisation d'un prélèvement		002VE00 0101 n °33 - 1	002VE 00010 1 n°33 Phase 2	Couche plâtreuse blanche avec couche cartonnée	Négatif	Négatif sur analyse
Vol 63 (Sdb/wc 6)	Revêtement de mur	Revêtement de mur	Colle de carrelage (faïence)	P33	Sondage et extension de la ZPSO du prélèvement P33		002VE00 0101 n °33 - 1	002VE 00010 1 n°33 Phase 2	Couche plâtreuse blanche avec couche cartonnée	Négatif	Négatif sur analyse
Vol 63 (Sdb/wc 6)	Revêtement de mur	Revêtement de mur	Colle de carrelage (faïence)	P33	Réalisation d'un prélèvement		002VE00 0101 n °33 - 1	002VE 00010 1 n°33 Phase 3	Joint cassant gris	Négatif	Négatif sur analyse
Vol 63 (Sdb/wc 6)	Revêtement de mur	Revêtement de mur	Colle de carrelage (faïence)	P33	Sondage et extension de la ZPSO du prélèvement P33		002VE00 0101 n °33 - 1	002VE 00010 1 n°33 Phase 3	Joint cassant gris	Négatif	Négatif sur analyse
Vol 65 (Sdb/wc 7)	Revêtement de mur	Revêtement de mur	Colle de carrelage (faïence)	P34	Réalisation d'un prélèvement		002VE00 0101 n °34 - 1	002VE 00010 1 n°34 Phase 1	Colle beige	Négatif	Négatif sur analyse
Vol 65 (Sdb/wc 7)	Revêtement de mur	Revêtement de mur	Colle de carrelage (faïence)	P34	Sondage et extension de la ZPSO du prélèvement P34		002VE00 0101 n °34 - 1	002VE 00010 1 n°34 Phase 1	Colle beige	Négatif	Négatif sur analyse
Vol 65 (Sdb/wc 7)	Revêtement de mur	Revêtement de mur	Colle de carrelage (faïence)	P34	Réalisation d'un prélèvement		002VE00 0101 n °34 - 1	002VE 00010 1 n°34 Phase 2	Couche plâtreuse blanche avec couche cartonnée	Négatif	Négatif sur analyse



Amiante

RDC HAUT

Localisation	Categorie	Composant	Partie de composant	Réf action	Description	Précision	Ref photo	Ref prél.	Descriptif	Résultat	Conclusion
Vol 65 (Sdb/wc 7)	Revêtement de mur	Revêtement de mur	Colle de carrelage (faïence)	P34	Sondage et extension de la ZPSO du prélèvement P34		002VE00 0101 n °34 - 1	002VE 00010 1 n°34 Phase 2	Couche plâtreuse blanche avec couche cartonnée	Négatif	Négatif sur analyse
Vol 67 (Sdb/wc 8)	Revêtement de mur	Revêtement de mur	Colle de carrelage (faïence)	P35	Réalisation d'un prélèvement		002VE00 0101 n °35 - 1	002VE 00010 1 n°35 Phase 1	Colle beige + peintures multiples non séparable	Négatif	Négatif sur analyse
Vol 67 (Sdb/wc 8)	Revêtement de mur	Revêtement de mur	Colle de carrelage (faïence)	P35	Sondage et extension de la ZPSO du prélèvement P35		002VE00 0101 n °35 - 1	002VE 00010 1 n°35 Phase 1	Colle beige + peintures multiples non séparable	Négatif	Négatif sur analyse
Vol 67 (Sdb/wc 8)	Revêtement de mur	Revêtement de mur	Colle de carrelage (faïence)	P35	Réalisation d'un prélèvement		002VE00 0101 n °35 - 1	002VE 00010 1 n°35 Phase 2	Joint cassant gris	Négatif	Négatif sur analyse
Vol 67 (Sdb/wc 8)	Revêtement de mur	Revêtement de mur	Colle de carrelage (faïence)	P35	Sondage et extension de la ZPSO du prélèvement P35		002VE00 0101 n °35 - 1	002VE 00010 1 n°35 Phase 2	Joint cassant gris	Négatif	Négatif sur analyse
Vol 69 (Sdb/wc 9)	Revêtement de mur	Revêtement de mur	Colle de carrelage (faïence)	P36	Réalisation d'un prélèvement		002VE00 0101 n °36 - 1	002VE 00010 1 n°36 Phase 1	Colle beige + couche plâtreuse blanche non séparable	Négatif	Négatif sur analyse
Vol 69 (Sdb/wc 9)	Revêtement de mur	Revêtement de mur	Colle de carrelage (faïence)	P36	Sondage et extension de la ZPSO du prélèvement P36		002VE00 0101 n °36 - 1	002VE 00010 1 n°36 Phase 1	Colle beige + couche plâtreuse blanche non séparable	Négatif	Négatif sur analyse



Amiante

RDC HAUT

Localisation	Categorie	Composant	Partie de composant	Réf action	Description	Précision	Ref photo	Ref pré.	Descriptif	Résultat	Conclusion
Vol 69 (Sdb/wc 9)	Revêtement de mur	Revêtement de mur	Colle de carrelage (faïence)	P36	Réalisation d'un prélèvement		002VE00 0101 n °36 - 1	002VE 00010 1 n°36 Phase 2	Joint cassant gris	Négatif	Négatif sur analyse
Vol 69 (Sdb/wc 9)	Revêtement de mur	Revêtement de mur	Colle de carrelage (faïence)	P36	Sondage et extension de la ZPSO du prélèvement P36		002VE00 0101 n °36 - 1	002VE 00010 1 n°36 Phase 2	Joint cassant gris	Négatif	Négatif sur analyse
Vol 71 (Sdb/wc 10)	Revêtement de mur	Revêtement de mur	Colle de carrelage (faïence)	P37	Réalisation d'un prélèvement		002VE00 0101 n °37 - 1	002VE 00010 1 n°37 Phase 1	Colle beige	Négatif	Négatif sur analyse
Vol 71 (Sdb/wc 10)	Revêtement de mur	Revêtement de mur	Colle de carrelage (faïence)	P37	Sondage et extension de la ZPSO du prélèvement P37		002VE00 0101 n °37 - 1	002VE 00010 1 n°37 Phase 1	Colle beige	Négatif	Négatif sur analyse
Vol 71 (Sdb/wc 10)	Revêtement de mur	Revêtement de mur	Colle de carrelage (faïence)	P37	Réalisation d'un prélèvement		002VE00 0101 n °37 - 1	002VE 00010 1 n°37 Phase 2	Couche plâtruse blanche avec couche en papier	Négatif	Négatif sur analyse
Vol 71 (Sdb/wc 10)	Revêtement de mur	Revêtement de mur	Colle de carrelage (faïence)	P37	Sondage et extension de la ZPSO du prélèvement P37		002VE00 0101 n °37 - 1	002VE 00010 1 n°37 Phase 2	Couche plâtruse blanche avec couche en papier	Négatif	Négatif sur analyse
Vol 71 (Sdb/wc 10)	Revêtement de mur	Revêtement de mur	Colle de carrelage (faïence)	P37	Réalisation d'un prélèvement		002VE00 0101 n °37 - 1	002VE 00010 1 n°37 Phase 3	Joint cassant gris	Négatif	Négatif sur analyse



Amiante

RDC HAUT

Localisation	Categorie	Composant	Partie de composant	Réf action	Description	Précision	Ref photo	Ref prél.	Descriptif	Résultat	Conclusion
Vol 71 (Sdb/wc 10)	Revêtement de mur	Revêtement de mur	Colle de carrelage (faïence)	P37	Sondage et extension de la ZPSO du prélèvement P37		002VE00 0101 n °37 - 1	002VE 00010 1 n°37 Phase 3	Joint cassant gris	Négatif	Négatif sur analyse
Vol 73 (Sdb/wc 11)	Revêtement de mur	Revêtement de mur	Colle de carrelage (faïence)	P38	Réalisation d'un prélèvement		002VE00 0101 n °38 - 1	002VE 00010 1 n°38 Phase 1	Colle beige	Négatif	Négatif sur analyse
Vol 73 (Sdb/wc 11)	Revêtement de mur	Revêtement de mur	Colle de carrelage (faïence)	P38	Sondage et extension de la ZPSO du prélèvement P38		002VE00 0101 n °38 - 1	002VE 00010 1 n°38 Phase 1	Colle beige	Négatif	Négatif sur analyse
Vol 73 (Sdb/wc 11)	Revêtement de mur	Revêtement de mur	Colle de carrelage (faïence)	P38	Réalisation d'un prélèvement		002VE00 0101 n °38 - 1	002VE 00010 1 n°38 Phase 2	Couche plâtreuse blanche	Négatif	Négatif sur analyse
Vol 73 (Sdb/wc 11)	Revêtement de mur	Revêtement de mur	Colle de carrelage (faïence)	P38	Sondage et extension de la ZPSO du prélèvement P38		002VE00 0101 n °38 - 1	002VE 00010 1 n°38 Phase 2	Couche plâtreuse blanche	Négatif	Négatif sur analyse
Vol 73 (Sdb/wc 11)	Revêtement de mur	Revêtement de mur	Colle de carrelage (faïence)	P38	Réalisation d'un prélèvement		002VE00 0101 n °38 - 1	002VE 00010 1 n°38 Phase 3	Joint cassant gris	Négatif	Négatif sur analyse
Vol 73 (Sdb/wc 11)	Revêtement de mur	Revêtement de mur	Colle de carrelage (faïence)	P38	Sondage et extension de la ZPSO du prélèvement P38		002VE00 0101 n °38 - 1	002VE 00010 1 n°38 Phase 3	Joint cassant gris	Négatif	Négatif sur analyse



Amiante

RDC HAUT

Localisation	Categorie	Composant	Partie de composant	Réf action	Description	Précision	Ref photo	Ref pré.	Descriptif	Résultat	Conclusion
Vol 75 (Sdb/wc 12)	Revêtement de mur	Revêtement de mur	Colle de carrelage (faïence)	P39	Réalisation d'un prélèvement		002VE00 0101 n °39 - 1	002VE 00010 1 n°39 Phase 1	Colle beige	Négatif	Négatif sur analyse
Vol 75 (Sdb/wc 12)	Revêtement de mur	Revêtement de mur	Colle de carrelage (faïence)	P39	Sondage et extension de la ZPSO du prélèvement P39		002VE00 0101 n °39 - 1	002VE 00010 1 n°39 Phase 1	Colle beige	Négatif	Négatif sur analyse
Vol 75 (Sdb/wc 12)	Revêtement de mur	Revêtement de mur	Colle de carrelage (faïence)	P39	Réalisation d'un prélèvement		002VE00 0101 n °39 - 1	002VE 00010 1 n°39 Phase 2	Couche plâtrée blanche avec couche en papier	Négatif	Négatif sur analyse
Vol 75 (Sdb/wc 12)	Revêtement de mur	Revêtement de mur	Colle de carrelage (faïence)	P39	Sondage et extension de la ZPSO du prélèvement P39		002VE00 0101 n °39 - 1	002VE 00010 1 n°39 Phase 2	Couche plâtrée blanche avec couche en papier	Négatif	Négatif sur analyse
Vol 77 (Sdb/wc 13)	Revêtement de mur	Revêtement de mur	Colle de carrelage (faïence)	P40	Réalisation d'un prélèvement		002VE00 0101 n °40 - 1	002VE 00010 1 n°40 Phase 1	Colle beige	Négatif	Négatif sur analyse
Vol 77 (Sdb/wc 13)	Revêtement de mur	Revêtement de mur	Colle de carrelage (faïence)	P40	Sondage et extension de la ZPSO du prélèvement P40		002VE00 0101 n °40 - 1	002VE 00010 1 n°40 Phase 1	Colle beige	Négatif	Négatif sur analyse
Vol 77 (Sdb/wc 13)	Revêtement de mur	Revêtement de mur	Colle de carrelage (faïence)	P40	Réalisation d'un prélèvement		002VE00 0101 n °40 - 1	002VE 00010 1 n°40 Phase 2	Couche plâtrée blanche avec couche cartonnée	Négatif	Négatif sur analyse



Amiante

RDC HAUT

Localisation	Categorie	Composant	Partie de composant	Réf action	Description	Précision	Ref photo	Ref prél.	Descriptif	Résultat	Conclusion
Vol 77 (Sdb/wc 13)	Revêtement de mur	Revêtement de mur	Colle de carrelage (faïence)	P40	Sondage et extension de la ZPSO du prélèvement P40		002VE00 0101 n °40 - 1	002VE 00010 1 n°40 Phase 2	Couche plâtreuse blanche avec couche cartonnée	Négatif	Négatif sur analyse
Vol 79 (Sdb/wc 14)	Revêtement de mur	Revêtement de mur	Colle de carrelage (faïence)	P41	Réalisation d'un prélèvement		002VE00 0101 n °41 - 1	002VE 00010 1 n°41 Phase 1	Colle beige	Négatif	Négatif sur analyse
Vol 79 (Sdb/wc 14)	Revêtement de mur	Revêtement de mur	Colle de carrelage (faïence)	P41	Sondage et extension de la ZPSO du prélèvement P41		002VE00 0101 n °41 - 1	002VE 00010 1 n°41 Phase 1	Colle beige	Négatif	Négatif sur analyse
Vol 79 (Sdb/wc 14)	Revêtement de mur	Revêtement de mur	Colle de carrelage (faïence)	P41	Réalisation d'un prélèvement		002VE00 0101 n °41 - 1	002VE 00010 1 n°41 Phase 2	Couche plâtreuse blanche avec couche cartonnée	Négatif	Négatif sur analyse
Vol 79 (Sdb/wc 14)	Revêtement de mur	Revêtement de mur	Colle de carrelage (faïence)	P41	Sondage et extension de la ZPSO du prélèvement P41		002VE00 0101 n °41 - 1	002VE 00010 1 n°41 Phase 2	Couche plâtreuse blanche avec couche cartonnée	Négatif	Négatif sur analyse
Vol 81 (Sdb/wc 15)	Revêtement de mur	Revêtement de mur	Colle de carrelage (faïence)	P42	Réalisation d'un prélèvement		002VE00 0101 n °42 - 1	002VE 00010 1 n°42 Phase 1	Colle beige	Négatif	Négatif sur analyse
Vol 81 (Sdb/wc 15)	Revêtement de mur	Revêtement de mur	Colle de carrelage (faïence)	P42	Sondage et extension de la ZPSO du prélèvement P42		002VE00 0101 n °42 - 1	002VE 00010 1 n°42 Phase 1	Colle beige	Négatif	Négatif sur analyse



Amiante

RDC HAUT

Localisation	Categorie	Composant	Partie de composant	Réf action	Description	Précision	Ref photo	Ref pré.	Descriptif	Résultat	Conclusion
Vol 81 (Sdb/wc 15)	Revêtement de mur	Revêtement de mur	Colle de carrelage (faïence)	P42	Réalisation d'un prélèvement		002VE00 0101 n °42 - 1	002VE 00010 1 n°42 Phase 2	Joint cassant gris	Négatif	Négatif sur analyse
Vol 81 (Sdb/wc 15)	Revêtement de mur	Revêtement de mur	Colle de carrelage (faïence)	P42	Sondage et extension de la ZPSO du prélèvement P42		002VE00 0101 n °42 - 1	002VE 00010 1 n°42 Phase 2	Joint cassant gris	Négatif	Négatif sur analyse
Vol 83 (Sdb/wc 16)	Revêtement de mur	Revêtement de mur	Colle de carrelage (faïence)	P43	Réalisation d'un prélèvement		002VE00 0101 n °43 - 1	002VE 00010 1 n°43	Colle beige avec couche cartonnée	Négatif	Négatif sur analyse
Vol 83 (Sdb/wc 16)	Revêtement de mur	Revêtement de mur	Colle de carrelage (faïence)	P43	Sondage et extension de la ZPSO du prélèvement P43		002VE00 0101 n °43 - 1	002VE 00010 1 n°43	Colle beige avec couche cartonnée	Négatif	Négatif sur analyse
Vol 85 (Sdb/wc 17)	Revêtement de mur	Revêtement de mur	Colle de carrelage (faïence)	P44	Réalisation d'un prélèvement		002VE00 0101 n °44 - 2	002VE 00010 1 n°44	Colle beige + peintures multiples non séparable	Négatif	Négatif sur analyse
Vol 85 (Sdb/wc 17)	Revêtement de mur	Revêtement de mur	Colle de carrelage (faïence)	P44	Sondage et extension de la ZPSO du prélèvement P44		002VE00 0101 n °44 - 2	002VE 00010 1 n°44	Colle beige + peintures multiples non séparable	Négatif	Négatif sur analyse
Vol 87 (Sdb/wc 18)	Revêtement de mur	Revêtement de mur	Colle de carrelage (faïence)	P45	Réalisation d'un prélèvement		002VE00 0101 n °45 - 1	002VE 00010 1 n°45	Colle beige + couche plâtrée blanche avec couche cartonnée non séparable + peintures multiples non séparable	Négatif	Négatif sur analyse



Amiante

RDC HAUT

Localisation	Categorie	Composant	Partie de composant	Réf action	Description	Précision	Ref photo	Ref prél.	Descriptif	Résultat	Conclusion
Vol 87 (Sdb/wc 18)	Revêtement de mur	Revêtement de mur	Colle de carrelage (faïence)	P45	Sondage et extension de la ZPSO du prélèvement P45		002VE00 0101 n °45 - 1	002VE 00010 1 n°45	Colle beige + couche plâtrée blanche avec couche cartonnée non séparable + peintures multiples non séparable	Négatif	Négatif sur analyse
Vol 88 (Sdb 19)	Revêtement de mur	Revêtement de mur	Colle de carrelage (faïence)	P46	Réalisation d'un prélèvement		002VE00 0101 n °46 - 1	002VE 00010 1 n°46 Phase 1	Colle beige avec couche cartonnée	Négatif	Négatif sur analyse
Vol 88 (Sdb 19)	Revêtement de mur	Revêtement de mur	Colle de carrelage (faïence)	P46	Sondage et extension de la ZPSO du prélèvement P46		002VE00 0101 n °46 - 1	002VE 00010 1 n°46 Phase 1	Colle beige avec couche cartonnée	Négatif	Négatif sur analyse
Vol 88 (Sdb 19)	Revêtement de mur	Revêtement de mur	Colle de carrelage (faïence)	P46	Réalisation d'un prélèvement		002VE00 0101 n °46 - 1	002VE 00010 1 n°46 Phase 2	Joint cassant gris	Négatif	Négatif sur analyse
Vol 88 (Sdb 19)	Revêtement de mur	Revêtement de mur	Colle de carrelage (faïence)	P46	Sondage et extension de la ZPSO du prélèvement P46		002VE00 0101 n °46 - 1	002VE 00010 1 n°46 Phase 2	Joint cassant gris	Négatif	Négatif sur analyse
Vol 93 (Salle de soins 1)	Revêtement de mur	Revêtement de mur	Colle de carrelage (faïence)	P47	Réalisation d'un prélèvement		002VE00 0101 n °47 - 1	002VE 00010 1 n°47 Phase 1	Colle beige + peintures multiples non séparable	Négatif	Négatif sur analyse



Amiante

RDC HAUT

Localisation	Categorie	Composant	Partie de composant	Réf action	Description	Précision	Ref photo	Ref prél.	Descriptif	Résultat	Conclusion
Vol 93 (Salle de soins 1)	Revêtement de mur	Revêtement de mur	Colle de carrelage (faïence)	P47	Réalisation d'un prélèvement		002VE00 0101 n °47 - 1	002VE 00010 1 n°47 Phase 2	Joint cassant blanc	Négatif	Négatif sur analyse
Vol 58 (Sdb/wc 4)	Revêtement de mur	Revêtement de mur	Colle de carrelage (faïence)	P48	Réalisation d'un prélèvement		002VE00 0101 n °48 - 1	002VE 00010 1 n°48	Colle beige avec couche cartonnée	Négatif	Négatif sur analyse
Vol 58 (Sdb/wc 4)	Revêtement de mur	Revêtement de mur	Colle de carrelage (faïence)	P48	Sondage et extension de la ZPSO du prélèvement P48		002VE00 0101 n °48 - 1	002VE 00010 1 n°48	Colle beige avec couche cartonnée	Négatif	Négatif sur analyse
Vol 56 (Sdb/wc 3)	Revêtement de mur	Revêtement de mur	Colle de carrelage (faïence)	P49	Réalisation d'un prélèvement		002VE00 0101 n °49 - 1	002VE 00010 1 n°49 Phase 1	Colle beige avec couche cartonnée	Négatif	Négatif sur analyse
Vol 56 (Sdb/wc 3)	Revêtement de mur	Revêtement de mur	Colle de carrelage (faïence)	P49	Sondage et extension de la ZPSO du prélèvement P49		002VE00 0101 n °49 - 1	002VE 00010 1 n°49 Phase 1	Colle beige avec couche cartonnée	Négatif	Négatif sur analyse
Vol 56 (Sdb/wc 3)	Revêtement de mur	Revêtement de mur	Colle de carrelage (faïence)	P49	Réalisation d'un prélèvement		002VE00 0101 n °49 - 1	002VE 00010 1 n°49 Phase 2	Joint cassant blanc	Négatif	Négatif sur analyse
Vol 56 (Sdb/wc 3)	Revêtement de mur	Revêtement de mur	Colle de carrelage (faïence)	P49	Sondage et extension de la ZPSO du prélèvement P49		002VE00 0101 n °49 - 1	002VE 00010 1 n°49 Phase 2	Joint cassant blanc	Négatif	Négatif sur analyse
Vol 54 (Sdb/wc 2)	Revêtement de mur	Revêtement de mur	Colle de carrelage (faïence)	P50	Réalisation d'un prélèvement		002VE00 0101 n °50 - 1	002VE 00010 1 n°50	Colle beige avec couche cartonnée	Négatif	Négatif sur analyse



Amiante

RDC HAUT

Localisation	Categorie	Composant	Partie de composant	Réf action	Description	Précision	Ref photo	Ref pré.	Descriptif	Résultat	Conclusion
Vol 54 (Sdb/wc 2)	Revêtement de mur	Revêtement de mur	Colle de carrelage (faïence)	P50	Sondage et extension de la ZPSO du prélèvement P50		002VE00 0101 n °50 - 1	002VE 00010 1 n°50	Colle beige avec couche cartonnée	Négatif	Négatif sur analyse
Vol 52 (Sdb/wc 1)	Revêtement de mur	Revêtement de mur	Colle de carrelage (faïence)	P51	Réalisation d'un prélèvement		002VE00 0101 n °51 - 1	002VE 00010 1 n°51 Phase 1	Colle blanche avec couche cartonnée + peinture non séparable	Négatif	Négatif sur analyse
Vol 52 (Sdb/wc 1)	Revêtement de mur	Revêtement de mur	Colle de carrelage (faïence)	P51	Sondage et extension de la ZPSO du prélèvement P51		002VE00 0101 n °51 - 1	002VE 00010 1 n°51 Phase 1	Colle blanche avec couche cartonnée + peinture non séparable	Négatif	Négatif sur analyse
Vol 52 (Sdb/wc 1)	Revêtement de mur	Revêtement de mur	Colle de carrelage (faïence)	P51	Réalisation d'un prélèvement		002VE00 0101 n °51 - 1	002VE 00010 1 n°51 Phase 2	Carrelage	Négatif	Négatif sur analyse
Vol 52 (Sdb/wc 1)	Revêtement de mur	Revêtement de mur	Colle de carrelage (faïence)	P51	Sondage et extension de la ZPSO du prélèvement P51		002VE00 0101 n °51 - 1	002VE 00010 1 n°51 Phase 2	Carrelage	Négatif	Négatif sur analyse
Vol 97 (Local poubelle)	Revêtement de mur	Revêtement de mur	Colle de carrelage (faïence)	P52	Réalisation d'un prélèvement		002VE00 0101 n °52 - 1	002VE 00010 1 n°52 Phase 1	Joint cassant blanc	Négatif	Négatif sur analyse
Vol 97 (Local poubelle)	Revêtement de mur	Revêtement de mur	Colle de carrelage (faïence)	P52	Sondage et extension de la ZPSO du prélèvement P52		002VE00 0101 n °52 - 1	002VE 00010 1 n°52 Phase 1	Joint cassant blanc	Négatif	Négatif sur analyse



Amiante

RDC HAUT

Localisation	Categorie	Composant	Partie de composant	Réf action	Description	Précision	Ref photo	Ref pré.	Descriptif	Résultat	Conclusion
Vol 97 (Local poubelle)	Revêtement de mur	Revêtement de mur	Colle de carrelage (faïence)	P52	Réalisation d'un prélèvement		002VE00 0101 n °52 - 1	002VE 00010 1 n°52 Phase 3	Colle grise + peinture non séparable	Négatif	Négatif sur analyse
Vol 97 (Local poubelle)	Revêtement de mur	Revêtement de mur	Colle de carrelage (faïence)	P52	Sondage et extension de la ZPSO du prélèvement P52		002VE00 0101 n °52 - 1	002VE 00010 1 n°52 Phase 3	Colle grise + peinture non séparable	Négatif	Négatif sur analyse
Vol 98 (Office 1)	Revêtement de mur	Revêtement de mur	Colle de carrelage (faïence)	P53	Réalisation d'un prélèvement		002VE00 0101 n °53 - 1	002VE 00010 1 n°53 Phase 1	Colle beige + papier non séparable + couche plâtreuse blanche non séparable	Négatif	Négatif sur analyse
Vol 98 (Office 1)	Revêtement de mur	Revêtement de mur	Colle de carrelage (faïence)	P53	Sondage et extension de la ZPSO du prélèvement P53		002VE00 0101 n °53 - 1	002VE 00010 1 n°53 Phase 1	Colle beige + papier non séparable + couche plâtreuse blanche non séparable	Négatif	Négatif sur analyse
Vol 98 (Office 1)	Revêtement de mur	Revêtement de mur	Colle de carrelage (faïence)	P53	Réalisation d'un prélèvement		002VE00 0101 n °53 - 1	002VE 00010 1 n°53 Phase 2	Joint cassant gris	Négatif	Négatif sur analyse
Vol 98 (Office 1)	Revêtement de mur	Revêtement de mur	Colle de carrelage (faïence)	P53	Sondage et extension de la ZPSO du prélèvement P53		002VE00 0101 n °53 - 1	002VE 00010 1 n°53 Phase 2	Joint cassant gris	Négatif	Négatif sur analyse

Sous sol

Localisation	Categorie	Composant	Partie de composant	Réf action	Description	Précision	Ref photo	Ref pré.	Descriptif	Résultat	Conclusion
--------------	-----------	-----------	---------------------	------------	-------------	-----------	-----------	----------	------------	----------	------------



Amiante

Sous sol

Localisation	Categorie	Composant	Partie de composant	Réf action	Description	Précision	Ref photo	Ref pré.	Descriptif	Résultat	Conclusion
Vol 101 (Sous sol)	Equipements divers et accessoires	GRAVATS	FIBRE CIMENT	P97	Réalisation d'un prélèvement		002VE00 0101 n °97 - 1	002VE 00010 1 n°97	Fibrociment beige sous forme de plaque avec fibres visibles	Positif	Présence sur analyse
Vol 101 (Sous sol)	Equipements divers et accessoires	GRAVATS	FIBRE CIMENT	P97	Sondage et extension de la ZPSO du prélèvement P97		002VE00 0101 n °97 - 1	002VE 00010 1 n°97	Fibrociment beige sous forme de plaque avec fibres visibles	Positif	Présence sur analyse
Vol 101 (Sous sol)	Conduits, canalisations et équipements	Conduit fluide non identifié	Calorifugeage	P98	Réalisation d'un prélèvement		002VE00 0101 n °98 - 1	002VE 00010 1 n°98	Matériau fibreux jaune + papier bitumé	Négatif	Négatif sur analyse
Vol 101 (Sous sol)	Conduits, canalisations et équipements	Conduit fluide non identifié	Calorifugeage	P98	Sondage et extension de la ZPSO du prélèvement P98		002VE00 0101 n °98 - 1	002VE 00010 1 n°98	Matériau fibreux jaune + papier bitumé	Négatif	Négatif sur analyse
Vol 101 (Sous sol)	Conduits, canalisations et équipements	Conduit fluide non identifié	Conduit en fibres-ciment	S187	Réalisation d'un sondage		S187 - 4				Présence sur jugement personnel de l'opérateur de repérage Amiante Ciment
Vol 101 (Sous sol)	Conduits, canalisations et équipements	Conduit fluide non identifié	Conduit en fibres-ciment	S187	Sondage et extension de la ZPSO du sondage S187		S187 - 4				Présence sur jugement personnel de l'opérateur de repérage Amiante Ciment
Vol 101 (Sous sol)	Equipements divers et accessoires	GRAVATS	Isolant	P99	Réalisation d'un prélèvement		002VE00 0101 n °99 - 1	002VE 00010 1 n°99	Matériau fibreux jaune + matériau gris en vrac non séparable	Négatif	Négatif sur analyse

vue aérienne

Localisation	Categorie	Composant	Partie de composant	Réf action	Description	Précision	Ref photo	Ref pré.	Descriptif	Résultat	Conclusion
--------------	-----------	-----------	---------------------	------------	-------------	-----------	-----------	----------	------------	----------	------------



Amiante

vue aérienne

Localisation	Categorie	Composant	Partie de composant	Réf action	Description	Précision	Ref photo	Ref prél.	Descriptif	Résultat	Conclusion
Vol 2 (Toiture terrasse)	Toiture et étanchéité	Revêtement bitumeux d'étanchéité	Bardeaux bitumé (type "Shingle")	P1	Réalisation d'un prélèvement		002VE00 0101 n°1 - 1	002VE 00010 1 n°1	Matériau bitumineux noir avec fibres + papier non séparable	Négatif	Négatif sur analyse
Vol 2 (Toiture terrasse)	Toiture et étanchéité	Revêtement bitumeux d'étanchéité	Isolant	P2	Réalisation d'un prélèvement		002VE00 0101 n°2 - 1	002VE 00010 1 n°2	Matériau blanc en mousse + couche bitumineuse noire en faible quantité non séparable	Négatif	Négatif sur analyse
Vol 2 (Toiture terrasse)	Toiture et étanchéité	Revêtement bitumeux d'étanchéité	Bandes bitumeuses	P3	Réalisation d'un prélèvement		002VE00 0101 n°3 - 1	002VE 00010 1 n°3	Matériau bitumineux noir avec fibres	Négatif	Négatif sur analyse
Vol 2 (Toiture terrasse)	Toiture et étanchéité	Revêtement bitumeux d'étanchéité	Complexe d'étanchéité	P4	Réalisation d'un prélèvement		002VE00 0101 n°4 - 1	002VE 00010 1 n°4	Matériau bitumineux noir avec fibres	Négatif	Négatif sur analyse
Vol 2 (Toiture terrasse)	Toiture et étanchéité	Revêtement bitumeux d'étanchéité	Bandes bitumeuses	P5	Réalisation d'un prélèvement		002VE00 0101 n°5 - 1	002VE 00010 1 n°5	Matériau bitumineux noir avec gravillons avec fibres	Négatif	Négatif sur analyse
Vol 2 (Toiture terrasse)	Toiture et étanchéité	Revêtement bitumeux d'étanchéité	Bandes bitumeuses	P5	Sondage et extension de la ZPSO du prélèvement P5		002VE00 0101 n°5 - 1	002VE 00010 1 n°5	Matériau bitumineux noir avec gravillons avec fibres	Négatif	Négatif sur analyse
Vol 2 (Toiture terrasse)	Toiture et étanchéité	Revêtement bitumeux d'étanchéité	Bandes bitumeuses	S1	Sondage et extension de la ZPSO du prélèvement P5		002VE00 0101 n°5 - 1	002VE 00010 1 n°5	Matériau bitumineux noir avec gravillons avec fibres	Négatif	Négatif sur analyse
Vol 2 (Toiture terrasse)	Toiture et étanchéité	Revêtement bitumeux d'étanchéité	Bandes bitumeuses	P5 - S1	Sondage et extension de la ZPSO du prélèvement P5		002VE00 0101 n°5 - 1	002VE 00010 1 n°5	Matériau bitumineux noir avec gravillons avec fibres	Négatif	Négatif sur analyse
Vol 2 (Toiture terrasse)	Toiture et étanchéité	Revêtement bitumeux d'étanchéité	Bardeaux bitumé (type "Shingle")	P6	Réalisation d'un prélèvement		002VE00 0101 n°6 - 1	002VE 00010 1 n°6	Matériau bitumineux noir avec gravillons + matériau fibreux jaune	Négatif	Négatif sur analyse



Amiante

vue aérienne

Localisation	Categorie	Composant	Partie de composant	Réf action	Description	Précision	Ref photo	Ref prél.	Descriptif	Résultat	Conclusion
Vol 2 (Toiture terrasse)	Toiture et étanchéité	Revêtement bitumeux d'étanchéité	Isolant	P7	Réalisation d'un prélèvement		002VE00 0101 n°7 - 1	002VE 00010 1 n°7	Matériau fibreux jaune	Négatif	Négatif sur analyse
Vol 2 (Toiture terrasse)	Toiture et étanchéité	Revêtement bitumeux d'étanchéité	Bardeaux bitumé (type "Shingle")	P8	Réalisation d'un prélèvement		002VE00 0101 n°8 - 1	002VE 00010 1 n°8	Matériau bitumineux noir avec fibres	Négatif	Négatif sur analyse
Vol 2 (Toiture terrasse)	Toiture et étanchéité	Revêtement bitumeux d'étanchéité	Bardeaux bitumé (type "Shingle")	P9	Réalisation d'un prélèvement		002VE00 0101 n°9 - 1	002VE 00010 1 n°9	Matériau bitumineux noir avec gravillons avec fibres + matériau fibreux jaune non séparable	Négatif	Négatif sur analyse
Vol 1 (Extérieur)	Voies et réseaux divers	Revêtement routier	Bitume couche et sous-couche	P10	Réalisation d'un prélèvement		002VE00 0101 n °10 - 1	002VE 00010 1 n°10	Agrégats d'enrobés bitumineux – prise d'essai 1 + agrégats d'enrobés bitumineux – prise d'essai 2 + agrégats d'enrobés bitumineux – prise d'essai 3	Négatif	Négatif sur analyse
Vol 1 (Extérieur)	Voies et réseaux divers	Revêtement routier	Bitume couche et sous-couche	P10	Sondage et extension de la ZPSO du prélèvement P10		002VE00 0101 n °10 - 1	002VE 00010 1 n°10	Agrégats d'enrobés bitumineux – prise d'essai 1 + agrégats d'enrobés bitumineux – prise d'essai 2 + agrégats d'enrobés bitumineux – prise d'essai 3	Négatif	Négatif sur analyse



Amiante

vue aérienne

Localisation	Categorie	Composant	Partie de composant	Réf action	Description	Précision	Ref photo	Ref prél.	Descriptif	Résultat	Conclusion
Vol 1 (Extérieur)	Voies et réseaux divers	Revêtement routier	Bitume couche et sous-couche	P11	Réalisation d'un prélèvement		002VE00 0101 n °11 - 1	002VE 00010 1 n°11	Agrégats d'enrobés bitumineux – prise d'essai 1 + agrégats d'enrobés bitumineux – prise d'essai 2 + agrégats d'enrobés bitumineux – prise d'essai 3	Négatif	Négatif sur analyse
Vol 1 (Extérieur)	Voies et réseaux divers	Revêtement routier	Bitume couche et sous-couche	P12	Réalisation d'un prélèvement		002VE00 0101 n °12 - 1	002VE 00010 1 n°12	Agrégats d'enrobés bitumineux – prise d'essai 1 + agrégats d'enrobés bitumineux – prise d'essai 2 + agrégats d'enrobés bitumineux – prise d'essai 3	Négatif	Négatif sur analyse
Vol 1 (Extérieur)	Voies et réseaux divers	Revêtement routier	Bitume couche et sous-couche	P12	Sondage et extension de la ZPSO du prélèvement P12		002VE00 0101 n °12 - 1	002VE 00010 1 n°12	Agrégats d'enrobés bitumineux – prise d'essai 1 + agrégats d'enrobés bitumineux – prise d'essai 2 + agrégats d'enrobés bitumineux – prise d'essai 3	Négatif	Négatif sur analyse



Amiante

vue aérienne

Localisation	Categorie	Composant	Partie de composant	Réf action	Description	Précision	Ref photo	Ref pré.	Descriptif	Résultat	Conclusion
Vol 1 (Extérieur)	Voies et réseaux divers	Revêtement routier	Bitume couche et sous-couche	P13	Réalisation d'un prélèvement		002VE00 0101 n °13 - 1	002VE 00010 1 n°13	Agrégats d'enrobés bitumineux – prise d'essai 1 + agrégats d'enrobés bitumineux – prise d'essai 2 + agrégats d'enrobés bitumineux – prise d'essai 3	Négatif	Négatif sur analyse
Vol 1 (Extérieur)	Voies et réseaux divers	Revêtement routier	Bitume couche et sous-couche	P14	Réalisation d'un prélèvement		002VE00 0101 n °14 - 1	002VE 00010 1 n°14	Agrégats d'enrobés bitumineux – prise d'essai 1 + agrégats d'enrobés bitumineux – prise d'essai 2 + agrégats d'enrobés bitumineux – prise d'essai 3	Négatif	Négatif sur analyse
Vol 1 (Extérieur)	Voies et réseaux divers	Revêtement routier	Bitume couche et sous-couche	P15	Réalisation d'un prélèvement		002VE00 0101 n °15 - 1	002VE 00010 1 n°15	Agrégats d'enrobés bitumineux – prise d'essai 1 + agrégats d'enrobés bitumineux – prise d'essai 2 + agrégats d'enrobés bitumineux – prise d'essai 3	Négatif	Négatif sur analyse

ANNEXE : PLANS DE REPÉRAGE DES MPCA

Ref.	Plans	Titre du plan
	vue aérienne	vue aérienne - Plan de repérage - Actions menées
	RDC BAS	RDC BAS - Plan de repérage - Actions menées
	RDC BAS	RDC BAS - Périmètre d'intervention 1 - Actions menées
	RDC BAS	RDC BAS - Périmètre d'intervention 1 - MPCA Toutes catégories confondues
	RDC BAS	RDC BAS - Périmètre d'intervention 1 - MPCA Parois verticales intérieures et enduits
	RDC BAS	RDC BAS - Périmètre d'intervention 1 - MPCA Plafond et faux-plafonds
	RDC BAS	RDC BAS - Périmètre d'intervention 1 - MPCA Revêtement de sol
	RDC BAS	RDC BAS - Périmètre d'intervention 1 - MPCA Conduits, canalisations et équipements
	RDC HAUT	RDC HAUT - Plan de repérage - Actions menées
	RDC HAUT	RDC HAUT - Périmètre d'intervention 1 - Actions menées
	RDC HAUT	RDC HAUT - Périmètre d'intervention 1 - MPCA Toutes catégories confondues
	RDC HAUT	RDC HAUT - Périmètre d'intervention 1 - MPCA Revêtement de sol
	RDC HAUT	RDC HAUT - Périmètre d'intervention 2 - Actions menées
	Façades	Façades - Plan de repérage - Actions menées
	Sous sol	Sous sol - Plan de repérage - Actions menées
	Sous sol	Sous sol - MPCA Toutes catégories confondues
	Sous sol	Sous sol - MPCA Conduits, canalisations et équipements
	Sous sol	Sous sol - MPCA Equipements divers et accessoires

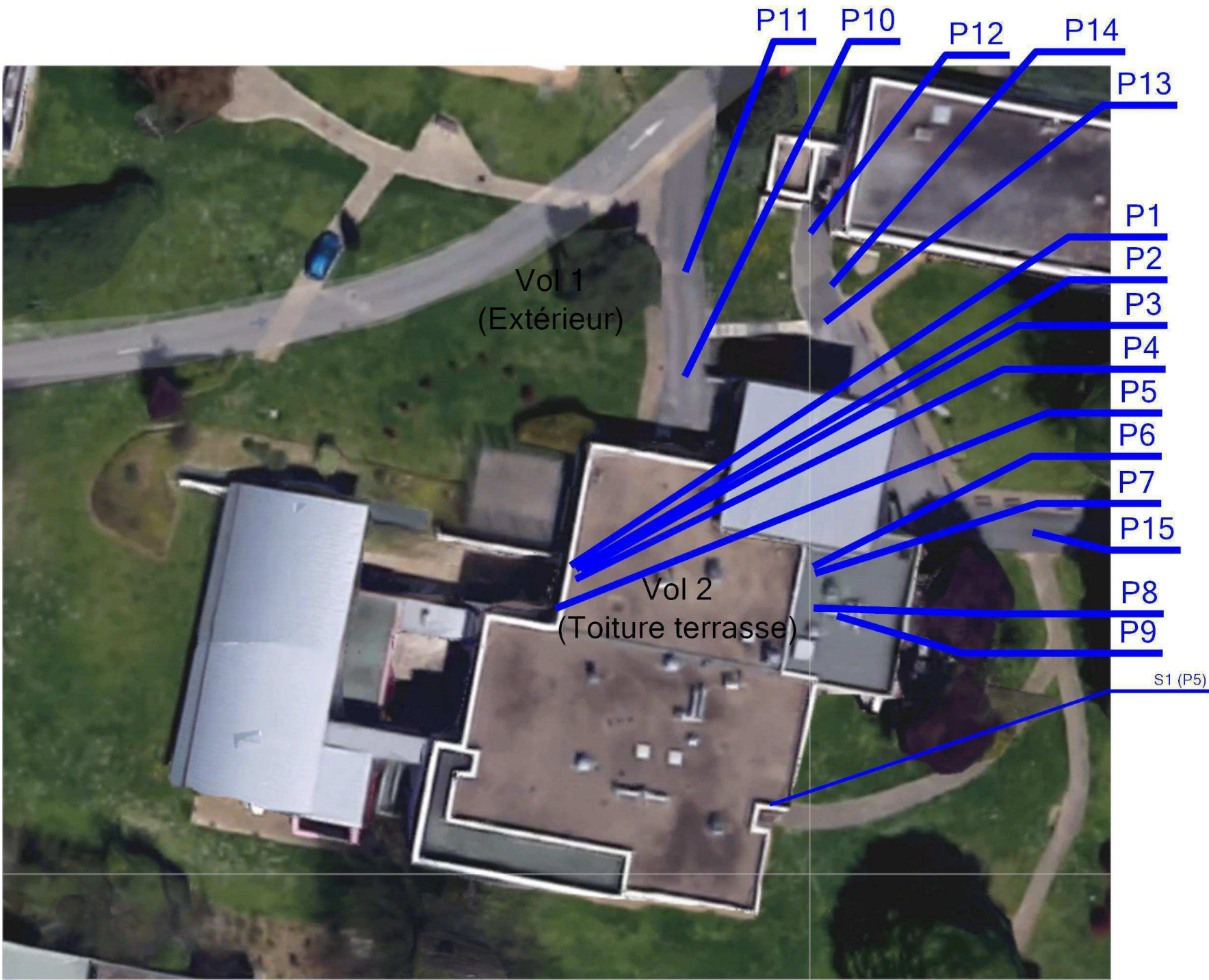

Légende

	Localisation dun prélèvement négatif
	Localisation dun sondage négatif

Légende



Périmètre d'intervention 1



RDC BAS - PÉRIMÈTRE D'INTERVENTION 1 - ACTIONS MENÉES

Référence:
002VE000101-2

Légende

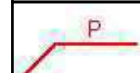

Localisation dun prélèvement positif



Localisation dun prélèvement
négatif

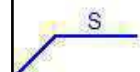

Localisation dun sondage négatif



Volume non visité

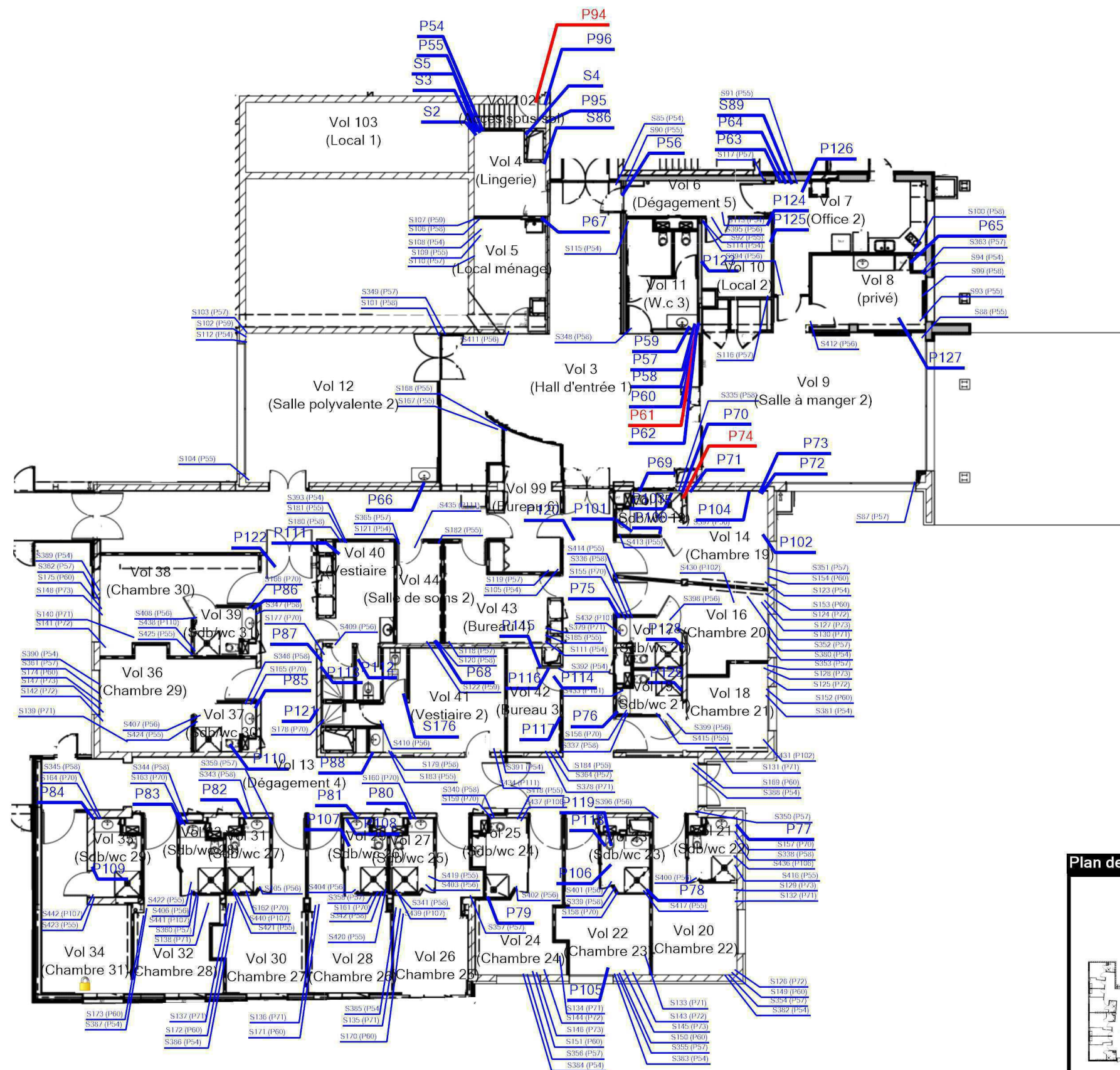

Plan de situation



Adresse du bien

15, RUE DU DOCTEUR MARCLAND
87025 LIMOGES

Désignation

BÂTIMENT BERGOUIGNAN

Date intervention

26/04/2022

Techniciens intervenant

CRASSAT THIBAUT

RDC BAS - PÉRIMÈTRE D'INTERVENTION 1 - MPCA TOUTES CATÉGORIES CONFONDUES

Référence:
002VE000101-2

Légende

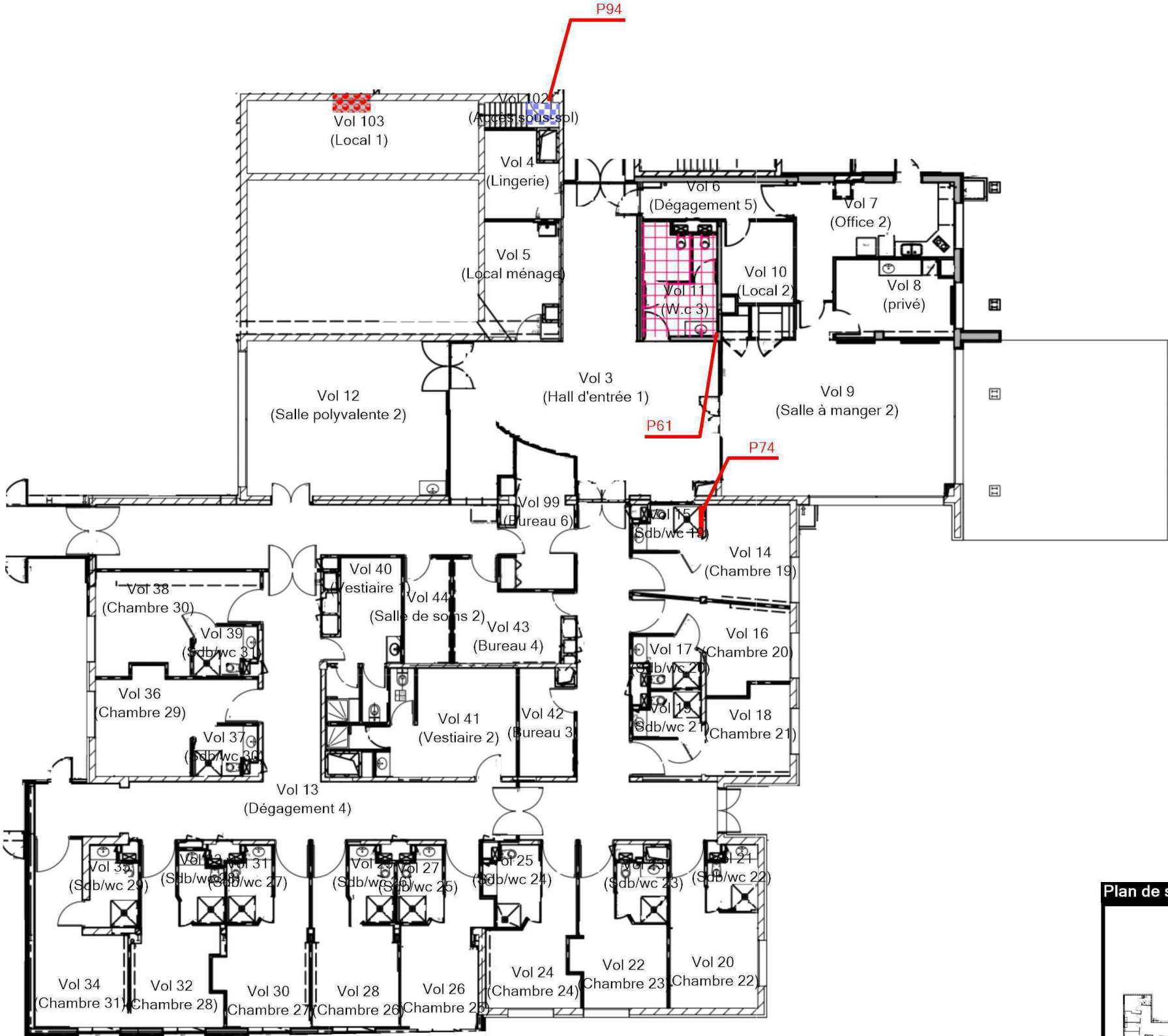

□ □ □ □ □



Adresse du bien	

15, RUE DU DOCTEUR MARCLAND
87025 LIMOGES

Désignation

BÂTIMENT BERGOUIGNAN

Date intervention

26/04/2022

Techniciens intervenant

CRASSAT THIBAUT

Légende

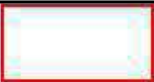

P74 : Peintures multiples

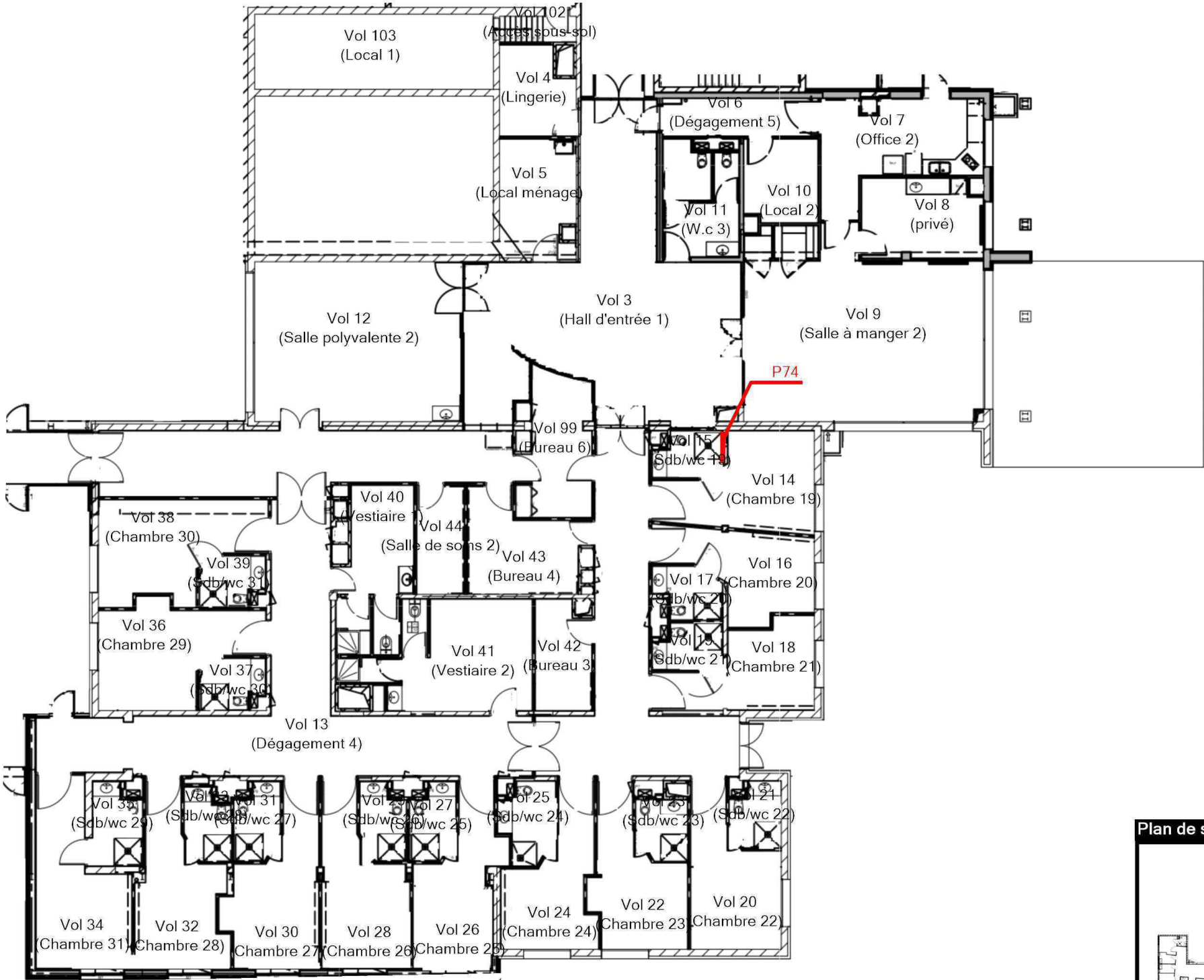

Plan de situation



RDC BAS - PÉRIMÈTRE D'INTERVENTION 1 - MPCA PLAFOND ET FAUX-PLAFONDS

Référence:
002VE000101-2

Légende

	<p>P61 : Enduit plâtre</p>
---	----------------------------

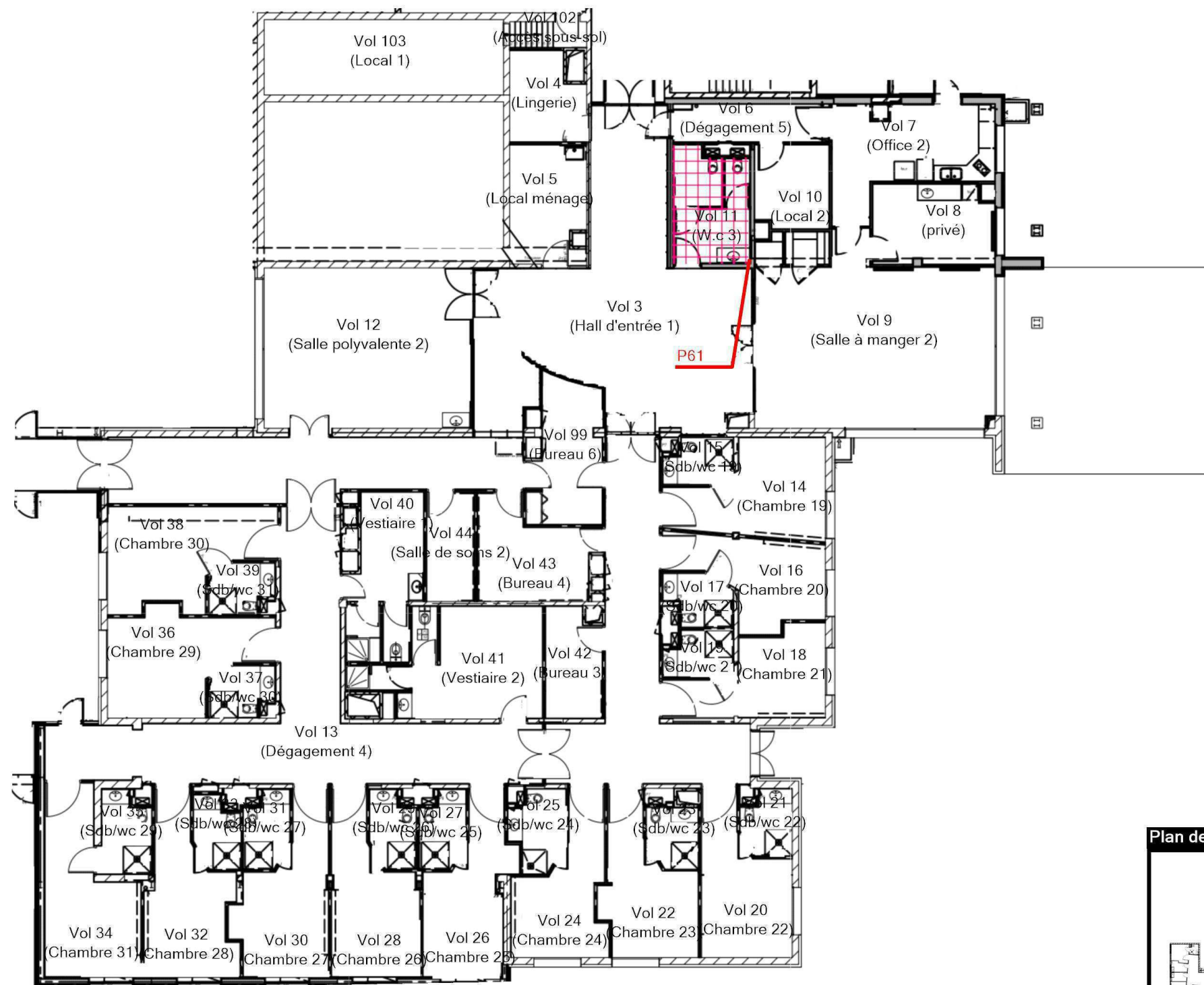

Plan de situation



Adresse du bien
15, RUE DU DOCTEUR MARCLAND 87025 LIMOGES

Désignation
BÂTIMENT BERGOUIGNAN

Date intervention
26/04/2022

Date intervention
26/04/2022

Techniciens intervenant
CRASSAT THIBAUT

Techniciens intervenant
CRASSAT THIBAUT

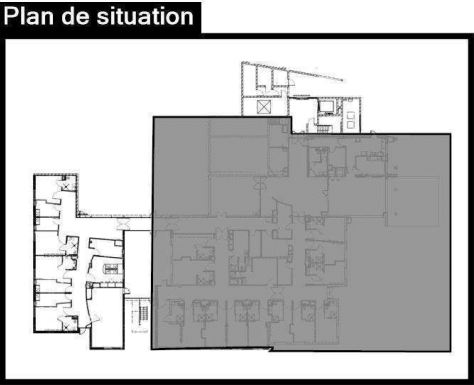
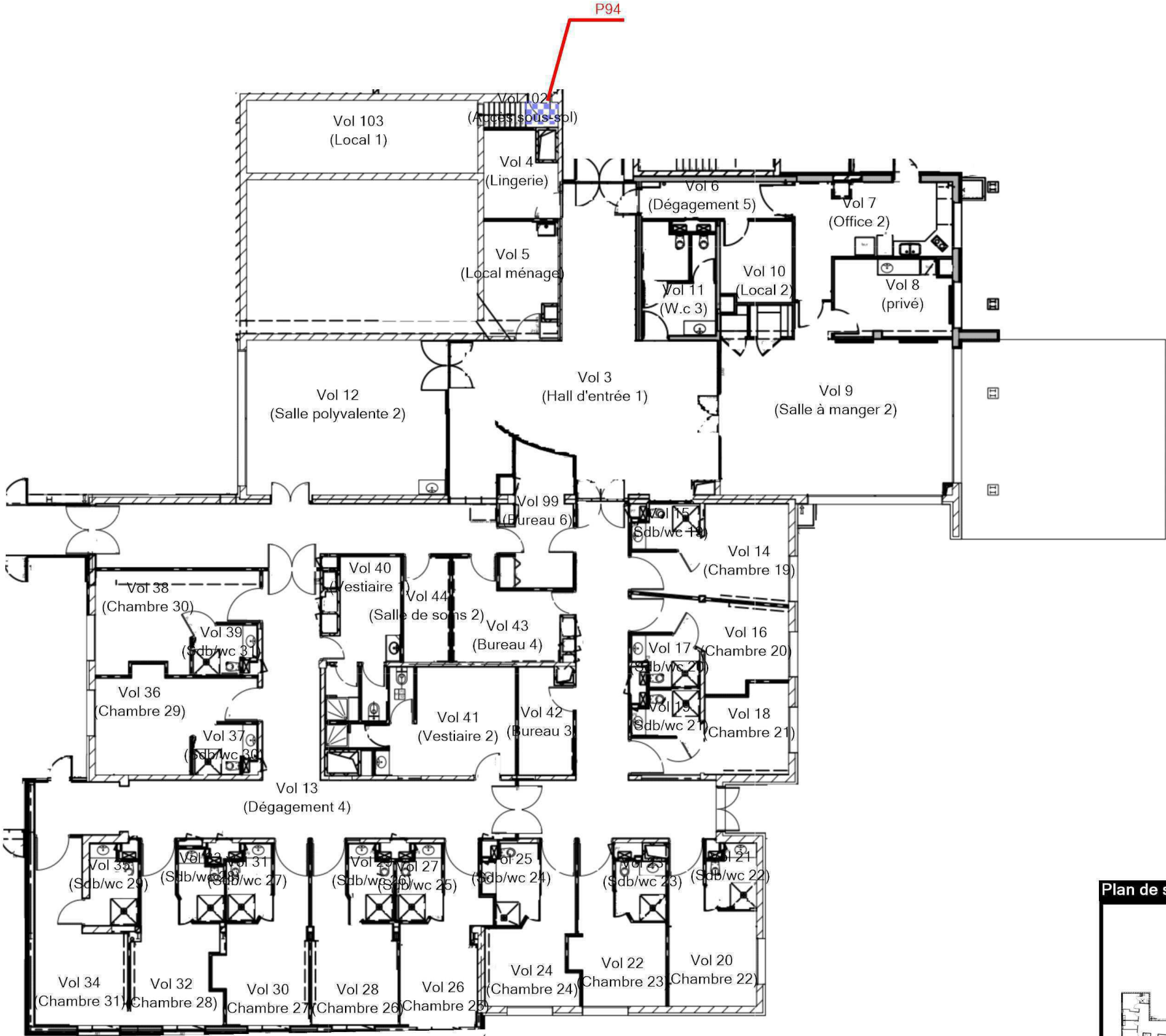

Légende

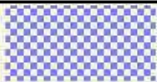

P94 : Colle noire

RDC BAS - PÉRIMÈTRE D'INTERVENTION 1 - MPCA CONDUITS, CANALISATIONS ET ÉQUIPEMENTS

Référence:
002VE000101-2

Légende

	S187: Conduit en fibres-ciment
---	--------------------------------

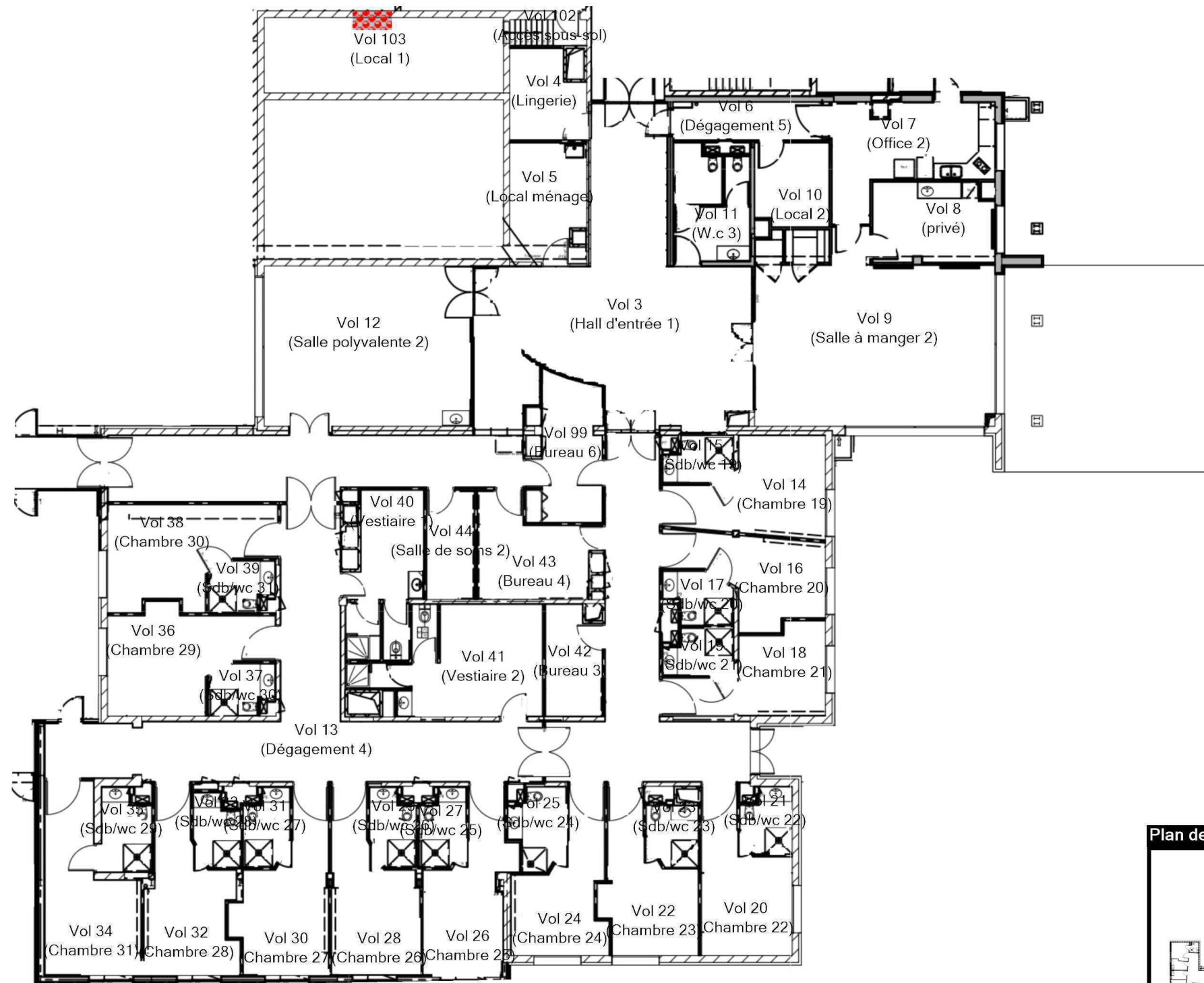

Plan de situation



Légende



Périmètre d'intervention 1



Périmètre d'intervention 2

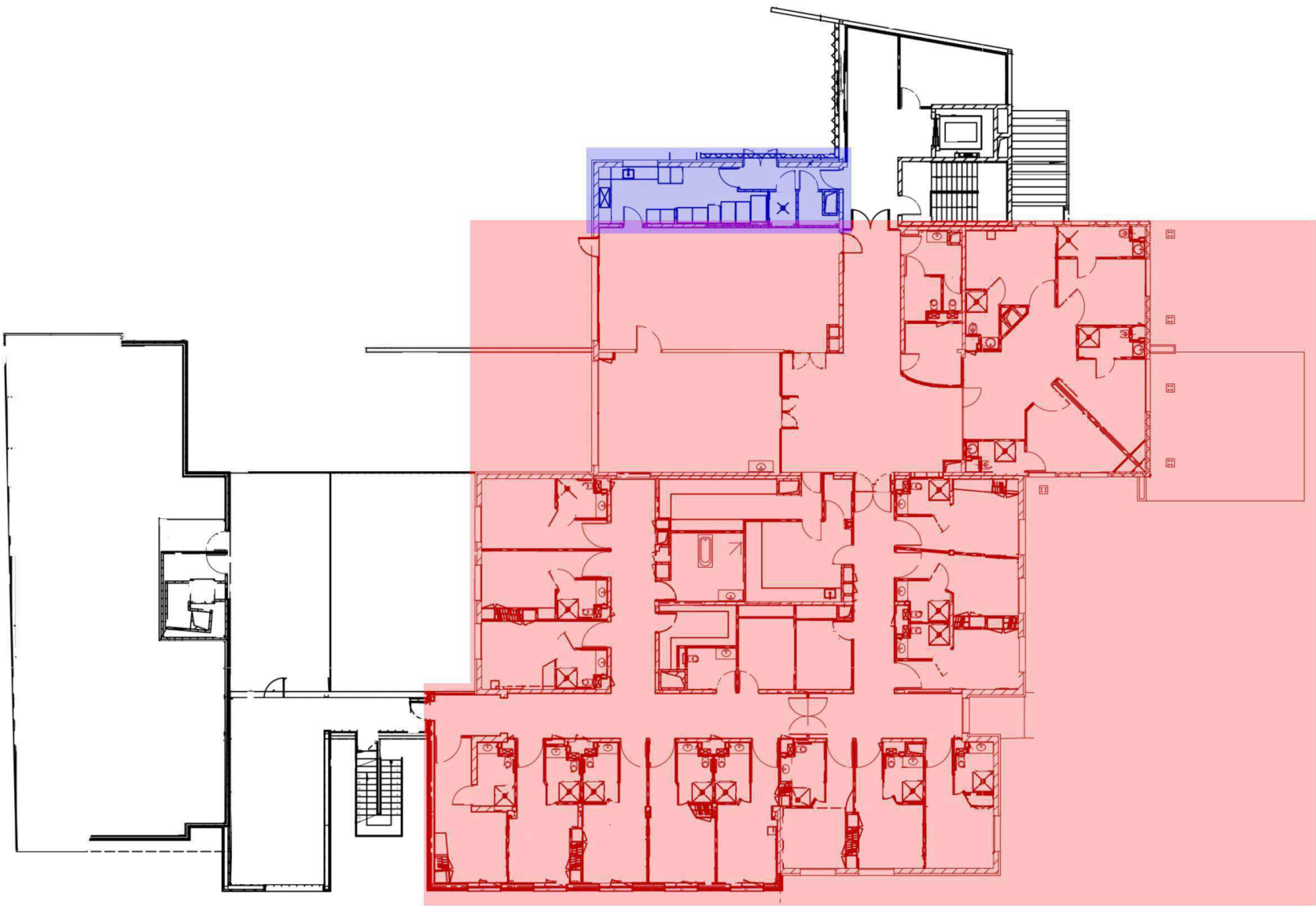

RDC HAUT - PÉRIMÈTRE D'INTERVENTION 1 - ACTIONS MENÉES

Référence:
002VE000101-2

Légende

	Localisation d'un prélèvement négatif

	Localisation dun sondage positif
	Localisation dun sondage negatif

CRASSAT THIBAUT

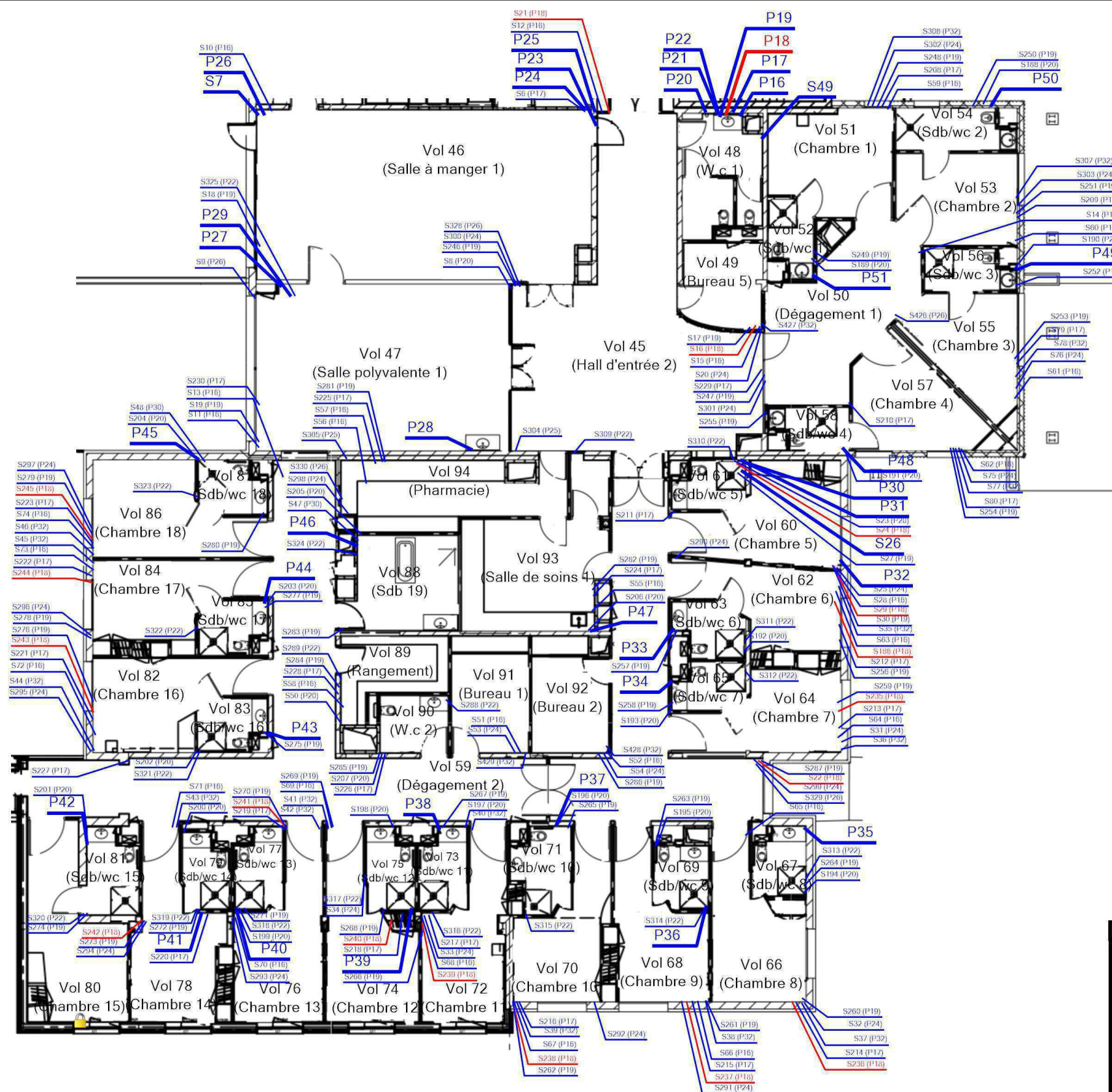

This architectural floor plan shows the second floor of the 'New House'. The plan is divided into several rooms, including a large central hall, a kitchen, a dining area, and a living area. The layout is complex, with multiple rooms and a central corridor. The plan is oriented with the entrance at the top left.

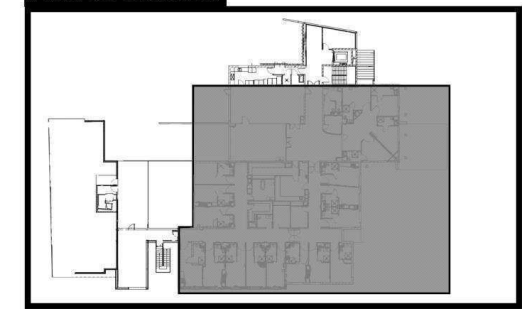

Référence:
002VE000101-2

P18 : Colle bitumineuse noire

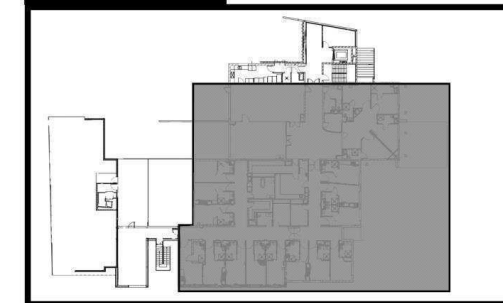

RDC HAUT - PÉRIMÈTRE D'INTERVENTION 1 - MPCA REVÊTEMENT DE SOL

Référence:
002VE000101-2

Légende

P18 : Colle bitumineuse noire

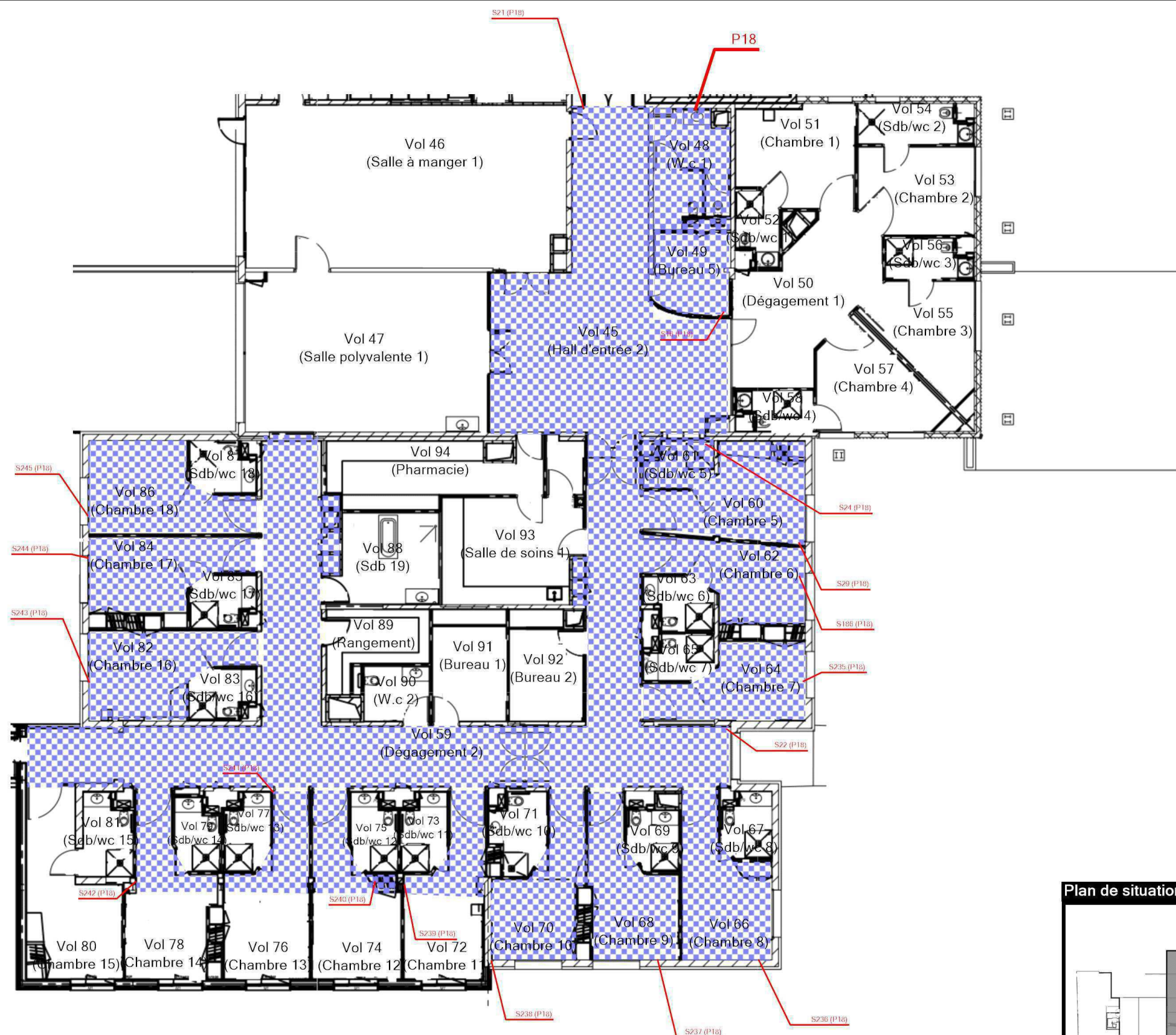

Plan de situatio

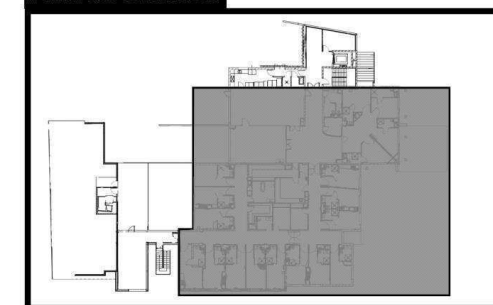

Adresse du bien

15, RUE DU DOCTEUR MARCLAND
87025 LIMOGES

Désignation

BÂTIMENT BERGOUIGNA

Date interventio

26/04/20

Technicien intervena

CRASSAT THIBAU

Légende

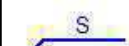
	Localisation dun prélèvement négatif
	Localisation dun sondage négatif

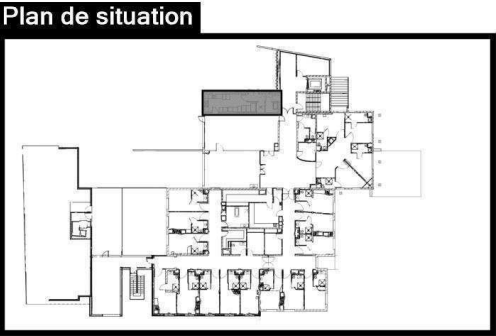
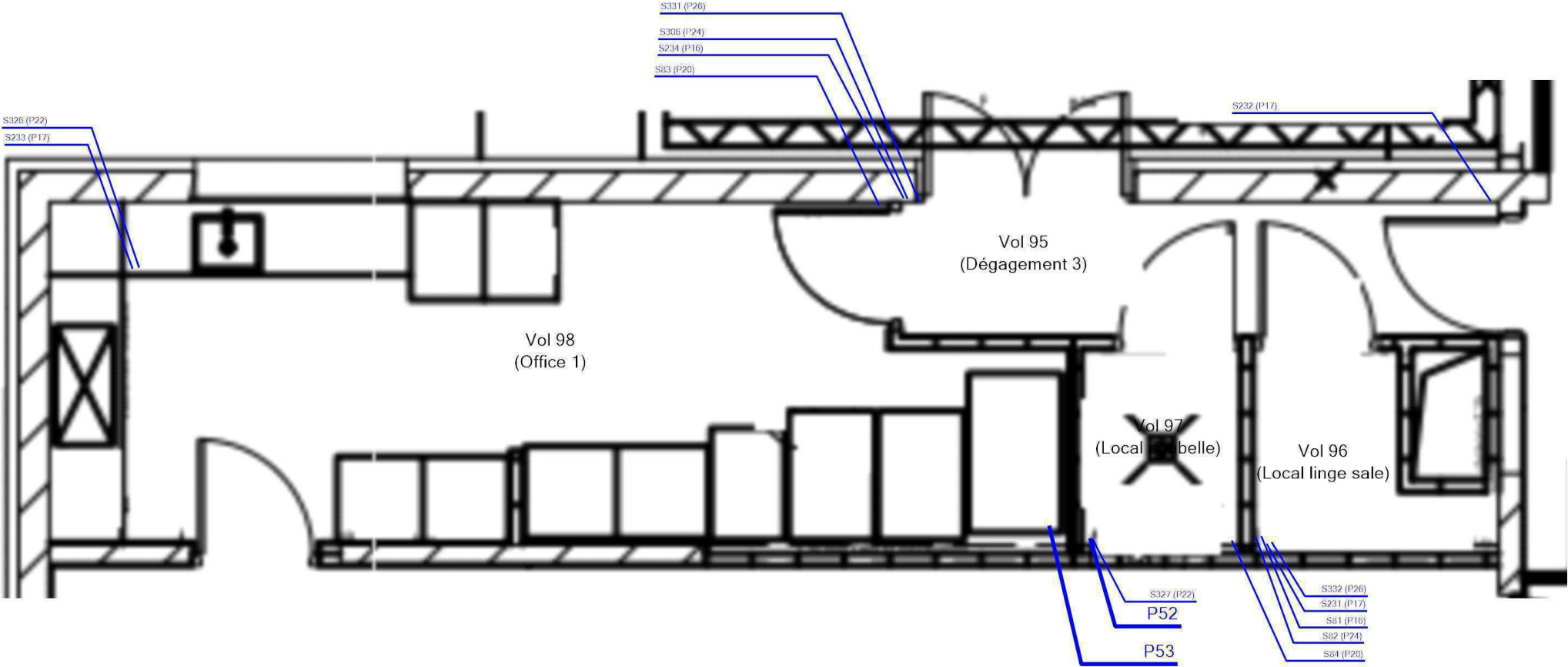

Vol 100
(Façades)

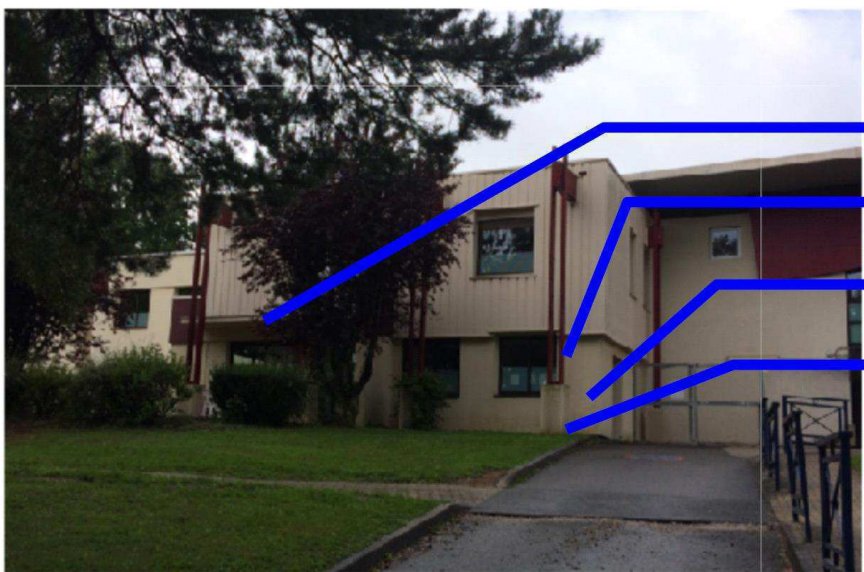

Légende

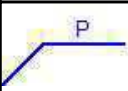

Localisation d'un prélèvement
négatif

Légende

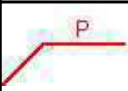

Localisation dun prélèvement positif

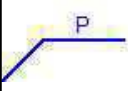

Localisation dun prélèvement négatif

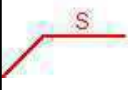

Localisation dun sondage positif

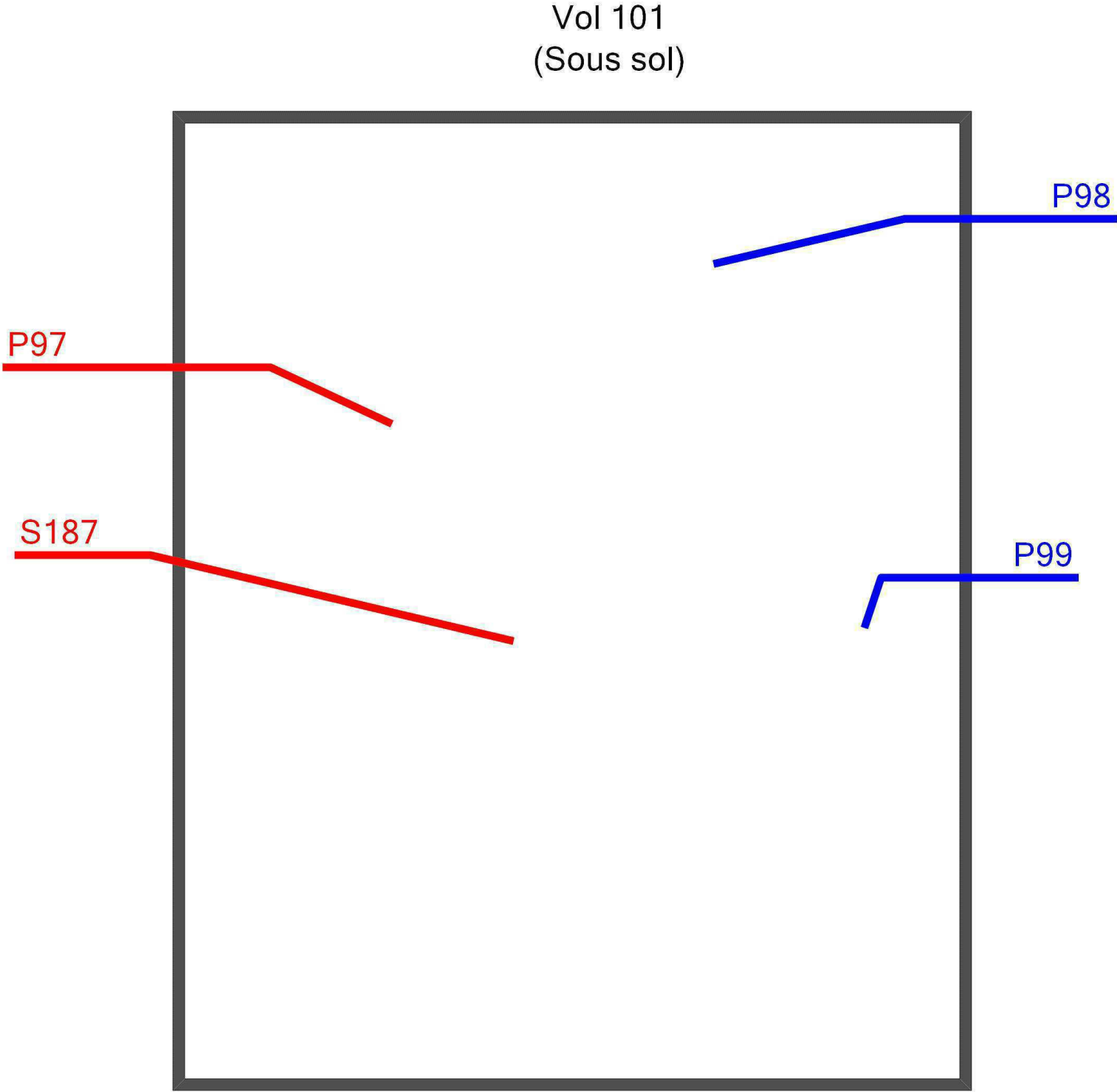

Légende



S187: Conduit en fibres-ciment



P97 : FIBRE CIMENT

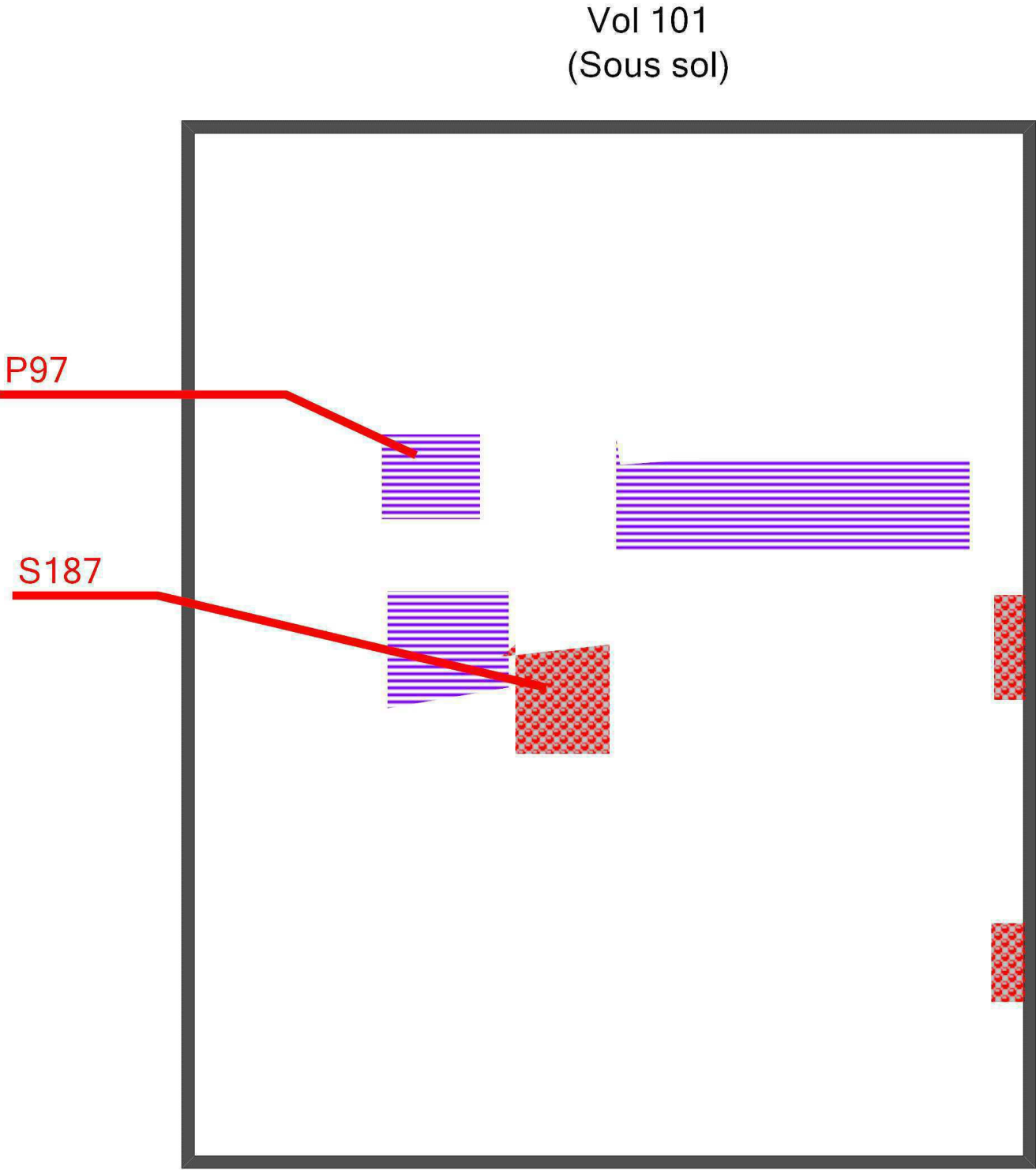

Légende



S187: Conduit en fibres-ciment

Vol 101
(Sous sol)

S187

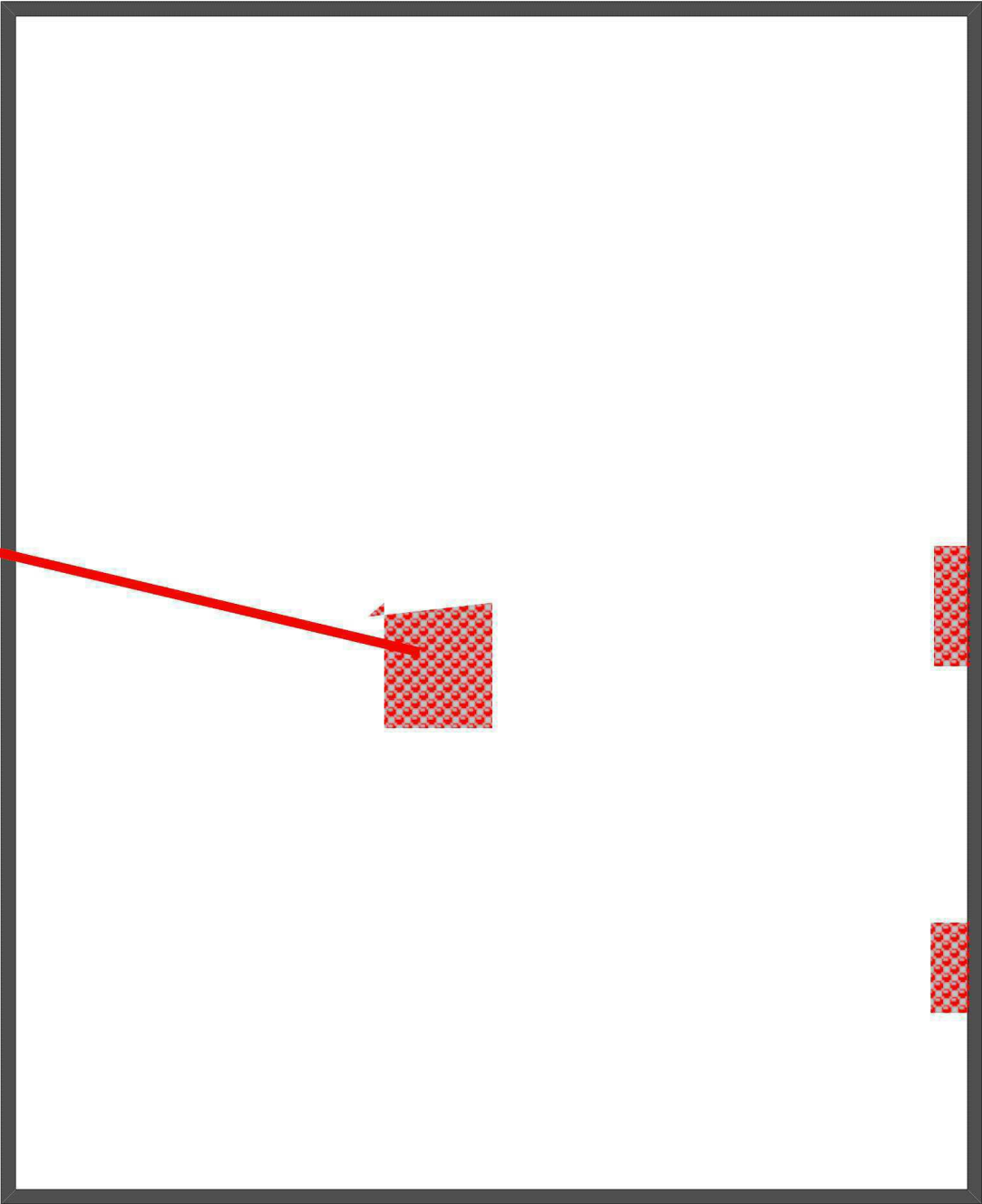

Légende



P97 : FIBRE CIMENT

Vol 101
(Sous sol)

P97

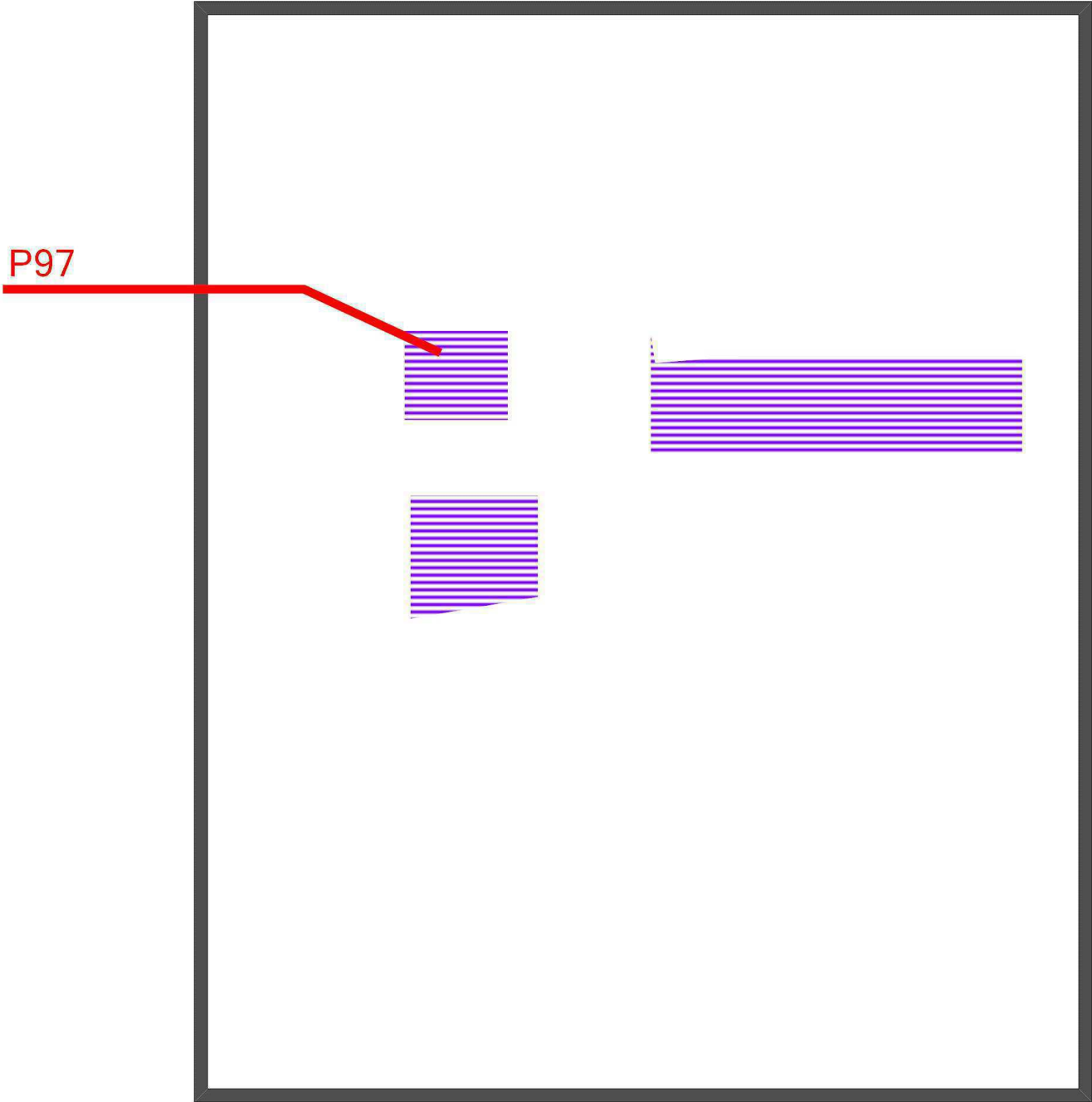

ANNEXE : REPORTAGE PHOTOGRAPHIQUE

 Photos représentant des matériaux et produits contenant de l'amiante

Référence	Localisation	Action
002VE000101 n°89 - 1 (P89)	Façades - Vol 100 (Façades)	Prélèvement négatif
002VE000101 n°90 - 1 (P90)	Façades - Vol 100 (Façades)	Prélèvement négatif
002VE000101 n°91 - 1 (P91)	Façades - Vol 100 (Façades)	Prélèvement négatif
002VE000101 n°92 - 1 (P92)	Façades - Vol 100 (Façades)	Prélèvement négatif
002VE000101 n°93 - 1 (P93)	Façades - Vol 100 (Façades)	Prélèvement négatif
002VE000101 n°54 - 1 (P54)	RDC BAS - Vol 4 (Lingerie)	Prélèvement négatif
002VE000101 n°55 - 1 (P55)	RDC BAS - Vol 4 (Lingerie)	Prélèvement négatif
002VE000101 n°56 - 1 (P56)	RDC BAS - Vol 3 (Hall d'entrée 1)	Prélèvement négatif
002VE000101 n°57 - 1 (P57)	RDC BAS - Vol 11 (W.c 3)	Prélèvement négatif
002VE000101 n°58 - 1 (P58)	RDC BAS - Vol 11 (W.c 3)	Prélèvement négatif
002VE000101 n°59 - 1 (P59)	RDC BAS - Vol 11 (W.c 3)	Prélèvement négatif
002VE000101 n°60 - 1 (P60)	RDC BAS - Vol 11 (W.c 3)	Prélèvement négatif
002VE000101 n°61 - 1 (P61)	RDC BAS - Vol 11 (W.c 3)	Prélèvement positif
002VE000101 n°62 - 1 (P62)	RDC BAS - Vol 11 (W.c 3)	Prélèvement négatif
002VE000101 n°63 - 1 (P63)	RDC BAS - Vol 7 (Office 2)	Prélèvement négatif
002VE000101 n°64 - 1 (P64)	RDC BAS - Vol 7 (Office 2)	Prélèvement négatif
002VE000101 n°65 - 1 (P65)	RDC BAS - Vol 8 (privé)	Prélèvement négatif
002VE000101 n°66 - 1 (P66)	RDC BAS - Vol 12 (Salle polyvalente 2)	Prélèvement négatif
002VE000101 n°67 - 1 (P67)	RDC BAS - Vol 5 (Local ménage)	Prélèvement négatif
002VE000101 n°68 - 1 (P68)	RDC BAS - Vol 44 (Salle de soins 2)	Prélèvement négatif
002VE000101 n°69 - 1 (P69)	RDC BAS - Vol 15 (Sdb/wc 19)	Prélèvement négatif
002VE000101 n°70 - 1 (P70)	RDC BAS - Vol 15 (Sdb/wc 19)	Prélèvement négatif
002VE000101 n°71 - 1 (P71)	RDC BAS - Vol 14 (Chambre 19)	Prélèvement négatif
002VE000101 n°72 - 1 (P72)	RDC BAS - Vol 14 (Chambre 19)	Prélèvement négatif
002VE000101 n°73 - 1 (P73)	RDC BAS - Vol 14 (Chambre 19)	Prélèvement négatif
002VE000101 n°74 - 1 (P74)	RDC BAS - Vol 15 (Sdb/wc 19)	Prélèvement positif
002VE000101 n°75 - 1 (P75)	RDC BAS - Vol 17 (Sdb/wc 20)	Prélèvement négatif

002VE000101 n°76 - 1 (P76)	RDC BAS - Vol 19 (Sdb/wc 21)	Prélevement négatif
002VE000101 n°77 - 1 (P77)	RDC BAS - Vol 21 (Sdb/wc 22)	Prélevement négatif
002VE000101 n°78 - 1 (P78)	RDC BAS - Vol 23 (Sdb/wc 23)	Prélevement négatif
002VE000101 n°79 - 1 (P79)	RDC BAS - Vol 25 (Sdb/wc 24)	Prélevement négatif
002VE000101 n°80 - 1 (P80)	RDC BAS - Vol 27 (Sdb/wc 25)	Prélevement négatif
002VE000101 n°81 - 1 (P81)	RDC BAS - Vol 29 (Sdb/wc 26)	Prélevement négatif
002VE000101 n°82 - 1 (P82)	RDC BAS - Vol 31 (Sdb/wc 27)	Prélevement négatif
002VE000101 n°83 - 1 (P83)	RDC BAS - Vol 33 (Sdb/wc 28)	Prélevement négatif
002VE000101 n°84 - 1 (P84)	RDC BAS - Vol 35 (Sdb/wc 29)	Prélevement négatif
002VE000101 n°85 - 1 (P85)	RDC BAS - Vol 37 (Sdb/wc 30)	Prélevement négatif
002VE000101 n°86 - 1 (P86)	RDC BAS - Vol 39 (Sdb/wc 31)	Prélevement négatif
002VE000101 n°87 - 1 (P87)	RDC BAS - Vol 40 (Vestiaire 1)	Prélevement négatif
002VE000101 n°88 - 1 (P88)	RDC BAS - Vol 41 (Vestiaire 2)	Prélevement négatif
002VE000101 n°94 - 1 (P94)	RDC BAS - Vol 102 (Accès sous-sol)	Prélevement positif
002VE000101 n°95 - 1 (P95)	RDC BAS - Vol 102 (Accès sous-sol)	Prélevement négatif
002VE000101 n°96 - 1 (P96)	RDC BAS - Vol 102 (Accès sous-sol)	Prélevement négatif
002VE000101-1 n°100 - 1 (P100)	RDC BAS - Vol 15 (Sdb/wc 19)	Prélevement négatif
002VE000101-1 n°101 - 1 (P101)	RDC BAS - Vol 15 (Sdb/wc 19)	Prélevement négatif
002VE000101-1 n°102 - 1 (P102)	RDC BAS - Vol 14 (Chambre 19)	Prélevement négatif
002VE000101-1 n°103 - 1 (P103)	RDC BAS - Vol 15 (Sdb/wc 19)	Prélevement négatif
002VE000101-1 n°104 - 1 (P104)	RDC BAS - Vol 14 (Chambre 19)	Prélevement négatif
002VE000101-1 n°105 - 1 (P105)	RDC BAS - Vol 22 (Chambre 23)	Prélevement négatif
002VE000101-1 n°106 - 1 (P106)	RDC BAS - Vol 23 (Sdb/wc 23)	Prélevement négatif
002VE000101-1 n°107 - 1 (P107)	RDC BAS - Vol 29 (Sdb/wc 26)	Prélevement négatif
002VE000101-1 n°108 - 1 (P108)	RDC BAS - Vol 29 (Sdb/wc 26)	Prélevement négatif
002VE000101-1 n°109 - 1 (P109)	RDC BAS - Vol 35 (Sdb/wc 29)	Prélevement négatif
002VE000101-1 n°110 - 1 (P110)	RDC BAS - Vol 37 (Sdb/wc 30)	Prélevement négatif
002VE000101-1 n°111 - 1 (P111)	RDC BAS - Vol 40 (Vestiaire 1)	Prélevement négatif
002VE000101-1 n°112 - 1 (P112)	RDC BAS - Vol 40 (Vestiaire 1)	Prélevement négatif
002VE000101-1 n°113 - 1 (P113)	RDC BAS - Vol 40 (Vestiaire 1)	Prélevement négatif

002VE000101-1 n°114 - 1 (P114)	RDC BAS - Vol 42 (Bureau 3)	Prélevement négatif
002VE000101-1 n°115 - 1 (P115)	RDC BAS - Vol 42 (Bureau 3)	Prélevement négatif
002VE000101-1 n°116 - 1 (P116)	RDC BAS - Vol 42 (Bureau 3)	Prélevement négatif
002VE000101-1 n°117 - 1 (P117)	RDC BAS - Vol 42 (Bureau 3)	Prélevement négatif
002VE000101-1 n°118 - 1 (P118)	RDC BAS - Vol 23 (Sdb/wc 23)	Prélevement négatif
002VE000101-1 n°119 - 1 (P119)	RDC BAS - Vol 23 (Sdb/wc 23)	Prélevement négatif
002VE000101-1 n°120 - 1 (P120)	RDC BAS - Vol 13 (Dégagement 4)	Prélevement négatif
002VE000101-1 n°121 - 1 (P121)	RDC BAS - Vol 13 (Dégagement 4)	Prélevement négatif
002VE000101-1 n°122 - 1 (P122)	RDC BAS - Vol 13 (Dégagement 4)	Prélevement négatif
002VE000101-1 n°123 - 1 (P123)	RDC BAS - Vol 10 (Local 2)	Prélevement négatif
002VE000101-1 n°124 - 1 (P124)	RDC BAS - Vol 10 (Local 2)	Prélevement négatif
002VE000101-1 n°125 - 1 (P125)	RDC BAS - Vol 10 (Local 2)	Prélevement négatif
S2 - 1 (S2)	RDC BAS - Vol 4 (Lingerie)	Absence sur présentation de documents
S3 - 1 (S3)	RDC BAS - Vol 4 (Lingerie)	Absence sur présentation de documents
S4 - 1 (S4)	RDC BAS - Vol 4 (Lingerie)	Absence sur présentation de documents
S5 - 1 (S5)	RDC BAS - Vol 4 (Lingerie)	Absence sur présentation de documents
S86 - 1 (S86)	RDC BAS - Vol 4 (Lingerie)	Absence sur présentation de documents
S89 - 1 (S89)	RDC BAS - Vol 7 (Office 2)	Absence sur marquage du materiau
S176 - 1 (S176)	RDC BAS - Vol 41 (Vestiaire 2)	Absence sur marquage du materiau
002VE000101 n°16 - 1 (P16)	RDC HAUT - Vol 48 (W.c 1)	Prélevement négatif
002VE000101 n°17 - 1 (P17)	RDC HAUT - Vol 48 (W.c 1)	Prélevement négatif
002VE000101 n°18 - 1 (P18)	RDC HAUT - Vol 48 (W.c 1)	Prélevement positif
002VE000101 n°19 - 1 (P19)	RDC HAUT - Vol 48 (W.c 1)	Prélevement négatif
002VE000101 n°20 - 1 (P20)	RDC HAUT - Vol 48 (W.c 1)	Prélevement négatif
002VE000101 n°21 - 1 (P21)	RDC HAUT - Vol 48 (W.c 1)	Prélevement négatif
002VE000101 n°22 - 1 (P22)	RDC HAUT - Vol 48 (W.c 1)	Prélevement négatif
002VE000101 n°23 - 1 (P23)	RDC HAUT - Vol 45 (Hall d'entrée 2)	Prélevement négatif
002VE000101 n°24 - 1 (P24)	RDC HAUT - Vol 46 (Salle à manger 1)	Prélevement négatif
002VE000101 n°25 - 1 (P25)	RDC HAUT - Vol 46 (Salle à manger 1)	Prélevement négatif
002VE000101 n°26 - 1 (P26)	RDC HAUT - Vol 46 (Salle à manger 1)	Prélevement négatif

002VE000101 n°27 - 1 (P27)	RDC HAUT - Vol 47 (Salle polyvalente 1)	Prélevement négatif
002VE000101 n°28 - 1 (P28)	RDC HAUT - Vol 47 (Salle polyvalente 1)	Prélevement négatif
002VE000101 n°29 - 1 (P29)	RDC HAUT - Vol 47 (Salle polyvalente 1)	Prélevement négatif
002VE000101 n°30 - 1 (P30)	RDC HAUT - Vol 61 (Sdb/wc 5)	Prélevement négatif
002VE000101 n°31 - 1 (P31)	RDC HAUT - Vol 61 (Sdb/wc 5)	Prélevement négatif
002VE000101 n°32 - 1 (P32)	RDC HAUT - Vol 60 (Chambre 5)	Prélevement négatif
002VE000101 n°33 - 1 (P33)	RDC HAUT - Vol 63 (Sdb/wc 6)	Prélevement négatif
002VE000101 n°34 - 1 (P34)	RDC HAUT - Vol 65 (Sdb/wc 7)	Prélevement négatif
002VE000101 n°35 - 1 (P35)	RDC HAUT - Vol 67 (Sdb/wc 8)	Prélevement négatif
002VE000101 n°36 - 1 (P36)	RDC HAUT - Vol 69 (Sdb/wc 9)	Prélevement négatif
002VE000101 n°37 - 1 (P37)	RDC HAUT - Vol 71 (Sdb/wc 10)	Prélevement négatif
002VE000101 n°38 - 1 (P38)	RDC HAUT - Vol 73 (Sdb/wc 11)	Prélevement négatif
002VE000101 n°39 - 1 (P39)	RDC HAUT - Vol 75 (Sdb/wc 12)	Prélevement négatif
002VE000101 n°40 - 1 (P40)	RDC HAUT - Vol 77 (Sdb/wc 13)	Prélevement négatif
002VE000101 n°41 - 1 (P41)	RDC HAUT - Vol 79 (Sdb/wc 14)	Prélevement négatif
002VE000101 n°42 - 1 (P42)	RDC HAUT - Vol 81 (Sdb/wc 15)	Prélevement négatif
002VE000101 n°43 - 1 (P43)	RDC HAUT - Vol 83 (Sdb/wc 16)	Prélevement négatif
002VE000101 n°44 - 2 (P44)	RDC HAUT - Vol 85 (Sdb/wc 17)	Prélevement négatif
002VE000101 n°45 - 1 (P45)	RDC HAUT - Vol 87 (Sdb/wc 18)	Prélevement négatif
002VE000101 n°46 - 1 (P46)	RDC HAUT - Vol 88 (Sdb 19)	Prélevement négatif
002VE000101 n°47 - 1 (P47)	RDC HAUT - Vol 93 (Salle de soins 1)	Prélevement négatif
002VE000101 n°48 - 1 (P48)	RDC HAUT - Vol 58 (Sdb/wc 4)	Prélevement négatif
002VE000101 n°49 - 1 (P49)	RDC HAUT - Vol 56 (Sdb/wc 3)	Prélevement négatif
002VE000101 n°50 - 1 (P50)	RDC HAUT - Vol 54 (Sdb/wc 2)	Prélevement négatif
002VE000101 n°51 - 1 (P51)	RDC HAUT - Vol 52 (Sdb/wc 1)	Prélevement négatif
002VE000101 n°52 - 1 (P52)	RDC HAUT - Vol 97 (Local poubelle)	Prélevement négatif
002VE000101 n°53 - 1 (P53)	RDC HAUT - Vol 98 (Office 1)	Prélevement négatif
S7 - 1 (S7)	RDC HAUT - Vol 46 (Salle à manger 1)	Absence sur marquage du materiau
S26 - 1 (S26)	RDC HAUT - Vol 61 (Sdb/wc 5)	Absence sur marquage du materiau
S49 - 1 (S49)	RDC HAUT - Vol 48 (W.c 1)	Absence sur marquage du materiau

002VE000101 n°97 - 1 (P97)	Sous sol - Vol 101 (Sous sol)	Prélevement positif
002VE000101 n°98 - 1 (P98)	Sous sol - Vol 101 (Sous sol)	Prélevement négatif
002VE000101 n°99 - 1 (P99)	Sous sol - Vol 101 (Sous sol)	Prélevement négatif
S187 - 4 (S187)	Sous sol - Vol 101 (Sous sol)	Présence sur décision de l'opérateur de repérage
002VE000101 n°1 - 1 (P1)	vue aérienne - Vol 2 (Toiture terrasse)	Prélevement négatif
002VE000101 n°2 - 1 (P2)	vue aérienne - Vol 2 (Toiture terrasse)	Prélevement négatif
002VE000101 n°3 - 1 (P3)	vue aérienne - Vol 2 (Toiture terrasse)	Prélevement négatif
002VE000101 n°4 - 1 (P4)	vue aérienne - Vol 2 (Toiture terrasse)	Prélevement négatif
002VE000101 n°5 - 1 (P5)	vue aérienne - Vol 2 (Toiture terrasse)	Prélevement négatif
002VE000101 n°6 - 1 (P6)	vue aérienne - Vol 2 (Toiture terrasse)	Prélevement négatif
002VE000101 n°7 - 1 (P7)	vue aérienne - Vol 2 (Toiture terrasse)	Prélevement négatif
002VE000101 n°8 - 1 (P8)	vue aérienne - Vol 2 (Toiture terrasse)	Prélevement négatif
002VE000101 n°9 - 1 (P9)	vue aérienne - Vol 2 (Toiture terrasse)	Prélevement négatif
002VE000101 n°10 - 1 (P10)	vue aérienne - Vol 1 (Extérieur)	Prélevement négatif
002VE000101 n°11 - 1 (P11)	vue aérienne - Vol 1 (Extérieur)	Prélevement négatif
002VE000101 n°12 - 1 (P12)	vue aérienne - Vol 1 (Extérieur)	Prélevement négatif
002VE000101 n°13 - 1 (P13)	vue aérienne - Vol 1 (Extérieur)	Prélevement négatif
002VE000101 n°14 - 1 (P14)	vue aérienne - Vol 1 (Extérieur)	Prélevement négatif
002VE000101 n°15 - 1 (P15)	vue aérienne - Vol 1 (Extérieur)	Prélevement négatif



002VE000101 n°1 - 1 (P1) - vue aérienne - Vol 2 (Toiture terrasse)



002VE000101 n°2 - 1 (P2) - vue aérienne - Vol 2 (Toiture terrasse)



002VE000101 n°3 - 1 (P3) - vue aérienne - Vol 2 (Toiture terrasse)



002VE000101 n°4 - 1 (P4) - vue aérienne - Vol 2 (Toiture terrasse)



002VE000101 n°5 - 1 (P5) - vue aérienne - Vol 2 (Toiture terrasse)



002VE000101 n°6 - 1 (P6) - vue aérienne - Vol 2 (Toiture terrasse)



002VE000101 n°7 - 1 (P7) - vue aérienne - Vol 2 (Toiture terrasse)



002VE000101 n°8 - 1 (P8) - vue aérienne - Vol 2 (Toiture terrasse)



002VE000101 n°9 - 1 (P9) - vue aérienne - Vol 2 (Toiture terrasse)



002VE000101 n°10 - 1 (P10) - vue aérienne - Vol 1 (Extérieur)



002VE000101 n°11 - 1 (P11) - vue aérienne - Vol 1 (Extérieur)



002VE000101 n°12 - 1 (P12) - vue aérienne - Vol 1 (Extérieur)



002VE000101 n°13 - 1 (P13) - vue aérienne - Vol 1
(Extérieur)



002VE000101 n°14 - 1 (P14) - vue aérienne - Vol 1
(Extérieur)



002VE000101 n°15 - 1 (P15) - vue aérienne - Vol 1
(Extérieur)



002VE000101 n°16 - 1 (P16) - RDC HAUT - Vol 48
(W.c 1)



002VE000101 n°17 - 1 (P17) - RDC HAUT - Vol 48 (W.c
1)



002VE000101 n°18 - 1 (P18) - RDC HAUT - Vol 48
(W.c 1)



002VE000101 n°19 - 1 (P19) - RDC HAUT - Vol 48 (W.c 1)



002VE000101 n°20 - 1 (P20) - RDC HAUT - Vol 48 (W.c 1)



002VE000101 n°21 - 1 (P21) - RDC HAUT - Vol 48 (W.c 1)



002VE000101 n°22 - 1 (P22) - RDC HAUT - Vol 48 (W.c 1)



002VE000101 n°23 - 1 (P23) - RDC HAUT - Vol 45 (Hall d'entrée 2)



002VE000101 n°24 - 1 (P24) - RDC HAUT - Vol 46 (Salle à manger 1)



002VE000101 n°25 - 1 (P25) - RDC HAUT - Vol 46 (Salle à manger 1)

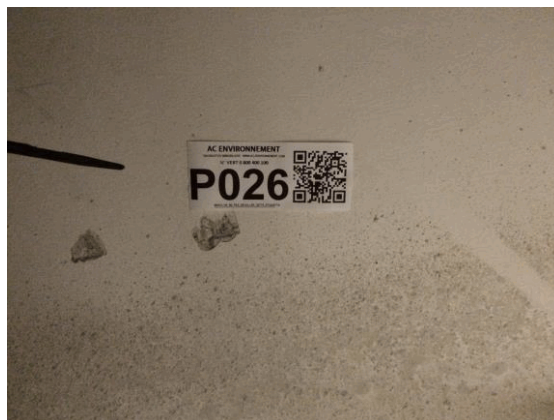

002VE000101 n°26 - 1 (P26) - RDC HAUT - Vol 46 (Salle à manger 1)



002VE000101 n°27 - 1 (P27) - RDC HAUT - Vol 47 (Salle polyvalente 1)

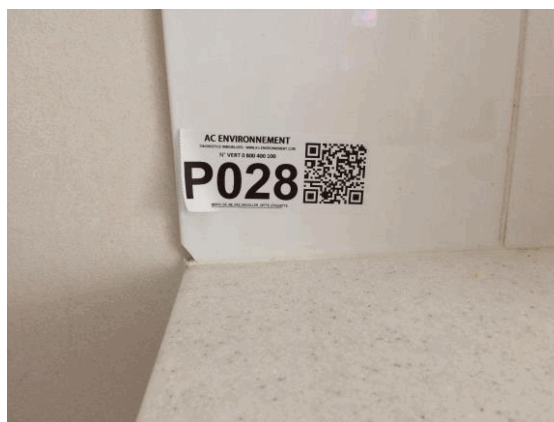

002VE000101 n°28 - 1 (P28) - RDC HAUT - Vol 47 (Salle polyvalente 1)



002VE000101 n°29 - 1 (P29) - RDC HAUT - Vol 47 (Salle polyvalente 1)



002VE000101 n°30 - 1 (P30) - RDC HAUT - Vol 61 (Sdb/wc 5)



002VE000101 n°31 - 1 (P31) - RDC HAUT - Vol 61
(Sdb/wc 5)



002VE000101 n°32 - 1 (P32) - RDC HAUT - Vol 60
(Chambre 5)



002VE000101 n°33 - 1 (P33) - RDC HAUT - Vol 63
(Sdb/wc 6)



002VE000101 n°34 - 1 (P34) - RDC HAUT - Vol 65
(Sdb/wc 7)



002VE000101 n°35 - 1 (P35) - RDC HAUT - Vol 67
(Sdb/wc 8)



002VE000101 n°36 - 1 (P36) - RDC HAUT - Vol 69
(Sdb/wc 9)



002VE000101 n°37 - 1 (P37) - RDC HAUT - Vol 71
(Sdb/wc 10)



002VE000101 n°38 - 1 (P38) - RDC HAUT - Vol 73
(Sdb/wc 11)



002VE000101 n°39 - 1 (P39) - RDC HAUT - Vol 75
(Sdb/wc 12)

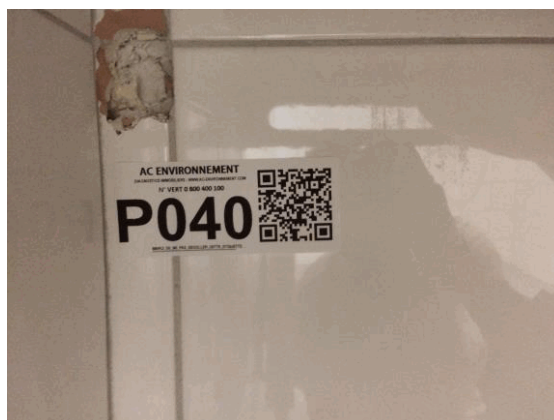

002VE000101 n°40 - 1 (P40) - RDC HAUT - Vol 77
(Sdb/wc 13)



002VE000101 n°41 - 1 (P41) - RDC HAUT - Vol 79
(Sdb/wc 14)



002VE000101 n°42 - 1 (P42) - RDC HAUT - Vol 81
(Sdb/wc 15)



002VE000101 n°43 - 1 (P43) - RDC HAUT - Vol 83
(Sdb/wc 16)



002VE000101 n°44 - 2 (P44) - RDC HAUT - Vol 85
(Sdb/wc 17)



002VE000101 n°45 - 1 (P45) - RDC HAUT - Vol 87
(Sdb/wc 18)



002VE000101 n°46 - 1 (P46) - RDC HAUT - Vol 88
(Sdb 19)



002VE000101 n°47 - 1 (P47) - RDC HAUT - Vol 93 (Salle
de soins 1)



002VE000101 n°48 - 1 (P48) - RDC HAUT - Vol 58
(Sdb/wc 4)



002VE000101 n°49 - 1 (P49) - RDC HAUT - Vol 56
(Sdb/wc 3)



002VE000101 n°50 - 1 (P50) - RDC HAUT - Vol 54
(Sdb/wc 2)



002VE000101 n°51 - 1 (P51) - RDC HAUT - Vol 52
(Sdb/wc 1)



002VE000101 n°52 - 1 (P52) - RDC HAUT - Vol 97
(Local poubelle)



002VE000101 n°53 - 1 (P53) - RDC HAUT - Vol 98
(Office 1)



002VE000101 n°54 - 1 (P54) - RDC BAS - Vol 4
(Lingerie)



002VE000101 n°55 - 1 (P55) - RDC BAS - Vol 4
(Lingerie)

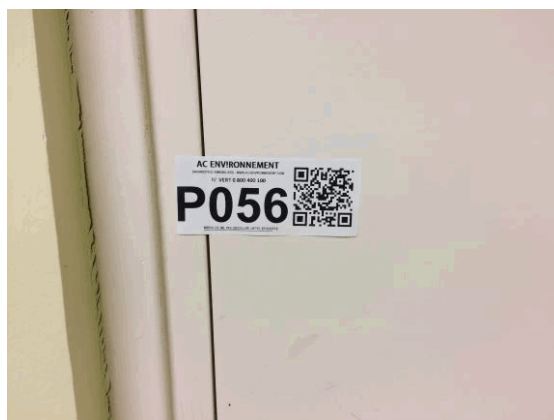

002VE000101 n°56 - 1 (P56) - RDC BAS - Vol 3 (Hall
d'entrée 1)



002VE000101 n°57 - 1 (P57) - RDC BAS - Vol 11 (W.c 3)



002VE000101 n°58 - 1 (P58) - RDC BAS - Vol 11 (W.c
3)



002VE000101 n°59 - 1 (P59) - RDC BAS - Vol 11 (W.c 3)



002VE000101 n°60 - 1 (P60) - RDC BAS - Vol 11 (W.c
3)



002VE000101 n°61 - 1 (P61) - RDC BAS - Vol 11 (W.c 3)

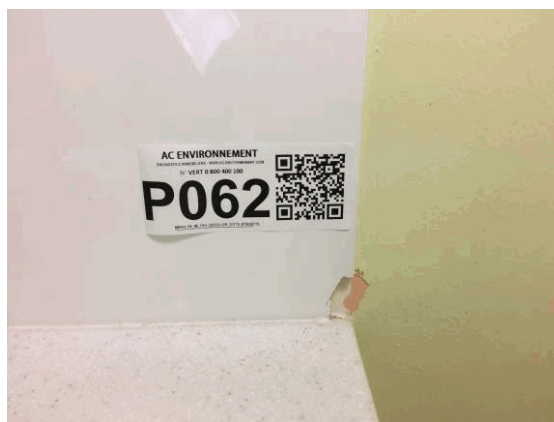

002VE000101 n°62 - 1 (P62) - RDC BAS - Vol 11 (W.c 3)



002VE000101 n°63 - 1 (P63) - RDC BAS - Vol 7 (Office 2)



002VE000101 n°64 - 1 (P64) - RDC BAS - Vol 7 (Office 2)



002VE000101 n°65 - 1 (P65) - RDC BAS - Vol 8 (privé)



002VE000101 n°66 - 1 (P66) - RDC BAS - Vol 12 (Salle polyvalente 2)



002VE000101 n°67 - 1 (P67) - RDC BAS - Vol 5 (Local ménage)



002VE000101 n°68 - 1 (P68) - RDC BAS - Vol 44 (Salle de soins 2)



002VE000101 n°69 - 1 (P69) - RDC BAS - Vol 15 (Sdb/wc 19)



002VE000101 n°70 - 1 (P70) - RDC BAS - Vol 15 (Sdb/wc 19)



002VE000101 n°71 - 1 (P71) - RDC BAS - Vol 14 (Chambre 19)



002VE000101 n°72 - 1 (P72) - RDC BAS - Vol 14 (Chambre 19)



002VE000101 n°73 - 1 (P73) - RDC BAS - Vol 14
(Chambre 19)



002VE000101 n°74 - 1 (P74) - RDC BAS - Vol 15
(Sdb/wc 19)



002VE000101 n°75 - 1 (P75) - RDC BAS - Vol 17
(Sdb/wc 20)



002VE000101 n°76 - 1 (P76) - RDC BAS - Vol 19
(Sdb/wc 21)



002VE000101 n°77 - 1 (P77) - RDC BAS - Vol 21
(Sdb/wc 22)



002VE000101 n°78 - 1 (P78) - RDC BAS - Vol 23
(Sdb/wc 23)



002VE000101 n°79 - 1 (P79) - RDC BAS - Vol 25
(Sdb/wc 24)



002VE000101 n°80 - 1 (P80) - RDC BAS - Vol 27
(Sdb/wc 25)



002VE000101 n°81 - 1 (P81) - RDC BAS - Vol 29
(Sdb/wc 26)



002VE000101 n°82 - 1 (P82) - RDC BAS - Vol 31
(Sdb/wc 27)



002VE000101 n°83 - 1 (P83) - RDC BAS - Vol 33
(Sdb/wc 28)



002VE000101 n°84 - 1 (P84) - RDC BAS - Vol 35
(Sdb/wc 29)



002VE000101 n°85 - 1 (P85) - RDC BAS - Vol 37
(Sdb/wc 30)



002VE000101 n°86 - 1 (P86) - RDC BAS - Vol 39
(Sdb/wc 31)



002VE000101 n°87 - 1 (P87) - RDC BAS - Vol 40
(Vestiaire 1)



002VE000101 n°88 - 1 (P88) - RDC BAS - Vol 41
(Vestiaire 2)



002VE000101 n°89 - 1 (P89) - Façades - Vol 100
(Façades)



002VE000101 n°90 - 1 (P90) - Façades - Vol 100
(Façades)



002VE000101 n°91 - 1 (P91) - Façades - Vol 100
(Façades)



002VE000101 n°92 - 1 (P92) - Façades - Vol 100
(Façades)



002VE000101 n°93 - 1 (P93) - Façades - Vol 100
(Façades)



002VE000101 n°94 - 1 (P94) - RDC BAS - Vol 102
(Accès sous-sol)



002VE000101 n°95 - 1 (P95) - RDC BAS - Vol 102
(Accès sous-sol)



002VE000101 n°96 - 1 (P96) - RDC BAS - Vol 102
(Accès sous-sol)



002VE000101 n°97 - 1 (P97) - Sous sol - Vol 101 (Sous sol)



002VE000101 n°98 - 1 (P98) - Sous sol - Vol 101 (Sous sol)



002VE000101 n°99 - 1 (P99) - Sous sol - Vol 101 (Sous sol)



002VE000101-1 n°100 - 1 (P100) - RDC BAS - Vol 15 (Sdb/wc 19)



002VE000101-1 n°101 - 1 (P101) - RDC BAS - Vol 15 (Sdb/wc 19)



002VE000101-1 n°102 - 1 (P102) - RDC BAS - Vol 14 (Chambre 19)



002VE000101-1 n°103 - 1 (P103) - RDC BAS - Vol 15
(Sdb/wc 19)

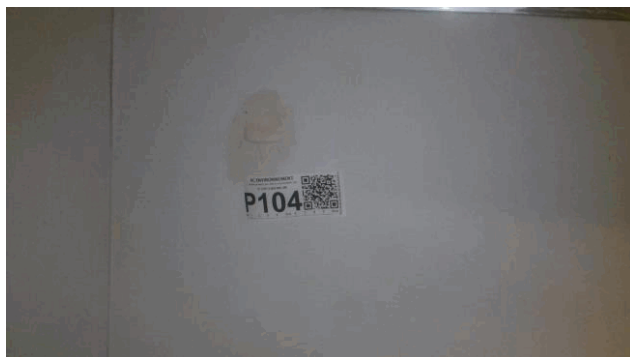

002VE000101-1 n°104 - 1 (P104) - RDC BAS - Vol 14
(Chambre 19)



002VE000101-1 n°105 - 1 (P105) - RDC BAS - Vol 22
(Chambre 23)



002VE000101-1 n°106 - 1 (P106) - RDC BAS - Vol 23
(Sdb/wc 23)



002VE000101-1 n°107 - 1 (P107) - RDC BAS - Vol 29
(Sdb/wc 26)



002VE000101-1 n°108 - 1 (P108) - RDC BAS - Vol 29
(Sdb/wc 26)



002VE000101-1 n°109 - 1 (P109) - RDC BAS - Vol 35
(Sdb/wc 29)



002VE000101-1 n°110 - 1 (P110) - RDC BAS - Vol 37
(Sdb/wc 30)



002VE000101-1 n°111 - 1 (P111) - RDC BAS - Vol 40
(Vestiaire 1)



002VE000101-1 n°112 - 1 (P112) - RDC BAS - Vol 40
(Vestiaire 1)



002VE000101-1 n°113 - 1 (P113) - RDC BAS - Vol 40
(Vestiaire 1)



002VE000101-1 n°114 - 1 (P114) - RDC BAS - Vol 42
(Bureau 3)



002VE000101-1 n°115 - 1 (P115) - RDC BAS - Vol 42
(Bureau 3)



002VE000101-1 n°116 - 1 (P116) - RDC BAS - Vol 42
(Bureau 3)



002VE000101-1 n°117 - 1 (P117) - RDC BAS - Vol 42
(Bureau 3)



002VE000101-1 n°118 - 1 (P118) - RDC BAS - Vol 23
(Sdb/wc 23)



002VE000101-1 n°119 - 1 (P119) - RDC BAS - Vol 23
(Sdb/wc 23)



002VE000101-1 n°120 - 1 (P120) - RDC BAS - Vol 13
(Dégagement 4)



002VE000101-1 n°121 - 1 (P121) - RDC BAS - Vol 13
(Dégagement 4)



002VE000101-1 n°122 - 1 (P122) - RDC BAS - Vol 13
(Dégagement 4)



002VE000101-1 n°123 - 1 (P123) - RDC BAS - Vol 10
(Local 2)



002VE000101-1 n°124 - 1 (P124) - RDC BAS - Vol 10
(Local 2)



002VE000101-1 n°125 - 1 (P125) - RDC BAS - Vol 10
(Local 2)



S2 - 1 (S2) - RDC BAS - Vol 4 (Lingerie)



S3 - 1 (S3) - RDC BAS - Vol 4 (Lingerie)

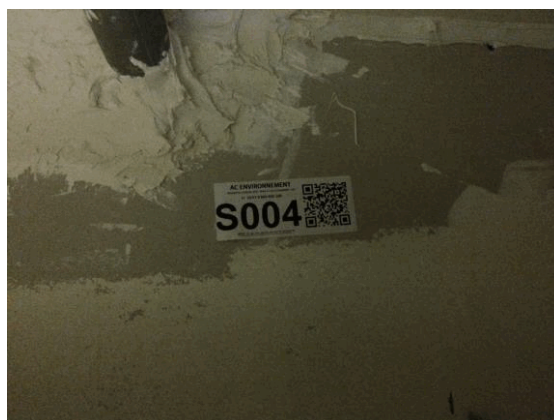

S4 - 1 (S4) - RDC BAS - Vol 4 (Lingerie)

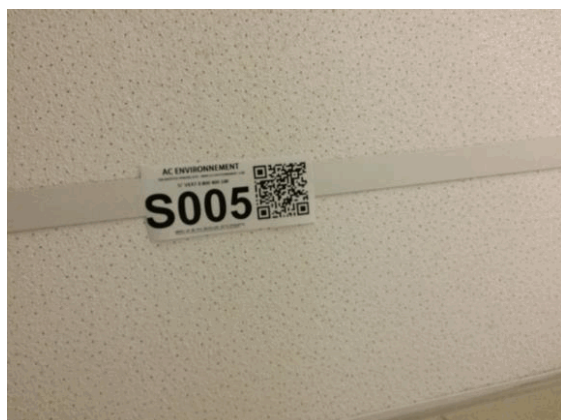

S5 - 1 (S5) - RDC BAS - Vol 4 (Lingerie)



S7 - 1 (S7) - RDC HAUT - Vol 46 (Salle à manger 1)



S26 - 1 (S26) - RDC HAUT - Vol 61 (Sdb/wc 5)



S49 - 1 (S49) - RDC HAUT - Vol 48 (W.c 1)



S86 - 1 (S86) - RDC BAS - Vol 4 (Lingerie)



S89 - 1 (S89) - RDC BAS - Vol 7 (Office 2)



S176 - 1 (S176) - RDC BAS - Vol 41 (Vestiaire 2)



S187 - 4 (S187) - Sous sol - Vol 101 (Sous sol)

ANNEXE : Récapitulatif des prélèvements et analyses

Prélèvements en rouge = Positif

Ref action	Categorie	Composant	Materiau	Localisation	Observation
002VE000101 n°1	Toiture et étanchéité	Revêtement bitumeux d'étanchéité	Matériau bitumineux noir avec fibres + papier non séparable - -	vue aérienne - Vol 2 (Toiture terrasse)	
002VE000101 n°2	Toiture et étanchéité	Revêtement bitumeux d'étanchéité	Matériau blanc en mousse + couche bitumineuse noire en faible quantité non séparable - -	vue aérienne - Vol 2 (Toiture terrasse)	
002VE000101 n°3	Toiture et étanchéité	Revêtement bitumeux d'étanchéité	Matériau bitumineux noir avec fibres - -	vue aérienne - Vol 2 (Toiture terrasse)	
002VE000101 n°4	Toiture et étanchéité	Revêtement bitumeux d'étanchéité	Matériau bitumineux noir avec fibres - -	vue aérienne - Vol 2 (Toiture terrasse)	
002VE000101 n°5	Toiture et étanchéité	Revêtement bitumeux d'étanchéité	Matériau bitumineux noir avec gravillons avec fibres - -	vue aérienne - Vol 2 (Toiture terrasse)	
002VE000101 n°6	Toiture et étanchéité	Revêtement bitumeux d'étanchéité	Matériau bitumineux noir avec gravillons + matériau fibreux jaune - -	vue aérienne - Vol 2 (Toiture terrasse)	
002VE000101 n°7	Toiture et étanchéité	Revêtement bitumeux d'étanchéité	Matériau fibreux jaune - -	vue aérienne - Vol 2 (Toiture terrasse)	
002VE000101 n°8	Toiture et étanchéité	Revêtement bitumeux d'étanchéité	Matériau bitumineux noir avec fibres - -	vue aérienne - Vol 2 (Toiture terrasse)	
002VE000101 n°9	Toiture et étanchéité	Revêtement bitumeux d'étanchéité	Matériau bitumineux noir avec gravillons avec fibres + matériau fibreux jaune non séparable - -	vue aérienne - Vol 2 (Toiture terrasse)	
002VE000101 n°10	Voies et réseaux divers	Revêtement routier	Agrégats d'enrobés bitumineux – prise d'essai 1 + agrégats d'enrobés bitumineux – prise d'essai 2 + agrégats d'enrobés bitumineux – prise d'essai 3 - -	vue aérienne - Vol 1 (Extérieur)	
002VE000101 n°11	Voies et réseaux divers	Revêtement routier	Agrégats d'enrobés bitumineux – prise d'essai 1 + agrégats d'enrobés bitumineux – prise d'essai 2 + agrégats d'enrobés bitumineux – prise d'essai 3 - -	vue aérienne - Vol 1 (Extérieur)	

002VE000101 n°12	Voies et réseaux divers	Revêtement routier	Agrégats d'enrobés bitumineux – prise d'essai 1 + agrégats d'enrobés bitumineux – prise d'essai 2 + agrégats d'enrobés bitumineux – prise d'essai 3 - -	vue aérienne - Vol 1 (Extérieur)
002VE000101 n°13	Voies et réseaux divers	Revêtement routier	Agrégats d'enrobés bitumineux – prise d'essai 1 + agrégats d'enrobés bitumineux – prise d'essai 2 + agrégats d'enrobés bitumineux – prise d'essai 3 - -	vue aérienne - Vol 1 (Extérieur)
002VE000101 n°14	Voies et réseaux divers	Revêtement routier	Agrégats d'enrobés bitumineux – prise d'essai 1 + agrégats d'enrobés bitumineux – prise d'essai 2 + agrégats d'enrobés bitumineux – prise d'essai 3 - -	vue aérienne - Vol 1 (Extérieur)
002VE000101 n°15	Voies et réseaux divers	Revêtement routier	Agrégats d'enrobés bitumineux – prise d'essai 1 + agrégats d'enrobés bitumineux – prise d'essai 2 + agrégats d'enrobés bitumineux – prise d'essai 3 - -	vue aérienne - Vol 1 (Extérieur)
002VE000101 n°16 Phase 1	Revêtement de sol	Revêtement de sol	Colle grise - -	RDC HAUT - Vol 48 (W.c 1)
002VE000101 n°16 Phase 2	Revêtement de sol	Revêtement de sol	Matériau compact noir - -	RDC HAUT - Vol 48 (W.c 1)
002VE000101 n°17 Phase 1	Revêtement de mur	Revêtement de mur	Colle grise + colle beige non séparable - -	RDC HAUT - Vol 48 (W.c 1)
002VE000101 n°17 Phase 2	Revêtement de mur	Revêtement de mur	Peinture - -	RDC HAUT - Vol 48 (W.c 1)
002VE000101 n°18 Phase 1	Revêtement de sol	Revêtement de sol	Ragréage rose - -	RDC HAUT - Vol 48 (W.c 1)
002VE000101 n°18 Phase 2	Revêtement de sol	Revêtement de sol	Colle bitumineuse noire - -	RDC HAUT - Vol 48 (W.c 1)
002VE000101 n°19	Revêtement de sol	Revêtement de sol	Peinture en faible quantité non séparable + ragréage gris hétérogène + sous couche de ragréage blanche non séparable - -	RDC HAUT - Vol 48 (W.c 1)

002VE000101 n°20	Parois verticales intérieures et enduits	Cloisons légères ou préfabriquées	Enduit plâtreux blanc avec couche cartonnée + peinture - -	RDC HAUT - Vol 48 (W.c 1)
002VE000101 n°21	Revêtement de mur	Revêtement de mur	Colle beige - -	RDC HAUT - Vol 48 (W.c 1)
002VE000101 n°22	Plafond et faux-plafonds	Plafonds	Enduit plâtreux blanc en vrac + peintures multiples non séparable - -	RDC HAUT - Vol 48 (W.c 1)
002VE000101 n°23	Parois verticales intérieures et enduits	Menuiseries	Peinture - -	RDC HAUT - Vol 45 (Hall d'entrée 2)
002VE000101 n°24 Phase 1	Parois verticales intérieures et enduits	Cloisons légères ou préfabriquées	Enduit plâtreux blanc avec couche cartonnée - -	RDC HAUT - Vol 46 (Salle à manger 1)
002VE000101 n°24 Phase 2	Parois verticales intérieures et enduits	Cloisons légères ou préfabriquées	Peinture - -	RDC HAUT - Vol 46 (Salle à manger 1)
002VE000101 n°24 Phase 3	Parois verticales intérieures et enduits	Cloisons légères ou préfabriquées	Papier peint - -	RDC HAUT - Vol 46 (Salle à manger 1)
002VE000101 n°25	Parois verticales intérieures et enduits	Murs et cloisons	Enduit plâtreux blanc + peinture non séparable + papier peint blanc - -	RDC HAUT - Vol 46 (Salle à manger 1)
002VE000101 n°26	Plafond et faux-plafonds	Plafonds	Enduit gris en vrac + enduit plâtreux blanc en vrac non séparable + peinture non séparable - -	RDC HAUT - Vol 46 (Salle à manger 1)
002VE000101 n°27	Parois verticales intérieures et enduits	Murs et cloisons	Enduit plâtreux blanc + peintures multiples non séparable + papier peint - -	RDC HAUT - Vol 47 (Salle polyvalente 1)
002VE000101 n°28	Revêtement de mur	Revêtement de mur	Colle beige - -	RDC HAUT - Vol 47 (Salle polyvalente 1)
002VE000101 n°29	Conduits, canalisations et équipements	Conduit fluide non identifié	Matériau fibreux jaune - -	RDC HAUT - Vol 47 (Salle polyvalente 1)
002VE000101 n°30 Phase 1	Revêtement de sol	Revêtement de sol	Colle grise - -	RDC HAUT - Vol 61 (Sdb/wc 5)
002VE000101 n°30 Phase 2	Revêtement de sol	Revêtement de sol	Matériau compact gris - -	RDC HAUT - Vol 61 (Sdb/wc 5)
002VE000101 n°31	Revêtement de mur	Revêtement de mur	Colle beige - -	RDC HAUT - Vol 61 (Sdb/wc 5)
002VE000101 n°32	Plafond et faux-plafonds	Plafonds	Enduit plâtreux blanc avec couche cartonnée + papier non séparable + peinture - -	RDC HAUT - Vol 60 (Chambre 5)
002VE000101 n°33 Phase 1	Revêtement de mur	Revêtement de mur	Colle beige - -	RDC HAUT - Vol 63 (Sdb/wc 6)
002VE000101 n°33 Phase 2	Revêtement de mur	Revêtement de mur	Couche plâtruse blanche avec couche cartonnée - -	RDC HAUT - Vol 63 (Sdb/wc 6)
002VE000101 n°33 Phase 3	Revêtement de mur	Revêtement de mur	Joint cassant gris - -	RDC HAUT - Vol 63 (Sdb/wc 6)
002VE000101 n°34 Phase 1	Revêtement de mur	Revêtement de mur	Colle beige - -	RDC HAUT - Vol 65 (Sdb/wc 7)

002VE000101 n°34 Phase 2	Revêtement de mur	Revêtement de mur	Couche plâtruse blanche avec couche cartonnée - -	RDC HAUT - Vol 65 (Sdb/wc 7)
002VE000101 n°35 Phase 1	Revêtement de mur	Revêtement de mur	Colle beige + peintures multiples non séparable - -	RDC HAUT - Vol 67 (Sdb/wc 8)
002VE000101 n°35 Phase 2	Revêtement de mur	Revêtement de mur	Joint cassant gris - -	RDC HAUT - Vol 67 (Sdb/wc 8)
002VE000101 n°36 Phase 1	Revêtement de mur	Revêtement de mur	Colle beige + couche plâtruse blanche non séparable - -	RDC HAUT - Vol 69 (Sdb/wc 9)
002VE000101 n°36 Phase 2	Revêtement de mur	Revêtement de mur	Joint cassant gris - -	RDC HAUT - Vol 69 (Sdb/wc 9)
002VE000101 n°37 Phase 1	Revêtement de mur	Revêtement de mur	Colle beige - -	RDC HAUT - Vol 71 (Sdb/wc 10)
002VE000101 n°37 Phase 2	Revêtement de mur	Revêtement de mur	Couche plâtruse blanche avec couche en papier - -	RDC HAUT - Vol 71 (Sdb/wc 10)
002VE000101 n°37 Phase 3	Revêtement de mur	Revêtement de mur	Joint cassant gris - -	RDC HAUT - Vol 71 (Sdb/wc 10)
002VE000101 n°38 Phase 1	Revêtement de mur	Revêtement de mur	Colle beige - -	RDC HAUT - Vol 73 (Sdb/wc 11)
002VE000101 n°38 Phase 2	Revêtement de mur	Revêtement de mur	Couche plâtruse blanche - -	RDC HAUT - Vol 73 (Sdb/wc 11)
002VE000101 n°38 Phase 3	Revêtement de mur	Revêtement de mur	Joint cassant gris - -	RDC HAUT - Vol 73 (Sdb/wc 11)
002VE000101 n°39 Phase 1	Revêtement de mur	Revêtement de mur	Colle beige - -	RDC HAUT - Vol 75 (Sdb/wc 12)
002VE000101 n°39 Phase 2	Revêtement de mur	Revêtement de mur	Couche plâtruse blanche avec couche en papier - -	RDC HAUT - Vol 75 (Sdb/wc 12)
002VE000101 n°40 Phase 1	Revêtement de mur	Revêtement de mur	Colle beige - -	RDC HAUT - Vol 77 (Sdb/wc 13)
002VE000101 n°40 Phase 2	Revêtement de mur	Revêtement de mur	Couche plâtruse blanche avec couche cartonnée - -	RDC HAUT - Vol 77 (Sdb/wc 13)
002VE000101 n°41 Phase 1	Revêtement de mur	Revêtement de mur	Colle beige - -	RDC HAUT - Vol 79 (Sdb/wc 14)
002VE000101 n°41 Phase 2	Revêtement de mur	Revêtement de mur	Couche plâtruse blanche avec couche cartonnée - -	RDC HAUT - Vol 79 (Sdb/wc 14)
002VE000101 n°42 Phase 1	Revêtement de mur	Revêtement de mur	Colle beige - -	RDC HAUT - Vol 81 (Sdb/wc 15)
002VE000101 n°42 Phase 2	Revêtement de mur	Revêtement de mur	Joint cassant gris - -	RDC HAUT - Vol 81 (Sdb/wc 15)
002VE000101 n°43	Revêtement de mur	Revêtement de mur	Colle beige avec couche cartonnée - -	RDC HAUT - Vol 83 (Sdb/wc 16)
002VE000101 n°44	Revêtement de mur	Revêtement de mur	Colle beige + peintures multiples non séparable - -	RDC HAUT - Vol 85 (Sdb/wc 17)
002VE000101 n°45	Revêtement de mur	Revêtement de mur	Colle beige + couche plâtruse blanche avec couche cartonnée non séparable + peintures multiples non séparable - -	RDC HAUT - Vol 87 (Sdb/wc 18)

002VE000101 n°46 Phase 1	Revêtement de mur	Revêtement de mur	Colle beige avec couche cartonnée - -	RDC HAUT - Vol 88 (Sdb 19)
002VE000101 n°46 Phase 2	Revêtement de mur	Revêtement de mur	Joint cassant gris - -	RDC HAUT - Vol 88 (Sdb 19)
002VE000101 n°47 Phase 1	Revêtement de mur	Revêtement de mur	Colle beige + peintures multiples non séparable - -	RDC HAUT - Vol 93 (Salle de soins 1)
002VE000101 n°47 Phase 2	Revêtement de mur	Revêtement de mur	Joint cassant blanc - -	RDC HAUT - Vol 93 (Salle de soins 1)
002VE000101 n°48	Revêtement de mur	Revêtement de mur	Colle beige avec couche cartonnée - -	RDC HAUT - Vol 58 (Sdb/wc 4)
002VE000101 n°49 Phase 1	Revêtement de mur	Revêtement de mur	Colle beige avec couche cartonnée - -	RDC HAUT - Vol 56 (Sdb/wc 3)
002VE000101 n°49 Phase 2	Revêtement de mur	Revêtement de mur	Joint cassant blanc - -	RDC HAUT - Vol 56 (Sdb/wc 3)
002VE000101 n°50	Revêtement de mur	Revêtement de mur	Colle beige avec couche cartonnée - -	RDC HAUT - Vol 54 (Sdb/wc 2)
002VE000101 n°51 Phase 1	Revêtement de mur	Revêtement de mur	Colle blanche avec couche cartonnée + peinture non séparable - -	RDC HAUT - Vol 52 (Sdb/wc 1)
002VE000101 n°51 Phase 2	Revêtement de mur	Revêtement de mur	Carrelage - -	RDC HAUT - Vol 52 (Sdb/wc 1)
002VE000101 n°52 Phase 1	Revêtement de mur	Revêtement de mur	Joint cassant blanc - -	RDC HAUT - Vol 97 (Local poubelle)
002VE000101 n°52 Phase 3	Revêtement de mur	Revêtement de mur	Colle grise + peinture non séparable - -	RDC HAUT - Vol 97 (Local poubelle)
002VE000101 n°53 Phase 1	Revêtement de mur	Revêtement de mur	Colle beige + papier non séparable + couche plâtreuse blanche non séparable - -	RDC HAUT - Vol 98 (Office 1)
002VE000101 n°53 Phase 2	Revêtement de mur	Revêtement de mur	Joint cassant gris - -	RDC HAUT - Vol 98 (Office 1)
002VE000101 n°54	Revêtement de sol	Revêtement de sol	Colle grise + peinture non séparable - -	RDC BAS - Vol 4 (Lingerie)
002VE000101 n°55	Revêtement de sol	Revêtement de sol	Ragréage rose + ragréage gris - -	RDC BAS - Vol 4 (Lingerie)
002VE000101 n°56	Parois verticales intérieures et enduits	Menuiseries	Peintures multiples + enduit plâtreux blanc en faible quantité non séparable - -	RDC BAS - Vol 3 (Hall d'entrée 1)
002VE000101 n°57	Revêtement de mur	Revêtement de mur	Colle blanche + peinture non séparable - -	RDC BAS - Vol 11 (W.c 3)
002VE000101 n°58	Parois verticales intérieures et enduits	Cloisons légères ou préfabriquées	Enduit plâtreux blanc + peinture non séparable + toile fibreuse blanche + carton + peinture non séparable - -	RDC BAS - Vol 11 (W.c 3)
002VE000101 n°59	Parois verticales intérieures et enduits	Murs et cloisons	Enduit beige + peinture non séparable - -	RDC BAS - Vol 11 (W.c 3)

002VE000101 n°60	Revêtement de sol	Revêtement de sol	Peinture non séparable + ragréage gris hétérogène - -	RDC BAS - Vol 11 (W.c 3)
002VE000101 n°61	Plafond et faux-plafonds	Plafonds	Matériau beige en vrac + peinture non séparable - -	RDC BAS - Vol 11 (W.c 3)
002VE000101 n°62 Phase 1	Revêtement de mur	Revêtement de mur	Colle beige - -	RDC BAS - Vol 11 (W.c 3)
002VE000101 n°62 Phase 2	Revêtement de mur	Revêtement de mur	Matériau souple blanc en faible quantité - -	RDC BAS - Vol 11 (W.c 3)
002VE000101 n°62 Phase 3	Revêtement de mur	Revêtement de mur	Peinture - -	RDC BAS - Vol 11 (W.c 3)
002VE000101 n°63	Revêtement de sol	Revêtement de sol	Colle grise + peinture en faible quantité non séparable - -	RDC BAS - Vol 7 (Office 2)
002VE000101 n°64	Revêtement de mur	Revêtement de mur	Colle blanche - -	RDC BAS - Vol 7 (Office 2)
002VE000101 n°65 Phase 1	Revêtement de mur	Revêtement de mur	Colle blanche - -	RDC BAS - Vol 8 (privé)
002VE000101 n°65 Phase 2	Revêtement de mur	Revêtement de mur	Peinture en faible quantité - -	RDC BAS - Vol 8 (privé)
002VE000101 n°66 Phase 1	Revêtement de mur	Revêtement de mur	Colle beige - -	RDC BAS - Vol 12 (Salle polyvalente 2)
002VE000101 n°66 Phase 2	Revêtement de mur	Revêtement de mur	Peinture - -	RDC BAS - Vol 12 (Salle polyvalente 2)
002VE000101 n°66 Phase 3	Revêtement de mur	Revêtement de mur	Matériau souple blanc - -	RDC BAS - Vol 12 (Salle polyvalente 2)
002VE000101 n°67 Phase 1	Revêtement de mur	Revêtement de mur	Colle beige + couche plâtreuse blanche non séparable + peintures multiples non séparable - -	RDC BAS - Vol 5 (Local ménage)
002VE000101 n°67 Phase 2	Revêtement de mur	Revêtement de mur	Peinture - -	RDC BAS - Vol 5 (Local ménage)
002VE000101 n°68 Phase 1	Revêtement de mur	Revêtement de mur	Colle beige - -	RDC BAS - Vol 44 (Salle de soins 2)
002VE000101 n°68 Phase 2	Revêtement de mur	Revêtement de mur	Peintures multiples - -	RDC BAS - Vol 44 (Salle de soins 2)
002VE000101 n°69 Phase 1	Revêtement de mur	Revêtement de mur	Colle beige - -	RDC BAS - Vol 15 (Sdb/wc 19)
002VE000101 n°69 Phase 2	Revêtement de mur	Revêtement de mur	Joint cassant gris - -	RDC BAS - Vol 15 (Sdb/wc 19)
002VE000101 n°69 Phase 3	Revêtement de mur	Revêtement de mur	Matériau compact rose - -	RDC BAS - Vol 15 (Sdb/wc 19)
002VE000101 n°70 Phase 1	Revêtement de sol	Revêtement de sol	Colle beige - -	RDC BAS - Vol 15 (Sdb/wc 19)
002VE000101 n°70 Phase 2	Revêtement de sol	Revêtement de sol	Peinture - -	RDC BAS - Vol 15 (Sdb/wc 19)
002VE000101 n°71 Phase 1	Plafond et faux-plafonds	Plafonds	Matériau plâtreux blanc en vrac - -	RDC BAS - Vol 14 (Chambre 19)
002VE000101 n°71 Phase 2	Plafond et faux-plafonds	Plafonds	Papier + peinture non séparable - -	RDC BAS - Vol 14 (Chambre 19)

002VE000101 n°72	Plafond et faux-plafonds	Faux plafonds	Matériau fibreux avec paillettes + peinture blanche non séparable - -	RDC BAS - Vol 14 (Chambre 19)
002VE000101 n°73	Plafond et faux-plafonds	Faux plafonds	Matériau fibreux jaune - -	RDC BAS - Vol 14 (Chambre 19)
002VE000101 n°74 Phase 1	Parois verticales intérieures et enduits	Murs et cloisons	Enduit plâtreux blanc - Cloisons séparable -	RDC BAS - Vol 15 (Sdb/wc 19)
002VE000101 n°74 Phase 2	Parois verticales intérieures et enduits	Murs et cloisons	Peintures multiples - Cloisons séparable -	RDC BAS - Vol 15 (Sdb/wc 19)
002VE000101 n°75 Phase 1	Revêtement de mur	Revêtement de mur	Colle beige - -	RDC BAS - Vol 17 (Sdb/wc 20)
002VE000101 n°75 Phase 2	Revêtement de mur	Revêtement de mur	Joint cassant gris - -	RDC BAS - Vol 17 (Sdb/wc 20)
002VE000101 n°76	Revêtement de mur	Revêtement de mur	Colle beige avec couche en mousse non séparable + papier non séparable - -	RDC BAS - Vol 19 (Sdb/wc 21)
002VE000101 n°77 Phase 1	Revêtement de mur	Revêtement de mur	Colle beige - -	RDC BAS - Vol 21 (Sdb/wc 22)
002VE000101 n°77 Phase 2	Revêtement de mur	Revêtement de mur	Ragréage gris avec couche en mousse + papier non séparable - -	RDC BAS - Vol 21 (Sdb/wc 22)
002VE000101 n°78 Phase 1	Revêtement de mur	Revêtement de mur	Colle beige - -	RDC BAS - Vol 23 (Sdb/wc 23)
002VE000101 n°78 Phase 2	Revêtement de mur	Revêtement de mur	Joint cassant gris - -	RDC BAS - Vol 23 (Sdb/wc 23)
002VE000101 n°79 Phase 1	Revêtement de mur	Revêtement de mur	Joint cassant gris - -	RDC BAS - Vol 25 (Sdb/wc 24)
002VE000101 n°79 Phase 3	Revêtement de mur	Revêtement de mur	Colle beige avec couche en toile - -	RDC BAS - Vol 25 (Sdb/wc 24)
002VE000101 n°80 Phase 1	Revêtement de mur	Revêtement de mur	Colle beige - -	RDC BAS - Vol 27 (Sdb/wc 25)
002VE000101 n°80 Phase 3	Revêtement de mur	Revêtement de mur	Joint cassant gris - -	RDC BAS - Vol 27 (Sdb/wc 25)
002VE000101 n°81 Phase 1	Revêtement de mur	Revêtement de mur	Colle beige en faible quantité en vrac - -	RDC BAS - Vol 29 (Sdb/wc 26)
002VE000101 n°81 Phase 2	Revêtement de mur	Revêtement de mur	Joint cassant gris - -	RDC BAS - Vol 29 (Sdb/wc 26)
002VE000101 n°82 Phase 1	Revêtement de mur	Revêtement de mur	Colle blanche - -	RDC BAS - Vol 31 (Sdb/wc 27)
002VE000101 n°82 Phase 2	Revêtement de mur	Revêtement de mur	Joint cassant gris - -	RDC BAS - Vol 31 (Sdb/wc 27)
002VE000101 n°83 Phase 1	Revêtement de mur	Revêtement de mur	Colle blanche + peinture en faible quantité non séparable - -	RDC BAS - Vol 33 (Sdb/wc 28)
002VE000101 n°83 Phase 2	Revêtement de mur	Revêtement de mur	Joint cassant gris - -	RDC BAS - Vol 33 (Sdb/wc 28)
002VE000101 n°84 Phase 1	Revêtement de mur	Revêtement de mur	Colle beige + papier non séparable - -	RDC BAS - Vol 35 (Sdb/wc 29)
002VE000101 n°84 Phase 2	Revêtement de mur	Revêtement de mur	Joint cassant gris - -	RDC BAS - Vol 35 (Sdb/wc 29)

002VE000101 n°85	Revêtement de mur	Revêtement de mur	Colle blanche + peinture non séparable - -	RDC BAS - Vol 37 (Sdb/wc 30)
002VE000101 n°86	Revêtement de mur	Revêtement de mur	Colle beige + peinture non séparable - -	RDC BAS - Vol 39 (Sdb/wc 31)
002VE000101 n°87 Phase 1	Revêtement de mur	Revêtement de mur	Colle beige + peinture en faible quantité non séparable - -	RDC BAS - Vol 40 (Vestiaire 1)
002VE000101 n°87 Phase 2	Revêtement de mur	Revêtement de mur	Joint cassant gris - -	RDC BAS - Vol 40 (Vestiaire 1)
002VE000101 n°88 Phase 1	Revêtement de mur	Revêtement de mur	Colle blanche + peinture non séparable - -	RDC BAS - Vol 41 (Vestiaire 2)
002VE000101 n°88 Phase 2	Revêtement de mur	Revêtement de mur	Joint cassant gris en faible quantité - -	RDC BAS - Vol 41 (Vestiaire 2)
002VE000101 n°89	Façades	Murs	Enduit plâtreux beige en vrac + peinture + toile fibreuse blanche - -	Façades - Vol 100 (Façades)
002VE000101 n°90	Façades	Murs	Enduit compact gris hétérogène + peinture non séparable - -	Façades - Vol 100 (Façades)
002VE000101 n°91	Façades	poteaux	Peinture avec poussières - -	Façades - Vol 100 (Façades)
002VE000101 n°92	Façades	Murs	Matériau bitumineux noir avec gravillons - -	Façades - Vol 100 (Façades)
002VE000101 n°93	Plafond et faux-plafonds	Plafonds	Matériau beige en vrac + peinture non séparable - -	Façades - Vol 100 (Façades)
002VE000101 n°94	Revêtement de sol	Revêtement de sol	Colle bitumineuse noire + ragréage gris en vrac non séparable - -	RDC BAS - Vol 102 (Accès sous-sol)
002VE000101 n°95	Parois verticales intérieures et enduits	Murs et cloisons	Enduit beige en vrac + peinture non séparable - -	RDC BAS - Vol 102 (Accès sous-sol)
002VE000101 n°96	Revêtement de mur	Revêtement de mur	Colle beige + peinture non séparable - -	RDC BAS - Vol 102 (Accès sous-sol)
002VE000101 n°97	Equipements divers et accessoires	GRAVATS	Fibrociment beige sous forme de plaque avec fibres visibles - -	Sous sol - Vol 101 (Sous sol)
002VE000101 n°98	Conduits, canalisations et équipements	Conduit fluide non identifié	Matériau fibreux jaune + papier bitumé - -	Sous sol - Vol 101 (Sous sol)
002VE000101 n°99	Equipements divers et accessoires	GRAVATS	Matériau fibreux jaune + matériau gris en vrac non séparable - -	Sous sol - Vol 101 (Sous sol)

002VE000101 -1 n°100	Parois verticales intérieures et enduits	Cloisons légères ou préfabriquées	Enduit type plâtre / Papier / Enduit type plâtre - Effritable / Souple Fibreux / Effritable - Blanc / Beige / Beige - -	RDC BAS - Vol 15 (Sdb/wc 19)
002VE000101 -1 n°101	Plafond et faux-plafonds	Plafonds	Peinture / Enduit type plâtre / Ciment - Effritable / Effritable / Effritable - Blanc / Beige / Gris - -	RDC BAS - Vol 15 (Sdb/wc 19)
002VE000101 -1 n°102	Plafond et faux-plafonds	Plafonds	Peinture / Enduit type plâtre / Ciment - Effritable / Effritable / Effritable - Blanc / Beige / Gris - -	RDC BAS - Vol 14 (Chambre 19)
002VE000101 -1 n°103	Parois verticales intérieures et enduits	Murs et cloisons	Peinture / Enduit type plâtre / Ciment - Effritable / Effritable / Effritable - Multicolore / Beige / Gris - Mur de refend -	RDC BAS - Vol 15 (Sdb/wc 19)
002VE000101 -1 n°104	Parois verticales intérieures et enduits	Murs et cloisons	Plâtre / Ciment - Effritable / Effritable - Blanc / Gris - Mur de refend -	RDC BAS - Vol 14 (Chambre 19)
002VE000101 -1 n°105	Plafond et faux-plafonds	Plafonds	Peinture / Enduit type plâtre / Enduit type plâtre / Ciment - Effritable / Effritable / Effritable / Effritable - Blanc / Beige / Blanc / Gris - -	RDC BAS - Vol 22 (Chambre 23)
002VE000101 -1 n°106	Plafond et faux-plafonds	Plafonds	Peinture / Enduit type plâtre / Ciment - Effritable / Effritable / Effritable - Blanc / Beige / Gris - -	RDC BAS - Vol 23 (Sdb/wc 23)
002VE000101 -1 n°107	Plafond et faux-plafonds	Plafonds	Peinture / Enduit type plâtre / Ciment - Effritable / Effritable / Effritable - Blanc / Beige / Gris - -	RDC BAS - Vol 29 (Sdb/wc 26)
002VE000101 -1 n°108	Parois verticales intérieures et enduits	Murs et cloisons	Peinture / Plâtre / Ciment / Enduit type plâtre - Effritable / Effritable / Effritable / Effritable - Beige / Blanc / Gris / Beige - Mur de refend -	RDC BAS - Vol 29 (Sdb/wc 26)
002VE000101 -1 n°109	Parois verticales intérieures et enduits	Murs et cloisons	Peinture / Plâtre - Effritable / Effritable - Bleu / Blanc - Cloisons séparative -	RDC BAS - Vol 35 (Sdb/wc 29)

002VE000101 -1 n°110	Plafond et faux-plafonds	Plafonds	Peinture / Enduit type plâtre / Ciment - Effritable / Effritable / Dur - Blanc / Beige / Gris - -	RDC BAS - Vol 37 (Sdb/wc 30)
002VE000101 -1 n°111	Plafond et faux-plafonds	Plafonds	Peinture / Enduit type plâtre / Ciment - Effritable / Effritable / Effritable - Beige Blanc / Beige / Gris - -	RDC BAS - Vol 40 (Vestiaire 1)
002VE000101 -1 n°112	Parois verticales intérieures et enduits	Cloisons légères ou préfabriquées	Enduit type plâtre / Papier / Enduit type plâtre - Effritable / Souple Fibreux / Effritable - Beige / Beige / Blanc - -	RDC BAS - Vol 40 (Vestiaire 1)
002VE000101 -1 n°113	Parois verticales intérieures et enduits	Cloisons légères ou préfabriquées	Peinture / Plâtre - Effritable / Dur - Jaune / Blanc - Cloisons séparative -	RDC BAS - Vol 40 (Vestiaire 1)
002VE000101 -1 n°114	Plafond et faux-plafonds	Plafonds	Peinture / Enduit type plâtre / Ciment - Effritable / Effritable / Effritable - Blanc / Beige / Gris - -	RDC BAS - Vol 42 (Bureau 3)
002VE000101 -1 n°115	Revêtement de sol	Revêtement de sol	Colle / Ragréage - Dur / Effritable - Gris / Rose - -	RDC BAS - Vol 42 (Bureau 3)
002VE000101 -1 n°116	Revêtement de mur	Revêtement de mur	Colle - Dur Fibreux - Blanc - -	RDC BAS - Vol 42 (Bureau 3)
002VE000101 -1 n°117	Parois verticales intérieures et enduits	Cloisons légères ou préfabriquées	Peinture / Enduit type plâtre / Papier / Enduit type plâtre - Effritable / Effritable / Souple Fibreux / Effritable - Blanc / Beige / Blanc / Blanc - -	RDC BAS - Vol 42 (Bureau 3)
002VE000101 -1 n°118	Revêtement de sol	Revêtement de sol	Colle - Dur - Blanc - -	RDC BAS - Vol 23 (Sdb/wc 23)
002VE000101 -1 n°119	Revêtement de sol	Revêtement de sol	Sous-couche / Colle / Ragréage / Matériau - Souple / Souple / Effritable / Effritable - Beige / Beige / Gris / Beige - -	RDC BAS - Vol 23 (Sdb/wc 23)
002VE000101 -1 n°120	Plafond et faux-plafonds	Plafonds	Peinture / Enduit type plâtre / Ciment - Effritable / Effritable / Effritable - Blanc / Beige / Gris - -	RDC BAS - Vol 13 (Dégagement 4)

002VE000101 -1 n°121	Parois verticales intérieures et enduits	Murs et cloisons	Peinture / Enduit type plâtre / Ciment - Effritable / Effritable / Effritable - Jaune / Blanc / Gris - Mur de refend -	RDC BAS - Vol 13 (Dégagement 4)
002VE000101 -1 n°122 Phase 1	Revêtement de sol	Revêtement de sol	Colle - Dur - Gris - -	RDC BAS - Vol 13 (Dégagement 4)
002VE000101 -1 n°122 Phase 2	Revêtement de sol	Revêtement de sol	Ragréage - Dur - Rose - -	RDC BAS - Vol 13 (Dégagement 4)
002VE000101 -1 n°123	Parois verticales intérieures et enduits	Murs et cloisons	Peinture / Enduit type plâtre / Ciment - Effritable / Effritable / Effritable - Beige / Beige / Gris - Mur de refend -	RDC BAS - Vol 10 (Local 2)
002VE000101 -1 n°124	Plafond et faux-plafonds	Plafonds	Peinture / Enduit type plâtre / Ciment - Effritable / Effritable / Effritable - Beige Vert / Blanc / Gris - -	RDC BAS - Vol 10 (Local 2)
002VE000101 -1 n°125	Parois verticales intérieures et enduits	Cloisons légères ou préfabriquées	Enduit type plâtre / Papier / Enduit type plâtre - Effritable / Souple Fibreux / Effritable - Blanc / Beige / Beige - -	RDC BAS - Vol 10 (Local 2)
P126	Plafond et faux-plafonds	Plafonds	Peinture / Enduit type plâtre / Mortier - Effritable / Effritable / Dur - Multicolore / Blanc / Gris - -	RDC BAS - Vol 7 (Office 2)
P127	Plafond et faux-plafonds	Plafonds	Peinture / Enduit type plâtre / Enduit type ciment - Effritable / Effritable / Effritable - Multicolore / Blanc / Gris - -	RDC BAS - Vol 8 (privé)
P128	Parois verticales intérieures et enduits	Murs et cloisons	Peinture / Enduit type plâtre / Enduit type ciment - Effritable / Effritable / Effritable - Multicolore / Blanc / Gris - Mur de refend -	RDC BAS - Vol 17 (Sdb/wc 20)
P129	Parois verticales intérieures et enduits	Murs et cloisons	Peinture / Enduit type plâtre / Enduit type ciment - Effritable / Effritable / Effritable - Multicolore / Blanc / Gris - Mur de refend -	RDC BAS - Vol 19 (Sdb/wc 21)

RAPPORT SYNTHÉTIQUE D'ANALYSE NUMÉRO IT0717-78907 EN DATE DU 17/08/2017 RECHERCHE ET IDENTIFICATION D'AMIANTE SUR PRELEVEMENT(S) DE MATERIAU(X)

Ce rapport ne concerne que les échantillons soumis à l'analyse.

Client : AC ENVIRONNEMENT 64 rue Clément Ader 42153 RIORGES	Réf. Commande ITGA : IT0717-78907 Réf. Commande Client : 002VE000101
---	---

Prélèvement(s) : Reçu au laboratoire le : 14/08/2017

Préparation(s) : Effectuée de façon à être représentative de l'échantillon

- Pour une analyse au Microscope Optique à Lumière Polarisée (MOLP) : pas de traitement thermique ou mécanique
- ou
- Pour une analyse au Microscope Electronique à Transmission Analytique (META) : broyage mécanique, récupération de poussières sur grille de microscope électronique (méthode interne IT 085 ou IT 286)

Technique Analytique(s) :
ou

- Microscopie Optique à Lumière Polarisée (méthode guide HSG 248 - appendice 2)
- Microscopie Electronique à Transmission Analytique (parties pertinentes de la norme NF X 43-050)

Résultat(s) :

Fraction analysée	Technique analytique	Nb de préparations	Date d'analyse	Résultat / Type d'amiante
Réf dossier client : VE003874 15, RUE DU DOCTEUR MARCLAND - 87025 LIMOGES BÂTIMENT BERGOUIGNAN		Réf échantillon ITGA : IT151708-6872		
Réf échantillon client : 002VE000101051 / Revêtement de mur / Revêtement de mur / Colle de carrelage (faïence) / Vol 52 (Sdb/wc 1)		Description ITGA : Colle blanche avec couche cartonnée / Peinture / Carrelage		
▶ Colle blanche avec couche cartonnée + peinture non séparable	META	1	17/08/2017	Amiante non détecté / -
▶ Carrelage	META	1	17/08/2017	Amiante non détecté / -
Réf dossier client : VE003874 15, RUE DU DOCTEUR MARCLAND - 87025 LIMOGES BÂTIMENT BERGOUIGNAN		Réf échantillon ITGA : IT151708-6873		
Réf échantillon client : 002VE000101052 / Revêtement de mur / Revêtement de mur / Colle de carrelage (faïence) / Vol 97 (Local poubelle)		Description ITGA : Colle grise / Peinture / Joint cassant blanc / Carrelage		
▶ Colle grise + peinture non séparable	META	1	17/08/2017	Amiante non détecté / -
▶ Joint cassant blanc	META	1	17/08/2017	Amiante non détecté / -
Carrelage	---			Non analysé

Validé par : Eroan LE DREAN - Analyste

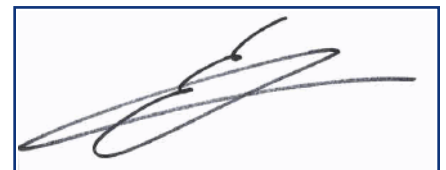

La reproduction de ce rapport n'est autorisée que sous sa forme intégrale ; ce rapport ne doit pas être reproduit partiellement sans l'approbation du laboratoire.

Sauf demande particulière et écrite du client, les échantillons sont conservés pendant 6 mois et les rapports pendant 2 ans.

RAPPORT SYNTHÉTIQUE D'ANALYSE NUMÉRO IT0717-78907 EN DATE DU 17/08/2017
RECHERCHE ET IDENTIFICATION D'AMIANTE SUR PRELEVEMENT(S) DE MATERIAU(X)

Fraction analysée	Technique analytique	Nb de préparations	Date d'analyse	Résultat / Type d'amiante
Réf dossier client : VE003874 15, RUE DU DOCTEUR MARCLAND - 87025 LIMOGES BÂTIMENT BERGOUIGNAN Réf échantillon client : 002VE000101053 / Revêtement de mur / Revêtement de mur / Colle de carrelage (faïence) / Vol 98 (Office 1) Description ITGA : Colle beige / Papier / Couche plâtreuse blanche / Joint cassant gris / Carrelage				
▸ Colle beige + papier non séparable + couche plâtreuse blanche non séparable	META	1	17/08/2017	Amiante non détecté / -
▸ Joint cassant gris	META	1	17/08/2017	Amiante non détecté / -
Carrelage	---			Non analysé
Réf dossier client : VE003874 15, RUE DU DOCTEUR MARCLAND - 87025 LIMOGES BÂTIMENT BERGOUIGNAN Réf échantillon client : 002VE000101054 / Revêtement de sol / Revêtement de sol / Colles de carrelage / Vol 4 (Lingerie) Description ITGA : Colle grise / Peinture / Carrelage				
▸ Colle grise + peinture non séparable	META	1	17/08/2017	Amiante non détecté / -
Carrelage	---			Non analysé
Réf dossier client : VE003874 15, RUE DU DOCTEUR MARCLAND - 87025 LIMOGES BÂTIMENT BERGOUIGNAN Réf échantillon client : 002VE000101055 / Revêtement de sol / Revêtement de sol / Ragréege / Vol 4 (Lingerie) Description ITGA : Ragréege rose / Ragréege gris				
▸ Ragréege rose + ragréege gris	META	1	17/08/2017	Amiante non détecté / -
Réf dossier client : VE003874 15, RUE DU DOCTEUR MARCLAND - 87025 LIMOGES BÂTIMENT BERGOUIGNAN Réf échantillon client : 002VE000101056 / Parois verticales intérieures et enduits / Menuiseries / Peinture sur boiserie / Vol 3 (Hall d'entrée 1) Description ITGA : Peintures multiples / Enduit plâtreux blanc en faible quantité				
▸ Peintures multiples + enduit plâtreux blanc en faible quantité non séparable	META	1	17/08/2017	Amiante non détecté / -

RAPPORT SYNTHÉTIQUE D'ANALYSE NUMÉRO IT0717-78907 EN DATE DU 17/08/2017
RECHERCHE ET IDENTIFICATION D'AMIANTE SUR PRELEVEMENT(S) DE MATERIAU(X)

Fraction analysée	Technique analytique	Nb de préparations	Date d'analyse	Résultat / Type d'amiante
Réf dossier client : VE003874 15, RUE DU DOCTEUR MARCLAND - 87025 LIMOGES BÂTIMENT BERGOUIGNAN Réf échantillon client : 002VE000101057 / Revêtement de mur / Revêtement de mur / Colle de carrelage (plinthe) / Vol 11 (W.c 3)	Réf échantillon ITGA : IT151708-6878 Description ITGA : Colle blanche / Peinture / Carrelage			
► Colle blanche + peinture non séparable	META	1	17/08/2017	Amiante non détecté / -
Carrelage	---			Non analysé
Réf dossier client : VE003874 15, RUE DU DOCTEUR MARCLAND - 87025 LIMOGES BÂTIMENT BERGOUIGNAN Réf échantillon client : 002VE000101058 / Parois verticales intérieures et enduits / Cloisons légères ou préfabriquées / Panneaux de cloisons / Vol 11 (W.c 3)	Réf échantillon ITGA : IT151708-6879 Description ITGA : Enduit plâtreux blanc / Peinture / Toile fibreuse blanche / Carton / Peinture			
► Enduit plâtreux blanc + peinture non séparable + toile fibreuse blanche + carton + peinture non séparable	META	2	17/08/2017	Amiante non détecté / -
Réf dossier client : VE003874 15, RUE DU DOCTEUR MARCLAND - 87025 LIMOGES BÂTIMENT BERGOUIGNAN Réf échantillon client : 002VE000101059 / Parois verticales intérieures et enduits / Murs et cloisons / Enduit ciment / Vol 11 (W.c 3)	Réf échantillon ITGA : IT151708-6880 Description ITGA : Enduit beige / Peinture			
► Enduit beige + peinture non séparable	META	1	17/08/2017	Amiante non détecté / -
Réf dossier client : VE003874 15, RUE DU DOCTEUR MARCLAND - 87025 LIMOGES BÂTIMENT BERGOUIGNAN Réf échantillon client : 002VE000101060 / Revêtement de sol / Revêtement de sol / Ragréege / Vol 11 (W.c 3)	Réf échantillon ITGA : IT151708-6881 Description ITGA : Peinture / Ragréege gris hétérogène			
► Peinture non séparable + ragréege gris hétérogène	META	1	17/08/2017	Amiante non détecté / -
Réf dossier client : VE003874 15, RUE DU DOCTEUR MARCLAND - 87025 LIMOGES BÂTIMENT BERGOUIGNAN Réf échantillon client : 002VE000101061 / Plafond et faux-plafonds / Plafonds / Enduit plâtre / Vol 11 (W.c 3)	Réf échantillon ITGA : IT151708-6882 Description ITGA : Matériau beige en vrac / Peinture			
► Matériau beige en vrac + peinture non séparable	META	2	17/08/2017	Présence de fibres d'amiante / Chrysotile

RAPPORT SYNTHÉTIQUE D'ANALYSE NUMÉRO IT0717-78907 EN DATE DU 17/08/2017
RECHERCHE ET IDENTIFICATION D'AMIANTE SUR PRELEVEMENT(S) DE MATERIAU(X)

Fraction analysée	Technique analytique	Nb de préparations	Date d'analyse	Résultat / Type d'amiante
Réf dossier client : VE003874 15, RUE DU DOCTEUR MARCLAND - 87025 LIMOGES BÂTIMENT BERGOUIGNAN Réf échantillon client : 002VE000101062 / Revêtement de mur / Colle de carrelage (faïence) / Vol 11 (W.c 3) Description ITGA : Colle beige / Carrelage / Peinture / Matériau souple blanc en faible quantité				
▸ Colle beige	META	1	16/08/2017	Amiante non détecté / -
Carrelage	---			Non analysé
▸ Peinture	META	1	17/08/2017	Amiante non détecté / -
▸ Matériau souple blanc en faible quantité	META	1	16/08/2017	Amiante non détecté / -
Réf dossier client : VE003874 15, RUE DU DOCTEUR MARCLAND - 87025 LIMOGES BÂTIMENT BERGOUIGNAN Réf échantillon client : 002VE000101063 / Revêtement de sol / Revêtement de sol / Colles de carrelage / Vol 7 (Office 2) Description ITGA : Colle grise / Peinture en faible quantité / Carrelage				
▸ Colle grise + peinture en faible quantité non séparable	META	1	17/08/2017	Amiante non détecté / -
Carrelage	---			Non analysé
Réf dossier client : VE003874 15, RUE DU DOCTEUR MARCLAND - 87025 LIMOGES BÂTIMENT BERGOUIGNAN Réf échantillon client : 002VE000101064 / Revêtement de mur / Revêtement de mur / Colle de carrelage (faïence) / Vol 7 (Office 2) Description ITGA : Colle blanche / Carrelage				
▸ Colle blanche	META	1	17/08/2017	Amiante non détecté / -
Carrelage	---			Non analysé
Réf dossier client : VE003874 15, RUE DU DOCTEUR MARCLAND - 87025 LIMOGES BÂTIMENT BERGOUIGNAN Réf échantillon client : 002VE000101065 / Revêtement de mur / Revêtement de mur / Colle de carrelage (faïence) / Vol 8 (privé) Description ITGA : Colle blanche / Carrelage / Peinture en faible quantité				
▸ Colle blanche	META	1	17/08/2017	Amiante non détecté / -
Carrelage	---			Non analysé
▸ Peinture en faible quantité	META	1	17/08/2017	Amiante non détecté / -

La reproduction de ce rapport n'est autorisée que sous sa forme intégrale ; ce rapport ne doit pas être reproduit partiellement sans l'approbation du laboratoire.

Sauf demande particulière et écrite du client, les échantillons sont conservés pendant 6 mois et les rapports pendant 2 ans.

RAPPORT SYNTHÉTIQUE D'ANALYSE NUMÉRO IT0717-78907 EN DATE DU 17/08/2017
RECHERCHE ET IDENTIFICATION D'AMIANTE SUR PRELEVEMENT(S) DE MATERIAU(X)

Fraction analysée	Technique analytique	Nb de préparations	Date d'analyse	Résultat / Type d'amiante
Réf dossier client : VE003874 15, RUE DU DOCTEUR MARCLAND - 87025 LIMOGES BÂTIMENT BERGOUIGNAN Réf échantillon client : 002VE000101066 / Revêtement de mur / Revêtement de mur / Colle de carrelage (faïence) / Vol 12 (Salle polyvalente 2) Description ITGA : Colle beige / Peinture / Matériau souple blanc / Carrelage				
▸ Colle beige	META	1	16/08/2017	Amiante non détecté / -
▸ Peinture	META	1	16/08/2017	Amiante non détecté / -
▸ Matériau souple blanc	META	1	16/08/2017	Amiante non détecté / -
Carrelage	---			Non analysé
Réf dossier client : VE003874 15, RUE DU DOCTEUR MARCLAND - 87025 LIMOGES BÂTIMENT BERGOUIGNAN Réf échantillon client : 002VE000101067 / Revêtement de mur / Revêtement de mur / Colle de carrelage (faïence) / Vol 5 (Local ménage) Description ITGA : Colle beige / Couche plâtrée blanche / Peintures multiples / Carrelage / Peinture				
▸ Colle beige + couche plâtrée blanche non séparable + peintures multiples non séparable	META	1	17/08/2017	Amiante non détecté / -
Carrelage	---			Non analysé
▸ Peinture	META	1	17/08/2017	Amiante non détecté / -
Réf dossier client : VE003874 15, RUE DU DOCTEUR MARCLAND - 87025 LIMOGES BÂTIMENT BERGOUIGNAN Réf échantillon client : 002VE000101068 / Revêtement de mur / Revêtement de mur / Colle de carrelage (faïence) / Vol 44 (Salle de soins 2) Description ITGA : Colle beige / Peintures multiples / Carrelage				
▸ Colle beige	META	1	17/08/2017	Amiante non détecté / -
▸ Peintures multiples	META	1	17/08/2017	Amiante non détecté / -
Carrelage	---			Non analysé
Réf dossier client : VE003874 15, RUE DU DOCTEUR MARCLAND - 87025 LIMOGES BÂTIMENT BERGOUIGNAN Réf échantillon client : 002VE000101069 / Revêtement de mur / Revêtement de mur / Colle de carrelage (faïence) / Vol 15 (Sdb/wc 19) Description ITGA : Colle beige / Joint cassant gris / Matériau compact rose / Carrelage				
▸ Colle beige	META	1	17/08/2017	Amiante non détecté / -
▸ Joint cassant gris	META	1	17/08/2017	Amiante non détecté / -
▸ Matériau compact rose	META	1	17/08/2017	Amiante non détecté / -
Carrelage	---			Non analysé

La reproduction de ce rapport n'est autorisée que sous sa forme intégrale ; ce rapport ne doit pas être reproduit partiellement sans l'approbation du laboratoire.

Sauf demande particulière et écrite du client, les échantillons sont conservés pendant 6 mois et les rapports pendant 2 ans.

RAPPORT SYNTHÉTIQUE D'ANALYSE NUMÉRO IT0717-78907 EN DATE DU 17/08/2017
RECHERCHE ET IDENTIFICATION D'AMIANTE SUR PRELEVEMENT(S) DE MATERIAU(X)

Fraction analysée	Technique analytique	Nb de préparations	Date d'analyse	Résultat / Type d'amiante
Réf dossier client : VE003874 15, RUE DU DOCTEUR MARCLAND - 87025 LIMOGES BÂTIMENT BERGOUIGNAN Réf échantillon client : 002VE000101070 / Revêtement de sol / Revêtement de sol / Colles de carrelage / Vol 15 (Sdb/wc 19)				
Réf échantillon ITGA : IT151708-6891		Description ITGA : Colle beige / Carrelage / Peinture		
▸ Colle beige	META	1	17/08/2017	Amiante non détecté / -
Carrelage	---			Non analysé
▸ Peinture	META	1	17/08/2017	Amiante non détecté / -
Réf dossier client : VE003874 15, RUE DU DOCTEUR MARCLAND - 87025 LIMOGES BÂTIMENT BERGOUIGNAN Réf échantillon client : 002VE000101071 / Plafond et faux-plafonds / Plafonds / Placoplatre / Vol 14 (Chambre 19)				
Réf échantillon ITGA : IT151708-6892		Description ITGA : Matériau plâtreux blanc en vrac / Papier / Peinture		
▸ Matériau plâtreux blanc en vrac	META	1	17/08/2017	Amiante non détecté / -
▸ Papier + peinture non séparable	META	2	17/08/2017	Amiante non détecté / -
Réf dossier client : VE003874 15, RUE DU DOCTEUR MARCLAND - 87025 LIMOGES BÂTIMENT BERGOUIGNAN Réf échantillon client : 002VE000101072 / Plafond et faux-plafonds / Faux plafonds / Panneaux et plaques / Vol 14 (Chambre 19)				
Réf échantillon ITGA : IT151708-6893		Description ITGA : Matériau fibreux avec paillettes / Peinture blanche		
▸ Matériau fibreux avec paillettes + peinture blanche non séparable	META	1	17/08/2017	Amiante non détecté / -
Réf dossier client : VE003874 15, RUE DU DOCTEUR MARCLAND - 87025 LIMOGES BÂTIMENT BERGOUIGNAN Réf échantillon client : 002VE000101073 / Plafond et faux-plafonds / Faux plafonds / Isolant de faux-plafond / Vol 14 (Chambre 19)				
Réf échantillon ITGA : IT151708-6894		Description ITGA : Matériau fibreux jaune		
▸ Matériau fibreux jaune	MOLP	2	16/08/2017	Amiante non détecté / -
Réf dossier client : VE003874 15, RUE DU DOCTEUR MARCLAND - 87025 LIMOGES BÂTIMENT BERGOUIGNAN Réf échantillon client : 002VE000101074 / Parois verticales intérieures et enduits / Murs et cloisons / Enduit plâtre / Vol 15 (Sdb/wc 19)				
Réf échantillon ITGA : IT151708-6895		Description ITGA : Enduit plâtreux blanc / Peintures multiples		
▸ Enduit plâtreux blanc	META	1	17/08/2017	Amiante non détecté / -
▸ Peintures multiples	META	3	17/08/2017	Présence de fibres d'amiante / Chrysotile

RAPPORT SYNTHÉTIQUE D'ANALYSE NUMÉRO IT0717-78907 EN DATE DU 17/08/2017
RECHERCHE ET IDENTIFICATION D'AMIANTE SUR PRELEVEMENT(S) DE MATERIAU(X)

Fraction analysée	Technique analytique	Nb de préparations	Date d'analyse	Résultat / Type d'amiante
Réf dossier client : VE003874 15, RUE DU DOCTEUR MARCLAND - 87025 LIMOGES BÂTIMENT BERGOUIGNAN Réf échantillon client : 002VE000101075 / Revêtement de mur / Revêtement de mur / Colle de carrelage (faïence) / Vol 17 (Sdb/wc 20)				
		Réf échantillon ITGA : IT151708-6896 Description ITGA : Colle beige / Joint cassant gris / Carrelage		
► Colle beige	META	1	17/08/2017	Amiante non détecté / -
► Joint cassant gris	META	1	17/08/2017	Amiante non détecté / -
Carrelage	---			Non analysé
Réf dossier client : VE003874 15, RUE DU DOCTEUR MARCLAND - 87025 LIMOGES BÂTIMENT BERGOUIGNAN Réf échantillon client : 002VE000101076 / Revêtement de mur / Revêtement de mur / Colle de carrelage (faïence) / Vol 19 (Sdb/wc 21)				
		Réf échantillon ITGA : IT151708-6897 Description ITGA : Colle beige avec couche en mousse / Papier / Carrelage		
► Colle beige avec couche en mousse non séparable + papier non séparable	META	1	17/08/2017	Amiante non détecté / -
Carrelage	---			Non analysé
Réf dossier client : VE003874 15, RUE DU DOCTEUR MARCLAND - 87025 LIMOGES BÂTIMENT BERGOUIGNAN Réf échantillon client : 002VE000101077 / Revêtement de mur / Revêtement de mur / Colle de carrelage (faïence) / Vol 21 (Sdb/wc 22)				
		Réf échantillon ITGA : IT151708-6898 Description ITGA : Colle beige / Ragrée gris avec couche en mousse / Papier / Carrelage		
► Colle beige	META	1	17/08/2017	Amiante non détecté / -
► Ragrée gris avec couche en mousse + papier non séparable	META	1	17/08/2017	Amiante non détecté / -
Carrelage	---			Non analysé
Réf dossier client : VE003874 15, RUE DU DOCTEUR MARCLAND - 87025 LIMOGES BÂTIMENT BERGOUIGNAN Réf échantillon client : 002VE000101078 / Revêtement de mur / Revêtement de mur / Colle de carrelage (faïence) / Vol 23 (Sdb/wc 23)				
		Réf échantillon ITGA : IT151708-6899 Description ITGA : Colle beige / Joint cassant gris / Carrelage		
► Colle beige	META	1	17/08/2017	Amiante non détecté / -
► Joint cassant gris	META	1	17/08/2017	Amiante non détecté / -
Carrelage	---			Non analysé

La reproduction de ce rapport n'est autorisée que sous sa forme intégrale ; ce rapport ne doit pas être reproduit partiellement sans l'approbation du laboratoire.

Sauf demande particulière et écrite du client, les échantillons sont conservés pendant 6 mois et les rapports pendant 2 ans.

RAPPORT SYNTHÉTIQUE D'ANALYSE NUMÉRO IT0717-78907 EN DATE DU 17/08/2017
RECHERCHE ET IDENTIFICATION D'AMIANTE SUR PRELEVEMENT(S) DE MATERIAU(X)

Fraction analysée	Technique analytique	Nb de préparations	Date d'analyse	Résultat / Type d'amiante
Réf dossier client : VE003874 15, RUE DU DOCTEUR MARCLAND - 87025 LIMOGES BÂTIMENT BERGOUIGNAN Réf échantillon client : 002VE000101079 / Revêtement de mur / Revêtement de mur / Colle de carrelage (faïence) / Vol 25 (Sdb/wc 24)				
		Réf échantillon ITGA : IT151708-6900 Description ITGA : Colle beige avec couche en toile / Joint cassant gris / Carrelage		
► Colle beige avec couche en toile	META	1	17/08/2017	Amiante non détecté / -
► Joint cassant gris	META	1	17/08/2017	Amiante non détecté / -
Carrelage	---			Non analysé
Réf dossier client : VE003874 15, RUE DU DOCTEUR MARCLAND - 87025 LIMOGES BÂTIMENT BERGOUIGNAN Réf échantillon client : 002VE000101080 / Revêtement de mur / Revêtement de mur / Colle de carrelage (faïence) / Vol 27 (Sdb/wc 25)				
		Réf échantillon ITGA : IT151708-6901 Description ITGA : Colle beige / Joint cassant gris / Carrelage		
► Colle beige	META	1	17/08/2017	Amiante non détecté / -
Carrelage	---			Non analysé
► Joint cassant gris	META	2	17/08/2017	Amiante non détecté / -
Réf dossier client : VE003874 15, RUE DU DOCTEUR MARCLAND - 87025 LIMOGES BÂTIMENT BERGOUIGNAN Réf échantillon client : 002VE000101081 / Revêtement de mur / Revêtement de mur / Colle de carrelage (faïence) / Vol 29 (Sdb/wc 26)				
		Réf échantillon ITGA : IT151708-6902 Description ITGA : Colle beige en faible quantité en vrac / Joint cassant gris / Carrelage		
► Colle beige en faible quantité en vrac	META	1	17/08/2017	Amiante non détecté / -
► Joint cassant gris	META	1	17/08/2017	Amiante non détecté / -
Carrelage	---			Non analysé
Réf dossier client : VE003874 15, RUE DU DOCTEUR MARCLAND - 87025 LIMOGES BÂTIMENT BERGOUIGNAN Réf échantillon client : 002VE000101082 / Revêtement de mur / Revêtement de mur / Colle de carrelage (faïence) / Vol 31 (Sdb/wc 27)				
		Réf échantillon ITGA : IT151708-6903 Description ITGA : Colle blanche / Joint cassant gris / Carrelage		
► Colle blanche	META	1	17/08/2017	Amiante non détecté / -
► Joint cassant gris	META	1	17/08/2017	Amiante non détecté / -
Carrelage	---			Non analysé

La reproduction de ce rapport n'est autorisée que sous sa forme intégrale ; ce rapport ne doit pas être reproduit partiellement sans l'approbation du laboratoire.

Sauf demande particulière et écrite du client, les échantillons sont conservés pendant 6 mois et les rapports pendant 2 ans.

RAPPORT SYNTHÉTIQUE D'ANALYSE NUMÉRO IT0717-78907 EN DATE DU 17/08/2017
RECHERCHE ET IDENTIFICATION D'AMIANTE SUR PRELEVEMENT(S) DE MATERIAU(X)

Fraction analysée	Technique analytique	Nb de préparations	Date d'analyse	Résultat / Type d'amiante
Réf dossier client : VE003874 15, RUE DU DOCTEUR MARCLAND - 87025 LIMOGES BÂTIMENT BERGOUIGNAN Réf échantillon client : 002VE000101083 / Revêtement de mur / Revêtement de mur / Colle de carrelage (faïence) / Vol 33 (Sdb/wc 28)				
		Réf échantillon ITGA : IT151708-6904 Description ITGA : Colle blanche / Peinture en faible quantité / Joint cassant gris / Carrelage		
▸ Colle blanche + peinture en faible quantité non séparable	META	1	17/08/2017	Amiante non détecté / -
▸ Joint cassant gris	META	1	17/08/2017	Amiante non détecté / -
Carrelage	---			Non analysé
Réf dossier client : VE003874 15, RUE DU DOCTEUR MARCLAND - 87025 LIMOGES BÂTIMENT BERGOUIGNAN Réf échantillon client : 002VE000101084 / Revêtement de mur / Revêtement de mur / Colle de carrelage (faïence) / Vol 35 (Sdb/wc 29)				
		Réf échantillon ITGA : IT151708-6905 Description ITGA : Colle beige / Papier / Joint cassant gris / Carrelage		
▸ Colle beige + papier non séparable	META	1	17/08/2017	Amiante non détecté / -
▸ Joint cassant gris	META	1	17/08/2017	Amiante non détecté / -
Carrelage	---			Non analysé
Réf dossier client : VE003874 15, RUE DU DOCTEUR MARCLAND - 87025 LIMOGES BÂTIMENT BERGOUIGNAN Réf échantillon client : 002VE000101085 / Revêtement de mur / Revêtement de mur / Colle de carrelage (faïence) / Vol 37 (Sdb/wc 30)				
		Réf échantillon ITGA : IT151708-6906 Description ITGA : Colle blanche / Peinture / Carrelage		
▸ Colle blanche + peinture non séparable	META	1	17/08/2017	Amiante non détecté / -
Carrelage	---			Non analysé
Réf dossier client : VE003874 15, RUE DU DOCTEUR MARCLAND - 87025 LIMOGES BÂTIMENT BERGOUIGNAN Réf échantillon client : 002VE000101086 / Revêtement de mur / Revêtement de mur / Colle de carrelage (faïence) / Vol 39 (Sdb/wc 31)				
		Réf échantillon ITGA : IT151708-6907 Description ITGA : Colle beige / Peinture / Carrelage		
Carrelage	---			Non analysé
▸ Colle beige + peinture non séparable	META	1	17/08/2017	Amiante non détecté / -

RAPPORT SYNTHÉTIQUE D'ANALYSE NUMÉRO IT0717-78907 EN DATE DU 17/08/2017
RECHERCHE ET IDENTIFICATION D'AMIANTE SUR PRELEVEMENT(S) DE MATERIAU(X)

Fraction analysée	Technique analytique	Nb de préparations	Date d'analyse	Résultat / Type d'amiante
Réf dossier client : VE003874 15, RUE DU DOCTEUR MARCLAND - 87025 LIMOGES BÂTIMENT BERGOUIGNAN Réf échantillon client : 002VE000101087 / Revêtement de mur / Revêtement de mur / Colle de carrelage (faïence) / Vol 40 (Vestiaire 1) Description ITGA : Colle beige / Peinture en faible quantité / Joint cassant gris / Carrelage				
▸ Colle beige + peinture en faible quantité non séparable	META	1	17/08/2017	Amiante non détecté / -
▸ Joint cassant gris	META	1	17/08/2017	Amiante non détecté / -
Carrelage	---			Non analysé
Réf dossier client : VE003874 15, RUE DU DOCTEUR MARCLAND - 87025 LIMOGES BÂTIMENT BERGOUIGNAN Réf échantillon client : 002VE000101088 / Revêtement de mur / Revêtement de mur / Colle de carrelage (faïence) / Vol 41 (Vestiaire 2) Description ITGA : Colle blanche / Peinture / Joint cassant gris en faible quantité / Carrelage				
▸ Colle blanche + peinture non séparable	META	1	17/08/2017	Amiante non détecté / -
▸ Joint cassant gris en faible quantité	META	1	17/08/2017	Amiante non détecté / -
Carrelage	---			Non analysé
Réf dossier client : VE003874 15, RUE DU DOCTEUR MARCLAND - 87025 LIMOGES BÂTIMENT BERGOUIGNAN Réf échantillon client : 002VE000101089 / Façades / Murs / Isolation / Vol 100 (Façades) Description ITGA : Enduit plâtreux beige en vrac / Peinture / Toile fibreuse blanche				
▸ Enduit plâtreux beige en vrac + peinture + toile fibreuse blanche	META	1	17/08/2017	Amiante non détecté / -
Réf dossier client : VE003874 15, RUE DU DOCTEUR MARCLAND - 87025 LIMOGES BÂTIMENT BERGOUIGNAN Réf échantillon client : 002VE000101090 / Façades / Murs / Enduits projetés / Vol 100 (Façades) Description ITGA : Enduit compact gris hétérogène / Peinture				
▸ Enduit compact gris hétérogène + peinture non séparable	META	1	17/08/2017	Amiante non détecté / -
Réf dossier client : VE003874 15, RUE DU DOCTEUR MARCLAND - 87025 LIMOGES BÂTIMENT BERGOUIGNAN Réf échantillon client : 002VE000101091 / Façades / poteaux / peinture / Vol 100 (Façades) Description ITGA : Peinture avec poussières				
▸ Peinture avec poussières	META	1	17/08/2017	Amiante non détecté / -

La reproduction de ce rapport n'est autorisée que sous sa forme intégrale ; ce rapport ne doit pas être reproduit partiellement sans l'approbation du laboratoire.

Sauf demande particulière et écrite du client, les échantillons sont conservés pendant 6 mois et les rapports pendant 2 ans.

RAPPORT SYNTHÉTIQUE D'ANALYSE NUMÉRO IT0717-78907 EN DATE DU 17/08/2017
RECHERCHE ET IDENTIFICATION D'AMIANTE SUR PRELEVEMENT(S) DE MATERIAU(X)

Fraction analysée	Technique analytique	Nb de préparations	Date d'analyse	Résultat / Type d'amiante
Réf dossier client : VE003874 15, RUE DU DOCTEUR MARCLAND - 87025 LIMOGES BÂTIMENT BERGOUIGNAN Réf échantillon client : 002VE000101092 / Façades / Murs / Shingles / Vol 100 (Façades)			Réf échantillon ITGA : IT151708-6913 Description ITGA : Matériau bitumineux noir avec gravillons	
▶ Matériau bitumineux noir avec gravillons	META	1	16/08/2017	Amiante non détecté / -
Réf dossier client : VE003874 15, RUE DU DOCTEUR MARCLAND - 87025 LIMOGES BÂTIMENT BERGOUIGNAN Réf échantillon client : 002VE000101093 / Plafond et faux-plafonds / Plafonds / Enduit ciment / Vol 100 (Façades)			Réf échantillon ITGA : IT151708-6914 Description ITGA : Matériau beige en vrac / Peinture	
▶ Matériau beige en vrac + peinture non séparable	META	1	17/08/2017	Amiante non détecté / -
Réf dossier client : VE003874 15, RUE DU DOCTEUR MARCLAND - 87025 LIMOGES BÂTIMENT BERGOUIGNAN Réf échantillon client : 002VE000101094 / Revêtement de sol / Revêtement de sol / Colle noire / Vol 102 (Accès sous-sol)			Réf échantillon ITGA : IT151708-6915 Description ITGA : Colle bitumineuse noire / Ragréage gris en vrac	
▶ Colle bitumineuse noire + ragréage gris en vrac non séparable	MOLP	2	17/08/2017	Présence de fibres d'amiante / Chrysotile
Réf dossier client : VE003874 15, RUE DU DOCTEUR MARCLAND - 87025 LIMOGES BÂTIMENT BERGOUIGNAN Réf échantillon client : 002VE000101095 / Parois verticales intérieures et enduits / Murs et cloisons / Enduit ciment / Vol 102 (Accès sous-sol)			Réf échantillon ITGA : IT151708-6916 Description ITGA : Enduit beige en vrac / Peinture	
▶ Enduit beige en vrac + peinture non séparable	META	1	17/08/2017	Amiante non détecté / -
Réf dossier client : VE003874 15, RUE DU DOCTEUR MARCLAND - 87025 LIMOGES BÂTIMENT BERGOUIGNAN Réf échantillon client : 002VE000101096 / Revêtement de mur / Revêtement de mur / Colle de carrelage (faïence) / Vol 102 (Accès sous-sol)			Réf échantillon ITGA : IT151708-6917 Description ITGA : Colle beige / Peinture	
▶ Colle beige + peinture non séparable	META	1	17/08/2017	Amiante non détecté / -

La reproduction de ce rapport n'est autorisée que sous sa forme intégrale ; ce rapport ne doit pas être reproduit partiellement sans l'approbation du laboratoire.

Sauf demande particulière et écrite du client, les échantillons sont conservés pendant 6 mois et les rapports pendant 2 ans.

RAPPORT SYNTHÉTIQUE D'ANALYSE NUMÉRO IT0717-78907 EN DATE DU 17/08/2017
RECHERCHE ET IDENTIFICATION D'AMIANTE SUR PRELEVEMENT(S) DE MATERIAU(X)

Fraction analysée	Technique analytique	Nb de préparations	Date d'analyse	Résultat / Type d'amiante
Réf dossier client : VE003874 15, RUE DU DOCTEUR MARCLAND - 87025 LIMOGES BÂTIMENT BERGOUIGNAN Réf échantillon client : 002VE000101097 / Equipements divers et accessoires / GRAVATS / FIBRE CIMENT / Vol 101 (Sous sol)			Réf échantillon ITGA : IT151708-6918 Description ITGA : Fibrociment beige sous forme de plaque avec fibres visibles	
► Fibrociment beige sous forme de plaque avec fibres visibles	MOLP	2	17/08/2017	Présence de fibres d'amiante / Chrysotile
Réf dossier client : VE003874 15, RUE DU DOCTEUR MARCLAND - 87025 LIMOGES BÂTIMENT BERGOUIGNAN Réf échantillon client : 002VE000101098 / Conduits, canalisations et équipements / Conduit fluide non identifié / Calorifugeage / Vol 101 (Sous sol)			Réf échantillon ITGA : IT151708-6919 Description ITGA : Matériau fibreux jaune / Papier bitumé	
► Matériau fibreux jaune + papier bitumé	META	1	17/08/2017	Amiante non détecté / -
Réf dossier client : VE003874 15, RUE DU DOCTEUR MARCLAND - 87025 LIMOGES BÂTIMENT BERGOUIGNAN Réf échantillon client : 002VE000101099 / Equipements divers et accessoires / GRAVATS / Isolant / Vol 101 (Sous sol)			Réf échantillon ITGA : IT151708-6920 Description ITGA : Matériau fibreux jaune / Matériau gris en vrac	
► Matériau fibreux jaune + matériau gris en vrac non séparable	META	1	17/08/2017	Amiante non détecté / -

La reproduction de ce rapport n'est autorisée que sous sa forme intégrale ; ce rapport ne doit pas être reproduit partiellement sans l'approbation du laboratoire.

Sauf demande particulière et écrite du client, les échantillons sont conservés pendant 6 mois et les rapports pendant 2 ans.

RAPPORT SYNTHÉTIQUE D'ANALYSE NUMÉRO IT0717-78906 EN DATE DU 17/08/2017 RECHERCHE ET IDENTIFICATION D'AMIANTE SUR PRELEVEMENT(S) DE MATERIAU(X)

Ce rapport ne concerne que les échantillons soumis à l'analyse.

Client : AC ENVIRONNEMENT 64 rue Clément Ader 42153 RIORGES	Réf. Commande ITGA : IT0717-78906 Réf. Commande Client : 002VE000101
---	---

Prélèvement(s) : Reçu au laboratoire le : 14/08/2017

Préparation(s) : Effectuée de façon à être représentative de l'échantillon

- Pour une analyse au Microscope Optique à Lumière Polarisée (MOLP) : pas de traitement thermique ou mécanique
- ou
- Pour une analyse au Microscope Electronique à Transmission Analytique (META) : broyage mécanique, récupération de poussières sur grille de microscope électronique (méthode interne IT 085 ou IT 286)

Technique Analytique(s) :
ou

- Microscopie Optique à Lumière Polarisée (méthode guide HSG 248 - appendice 2)
- Microscopie Electronique à Transmission Analytique (parties pertinentes de la norme NF X 43-050)

Résultat(s) :

Fraction analysée	Technique analytique	Nb de préparations	Date d'analyse	Résultat / Type d'amiante
<p>Réf dossier client : VE003874 15, RUE DU DOCTEUR MARCLAND - 87025 LIMOGES BÂTIMENT BERGOUIGNAN</p> <p>Réf échantillon client : 002VE000101001 / Toiture et étanchéité / Revêtement bitumeux d'étanchéité / Bardeaux bitumé (type "Shingle") / Vol 2 (Toiture terrasse)</p>				<p>Réf échantillon ITGA : IT151708-6703</p> <p>Description ITGA : Matériau bitumineux noir avec fibres / Papier</p>
▶ Matériau bitumineux noir avec fibres + papier non séparable	META	1	16/08/2017	Amiante non détecté / -
<p>Réf dossier client : VE003874 15, RUE DU DOCTEUR MARCLAND - 87025 LIMOGES BÂTIMENT BERGOUIGNAN</p> <p>Réf échantillon client : 002VE000101002 / Toiture et étanchéité / Revêtement bitumeux d'étanchéité / Isolant / Vol 2 (Toiture terrasse)</p>				<p>Réf échantillon ITGA : IT151708-6704</p> <p>Description ITGA : Matériau blanc en mousse / Couche bitumineuse noire en faible quantité</p>
▶ Matériau blanc en mousse + couche bitumineuse noire en faible quantité non séparable	META	1	16/08/2017	Amiante non détecté / -

Validé par : Eroan LE DREAN - Analyste

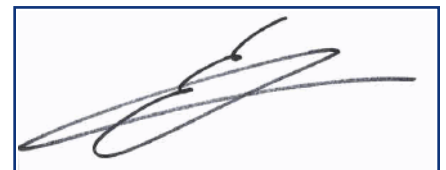

RAPPORT SYNTHÉTIQUE D'ANALYSE NUMÉRO IT0717-78906 EN DATE DU 17/08/2017
RECHERCHE ET IDENTIFICATION D'AMIANTE SUR PRELEVEMENT(S) DE MATERIAU(X)

Fraction analysée	Technique analytique	Nb de préparations	Date d'analyse	Résultat / Type d'amiante
Réf dossier client : VE003874 15, RUE DU DOCTEUR MARCLAND - 87025 LIMOGES BÂTIMENT BERGOUIGNAN Réf échantillon client : 002VE000101003 / Toiture et étanchéité / Revêtement bitumeux d'étanchéité / Bandes bitumeuses / Vol 2 (Toiture terrasse)		Réf échantillon ITGA : IT151708-6705 Description ITGA : Matériau bitumineux noir avec fibres		
▶ Matériau bitumineux noir avec fibres	META	1	16/08/2017	Amiante non détecté / -
Réf dossier client : VE003874 15, RUE DU DOCTEUR MARCLAND - 87025 LIMOGES BÂTIMENT BERGOUIGNAN Réf échantillon client : 002VE000101004 / Toiture et étanchéité / Revêtement bitumeux d'étanchéité / Complexe d'étanchéité / Vol 2 (Toiture terrasse)		Réf échantillon ITGA : IT151708-6706 Description ITGA : Matériau bitumineux noir avec fibres		
▶ Matériau bitumineux noir avec fibres	META	2	17/08/2017	Amiante non détecté / -
Réf dossier client : VE003874 15, RUE DU DOCTEUR MARCLAND - 87025 LIMOGES BÂTIMENT BERGOUIGNAN Réf échantillon client : 002VE000101005 / Toiture et étanchéité / Revêtement bitumeux d'étanchéité / Bandes bitumeuses / Vol 2 (Toiture terrasse)		Réf échantillon ITGA : IT151708-6707 Description ITGA : Matériau bitumineux noir avec gravillons avec fibres		
▶ Matériau bitumineux noir avec gravillons avec fibres	META	1	16/08/2017	Amiante non détecté / -
Réf dossier client : VE003874 15, RUE DU DOCTEUR MARCLAND - 87025 LIMOGES BÂTIMENT BERGOUIGNAN Réf échantillon client : 002VE000101006 / Toiture et étanchéité / Revêtement bitumeux d'étanchéité / Bardeaux bitumé (type "Shingle") / Vol 2 (Toiture terrasse)		Réf échantillon ITGA : IT151708-6708 Description ITGA : Matériau bitumineux noir avec gravillons / Matériau fibreux jaune		
▶ Matériau bitumineux noir avec gravillons + matériau fibreux jaune	META	1	17/08/2017	Amiante non détecté / -
Réf dossier client : VE003874 15, RUE DU DOCTEUR MARCLAND - 87025 LIMOGES BÂTIMENT BERGOUIGNAN Réf échantillon client : 002VE000101007 / Toiture et étanchéité / Revêtement bitumeux d'étanchéité / Isolant / Vol 2 (Toiture terrasse)		Réf échantillon ITGA : IT151708-6709 Description ITGA : Matériau fibreux jaune		
▶ Matériau fibreux jaune	MOLP	2	16/08/2017	Amiante non détecté / -

La reproduction de ce rapport n'est autorisée que sous sa forme intégrale ; ce rapport ne doit pas être reproduit partiellement sans l'approbation du laboratoire.

Sauf demande particulière et écrite du client, les échantillons sont conservés pendant 6 mois et les rapports pendant 2 ans.

RAPPORT SYNTHÉTIQUE D'ANALYSE NUMÉRO IT0717-78906 EN DATE DU 17/08/2017
RECHERCHE ET IDENTIFICATION D'AMIANTE SUR PRELEVEMENT(S) DE MATERIAU(X)

Fraction analysée	Technique analytique	Nb de préparations	Date d'analyse	Résultat / Type d'amiante
Réf dossier client : VE003874 15, RUE DU DOCTEUR MARCLAND - 87025 LIMOGES BÂTIMENT BERGOUIGNAN Réf échantillon client : 002VE000101008 / Toiture et étanchéité / Revêtement bitumeux d'étanchéité / Bardeaux bitumé (type "Shingle") / Vol 2 (Toiture terrasse)		Réf échantillon ITGA : IT151708-6710 Description ITGA : Matériau bitumineux noir avec fibres		
▶ Matériau bitumineux noir avec fibres	META	1	17/08/2017	Amiante non détecté / -
Réf dossier client : VE003874 15, RUE DU DOCTEUR MARCLAND - 87025 LIMOGES BÂTIMENT BERGOUIGNAN Réf échantillon client : 002VE000101009 / Toiture et étanchéité / Revêtement bitumeux d'étanchéité / Bardeaux bitumé (type "Shingle") / Vol 2 (Toiture terrasse)		Réf échantillon ITGA : IT151708-6711 Description ITGA : Matériau bitumineux noir avec gravillons avec fibres / Matériau fibreux jaune		
▶ Matériau bitumineux noir avec gravillons avec fibres + matériau fibreux jaune non séparable	META	1	17/08/2017	Amiante non détecté / -
Réf dossier client : VE003874 15, RUE DU DOCTEUR MARCLAND - 87025 LIMOGES BÂTIMENT BERGOUIGNAN Réf échantillon client : 002VE000101010 / Voies et réseaux divers / Revêtement routier / Bitume couche et sous-couche / Vol 1 (Extérieur)		Réf échantillon ITGA : IT151708-6712 Description ITGA : Agrégats d'enrobés bitumineux – prise d'essai 1 / Agrégats d'enrobés bitumineux – prise d'essai 2 / Agrégats d'enrobés bitumineux – prise d'essai 3		
▶ Agrégats d'enrobés bitumineux – prise d'essai 1 + agrégats d'enrobés bitumineux – prise d'essai 2 + agrégats d'enrobés bitumineux – prise d'essai 3	META	1	17/08/2017	Amiante non détecté / -
Réf dossier client : VE003874 15, RUE DU DOCTEUR MARCLAND - 87025 LIMOGES BÂTIMENT BERGOUIGNAN Réf échantillon client : 002VE000101011 / Voies et réseaux divers / Revêtement routier / Bitume couche et sous-couche / Vol 1 (Extérieur)		Réf échantillon ITGA : IT151708-6713 Description ITGA : Agrégats d'enrobés bitumineux – prise d'essai 1 / Agrégats d'enrobés bitumineux – prise d'essai 2 / Agrégats d'enrobés bitumineux – prise d'essai 3		
▶ Agrégats d'enrobés bitumineux – prise d'essai 1 + agrégats d'enrobés bitumineux – prise d'essai 2 + agrégats d'enrobés bitumineux – prise d'essai 3	META	1	16/08/2017	Amiante non détecté / -

RAPPORT SYNTHÉTIQUE D'ANALYSE NUMÉRO IT0717-78906 EN DATE DU 17/08/2017
RECHERCHE ET IDENTIFICATION D'AMIANTE SUR PRELEVEMENT(S) DE MATERIAU(X)

Fraction analysée	Technique analytique	Nb de préparations	Date d'analyse	Résultat / Type d'amiante
Réf dossier client : VE003874 15, RUE DU DOCTEUR MARCLAND - 87025 LIMOGES BÂTIMENT BERGOUIGNAN Réf échantillon client : 002VE000101012 / Voies et réseaux divers / Revêtement routier / Bitume couche et sous-couche / Vol 1 (Extérieur) Description ITGA : Agrégats d'enrobés bitumineux – prise d'essai 1 / Agrégats d'enrobés bitumineux – prise d'essai 2 / Agrégats d'enrobés bitumineux – prise d'essai 3 Réf échantillon ITGA : IT151708-6714				
▶ Agrégats d'enrobés bitumineux – prise d'essai 1 + agrégats d'enrobés bitumineux – prise d'essai 2 + agrégats d'enrobés bitumineux – prise d'essai 3	META	1	16/08/2017	Amiante non détecté / -
Réf dossier client : VE003874 15, RUE DU DOCTEUR MARCLAND - 87025 LIMOGES BÂTIMENT BERGOUIGNAN Réf échantillon client : 002VE000101013 / Voies et réseaux divers / Revêtement routier / Bitume couche et sous-couche / Vol 1 (Extérieur) Description ITGA : Agrégats d'enrobés bitumineux – prise d'essai 1 / Agrégats d'enrobés bitumineux – prise d'essai 2 / Agrégats d'enrobés bitumineux – prise d'essai 3 Réf échantillon ITGA : IT151708-6715				
▶ Agrégats d'enrobés bitumineux – prise d'essai 1 + agrégats d'enrobés bitumineux – prise d'essai 2 + agrégats d'enrobés bitumineux – prise d'essai 3	META	1	16/08/2017	Amiante non détecté / -
Réf dossier client : VE003874 15, RUE DU DOCTEUR MARCLAND - 87025 LIMOGES BÂTIMENT BERGOUIGNAN Réf échantillon client : 002VE000101014 / Voies et réseaux divers / Revêtement routier / Bitume couche et sous-couche / Vol 1 (Extérieur) Description ITGA : Agrégats d'enrobés bitumineux – prise d'essai 1 / Agrégats d'enrobés bitumineux – prise d'essai 2 / Agrégats d'enrobés bitumineux – prise d'essai 3 Réf échantillon ITGA : IT151708-6716				
▶ Agrégats d'enrobés bitumineux – prise d'essai 1 + agrégats d'enrobés bitumineux – prise d'essai 2 + agrégats d'enrobés bitumineux – prise d'essai 3	META	1	16/08/2017	Amiante non détecté / -

RAPPORT SYNTHÉTIQUE D'ANALYSE NUMÉRO IT0717-78906 EN DATE DU 17/08/2017
RECHERCHE ET IDENTIFICATION D'AMIANTE SUR PRELEVEMENT(S) DE MATERIAU(X)

Fraction analysée	Technique analytique	Nb de préparations	Date d'analyse	Résultat / Type d'amiante
Réf dossier client : VE003874 15, RUE DU DOCTEUR MARCLAND - 87025 LIMOGES BÂTIMENT BERGOUIGNAN Réf échantillon client : 002VE000101015 / Voies et réseaux divers / Revêtement routier / Bitume couche et sous-couche / Vol 1 (Extérieur) Réf échantillon ITGA : IT151708-6717 Description ITGA : Agrégats d'enrobés bitumineux – prise d'essai 1 / Agrégats d'enrobés bitumineux – prise d'essai 2 / Agrégats d'enrobés bitumineux – prise d'essai 3				
▸ Agrégats d'enrobés bitumineux – prise d'essai 1 + agrégats d'enrobés bitumineux – prise d'essai 2 + agrégats d'enrobés bitumineux – prise d'essai 3	META	1	16/08/2017	Amiante non détecté / -
Réf dossier client : VE003874 15, RUE DU DOCTEUR MARCLAND - 87025 LIMOGES BÂTIMENT BERGOUIGNAN Réf échantillon client : 002VE000101016 / Revêtement de sol / Revêtement de sol / Colles de carrelage / Vol 48 (W.c 1) Réf échantillon ITGA : IT151708-6718 Description ITGA : Colle grise / Matériau compact noir / Carrelage				
▸ Colle grise	META	1	17/08/2017	Amiante non détecté / -
▸ Matériau compact noir	META	1	17/08/2017	Amiante non détecté / -
Carrelage	---			Non analysé
Réf dossier client : VE003874 15, RUE DU DOCTEUR MARCLAND - 87025 LIMOGES BÂTIMENT BERGOUIGNAN Réf échantillon client : 002VE000101017 / Revêtement de mur / Revêtement de mur / Colle de carrelage (plinthe) / Vol 48 (W.c 1) Réf échantillon ITGA : IT151708-6719 Description ITGA : Colle grise / Colle beige / Peinture / Carrelage				
▸ Colle grise + colle beige non séparable	META	1	17/08/2017	Amiante non détecté / -
▸ Peinture	META	1	17/08/2017	Amiante non détecté / -
Carrelage	---			Non analysé
Réf dossier client : VE003874 15, RUE DU DOCTEUR MARCLAND - 87025 LIMOGES BÂTIMENT BERGOUIGNAN Réf échantillon client : 002VE000101018 / Revêtement de sol / Revêtement de sol / Ragréage rose + colle noire / Vol 48 (W.c 1) Réf échantillon ITGA : IT151708-6720 Description ITGA : Ragréage rose / Colle bitumineuse noire				
▸ Ragréage rose	META	1	17/08/2017	Amiante non détecté / -
▸ Colle bitumineuse noire	MOLP	2	16/08/2017	Présence de fibres d'amiante / Chrysotile

RAPPORT SYNTHÉTIQUE D'ANALYSE NUMÉRO IT0717-78906 EN DATE DU 17/08/2017
RECHERCHE ET IDENTIFICATION D'AMIANTE SUR PRELEVEMENT(S) DE MATERIAU(X)

Fraction analysée	Technique analytique	Nb de préparations	Date d'analyse	Résultat / Type d'amiante
Réf dossier client : VE003874 15, RUE DU DOCTEUR MARCLAND - 87025 LIMOGES BÂTIMENT BERGOUIGNAN Réf échantillon client : 002VE000101019 / Revêtement de sol / Revêtement de sol / Ragrée gris / Vol 48 (W.c 1)	Réf échantillon ITGA : IT151708-6721 Description ITGA : Peinture en faible quantité / Ragrée gris hétérogène / Sous couche de ragrée blanche			
► Peinture en faible quantité non séparable + ragrée gris hétérogène + sous couche de ragrée blanche non séparable	META	1	17/08/2017	Amiante non détecté / -
Réf dossier client : VE003874 15, RUE DU DOCTEUR MARCLAND - 87025 LIMOGES BÂTIMENT BERGOUIGNAN Réf échantillon client : 002VE000101020 / Parois verticales intérieures et enduits / Cloisons légères ou préfabriquées / Panneaux de cloisons / Vol 48 (W.c 1)	Réf échantillon ITGA : IT151708-6722 Description ITGA : Enduit plâtreux blanc avec couche cartonnée / Peinture			
► Enduit plâtreux blanc avec couche cartonnée + peinture	META	1	17/08/2017	Amiante non détecté / -
Réf dossier client : VE003874 15, RUE DU DOCTEUR MARCLAND - 87025 LIMOGES BÂTIMENT BERGOUIGNAN Réf échantillon client : 002VE000101021 / Revêtement de mur / Revêtement de mur / Colle de carrelage (faïence) / Vol 48 (W.c 1)	Réf échantillon ITGA : IT151708-6723 Description ITGA : Colle beige / Carrelage avec poussières			
► Colle beige Carrelage avec poussières	META ---	1	17/08/2017	Amiante non détecté / - Non analysé
Réf dossier client : VE003874 15, RUE DU DOCTEUR MARCLAND - 87025 LIMOGES BÂTIMENT BERGOUIGNAN Réf échantillon client : 002VE000101022 / Plafond et faux-plafonds / Plafonds / Enduit plâtre / Vol 48 (W.c 1)	Réf échantillon ITGA : IT151708-6724 Description ITGA : Enduit plâtreux blanc en vrac / Peintures multiples			
► Enduit plâtreux blanc en vrac + peintures multiples non séparable	META	1	17/08/2017	Amiante non détecté / -
Réf dossier client : VE003874 15, RUE DU DOCTEUR MARCLAND - 87025 LIMOGES BÂTIMENT BERGOUIGNAN Réf échantillon client : 002VE000101023 / Parois verticales intérieures et enduits / Menuiseries / Peinture sur boiserie / Vol 45 (Hall d'entrée 2)	Réf échantillon ITGA : IT151708-6725 Description ITGA : Bois / Peinture			
Bois	---			Non analysé
► Peinture	META	1	17/08/2017	Amiante non détecté / -

La reproduction de ce rapport n'est autorisée que sous sa forme intégrale ; ce rapport ne doit pas être reproduit partiellement sans l'approbation du laboratoire.

Sauf demande particulière et écrite du client, les échantillons sont conservés pendant 6 mois et les rapports pendant 2 ans.

RAPPORT SYNTHÉTIQUE D'ANALYSE NUMÉRO IT0717-78906 EN DATE DU 17/08/2017
RECHERCHE ET IDENTIFICATION D'AMIANTE SUR PRELEVEMENT(S) DE MATERIAU(X)

Fraction analysée	Technique analytique	Nb de préparations	Date d'analyse	Résultat / Type d'amiante
Réf dossier client : VE003874 15, RUE DU DOCTEUR MARCLAND - 87025 LIMOGES BÂTIMENT BERGOUIGNAN Réf échantillon client : 002VE000101024 / Parois verticales intérieures et enduits / Cloisons légères ou préfabriquées / Panneaux de cloisons / Vol 46 (Salle à manger) Description ITGA : Enduit plâtreux blanc avec couche cartonnée / Peinture / Papier peint Réf échantillon ITGA : IT151708-6726				
▸ Enduit plâtreux blanc avec couche cartonnée	META	1	17/08/2017	Amiante non détecté / -
▸ Peinture	META	1	17/08/2017	Amiante non détecté / -
▸ Papier peint	META	1	17/08/2017	Amiante non détecté / -
Réf dossier client : VE003874 15, RUE DU DOCTEUR MARCLAND - 87025 LIMOGES BÂTIMENT BERGOUIGNAN Réf échantillon client : 002VE000101025 / Parois verticales intérieures et enduits / Murs et cloisons / Enduit plâtre / Vol 46 (Salle à manger) Description ITGA : Enduit plâtreux blanc / Peinture / Papier peint blanc Réf échantillon ITGA : IT151708-6727				
▸ Enduit plâtreux blanc + peinture non séparable + papier peint blanc	META	1	17/08/2017	Amiante non détecté / -
Réf dossier client : VE003874 15, RUE DU DOCTEUR MARCLAND - 87025 LIMOGES BÂTIMENT BERGOUIGNAN Réf échantillon client : 002VE000101026 / Plafond et faux-plafonds / Plafonds / Enduit ciment / Vol 46 (Salle à manger) Description ITGA : Enduit gris en vrac / Enduit plâtreux blanc en vrac / Peinture Réf échantillon ITGA : IT151708-6728				
▸ Enduit gris en vrac + enduit plâtreux blanc en vrac non séparable + peinture non séparable	META	1	17/08/2017	Amiante non détecté / -
Réf dossier client : VE003874 15, RUE DU DOCTEUR MARCLAND - 87025 LIMOGES BÂTIMENT BERGOUIGNAN Réf échantillon client : 002VE000101027 / Parois verticales intérieures et enduits / Murs et cloisons / Enduit plâtre / Vol 47 (Salle polyvalente 1) Description ITGA : Enduit plâtreux blanc / Peintures multiples / Papier peint Réf échantillon ITGA : IT151708-6729				
▸ Enduit plâtreux blanc + peintures multiples non séparable + papier peint	META	1	17/08/2017	Amiante non détecté / -

La reproduction de ce rapport n'est autorisée que sous sa forme intégrale ; ce rapport ne doit pas être reproduit partiellement sans l'approbation du laboratoire.

Sauf demande particulière et écrite du client, les échantillons sont conservés pendant 6 mois et les rapports pendant 2 ans.

RAPPORT SYNTHÉTIQUE D'ANALYSE NUMÉRO IT0717-78906 EN DATE DU 17/08/2017
RECHERCHE ET IDENTIFICATION D'AMIANTE SUR PRELEVEMENT(S) DE MATERIAU(X)

Fraction analysée	Technique analytique	Nb de préparations	Date d'analyse	Résultat / Type d'amiante
Réf dossier client : VE003874 15, RUE DU DOCTEUR MARCLAND - 87025 LIMOGES BÂTIMENT BERGOUIGNAN Réf échantillon client : 002VE000101028 / Revêtement de mur / Revêtement de mur / Colle de carrelage (faïence) / Vol 47 (Salle polyvalente 1)			Réf échantillon ITGA : IT151708-6730 Description ITGA : Colle beige / Carrelage	
► Colle beige	META	1	17/08/2017	Amiante non détecté / -
Carrelage	---			Non analysé
Réf dossier client : VE003874 15, RUE DU DOCTEUR MARCLAND - 87025 LIMOGES BÂTIMENT BERGOUIGNAN Réf échantillon client : 002VE000101029 / Conduits, canalisations et équipements / Conduit fluide non identifié / Calorifugeage / Vol 47 (Salle polyvalente 1)			Réf échantillon ITGA : IT151708-6731 Description ITGA : Matériau fibreux jaune	
► Matériau fibreux jaune	MOLP	2	16/08/2017	Amiante non détecté / -
Réf dossier client : VE003874 15, RUE DU DOCTEUR MARCLAND - 87025 LIMOGES BÂTIMENT BERGOUIGNAN Réf échantillon client : 002VE000101030 / Revêtement de sol / Revêtement de sol / Colles de carrelage / Vol 61 (Sdb/wc 5)			Réf échantillon ITGA : IT151708-6732 Description ITGA : Colle grise / Carrelage / Matériau compact gris	
► Colle grise	META	1	17/08/2017	Amiante non détecté / -
Carrelage	---			Non analysé
► Matériau compact gris	META	1	17/08/2017	Amiante non détecté / -
Réf dossier client : VE003874 15, RUE DU DOCTEUR MARCLAND - 87025 LIMOGES BÂTIMENT BERGOUIGNAN Réf échantillon client : 002VE000101031 / Revêtement de mur / Revêtement de mur / Colle de carrelage (faïence) / Vol 61 (Sdb/wc 5)			Réf échantillon ITGA : IT151708-6733 Description ITGA : Colle beige / Carrelage	
► Colle beige	META	1	17/08/2017	Amiante non détecté / -
Carrelage	---			Non analysé
Réf dossier client : VE003874 15, RUE DU DOCTEUR MARCLAND - 87025 LIMOGES BÂTIMENT BERGOUIGNAN Réf échantillon client : 002VE000101032 / Plafond et faux-plafonds / Plafonds / Placoplatre / Vol 60 (Chambre 5)			Réf échantillon ITGA : IT151708-6734 Description ITGA : Enduit plâtreux blanc avec couche cartonnée / Papier / Peinture	
► Enduit plâtreux blanc avec couche cartonnée + papier non séparable + peinture	META	1	17/08/2017	Amiante non détecté / -

La reproduction de ce rapport n'est autorisée que sous sa forme intégrale ; ce rapport ne doit pas être reproduit partiellement sans l'approbation du laboratoire.

Sauf demande particulière et écrite du client, les échantillons sont conservés pendant 6 mois et les rapports pendant 2 ans.

RAPPORT SYNTHÉTIQUE D'ANALYSE NUMÉRO IT0717-78906 EN DATE DU 17/08/2017
RECHERCHE ET IDENTIFICATION D'AMIANTE SUR PRELEVEMENT(S) DE MATERIAU(X)

Fraction analysée	Technique analytique	Nb de préparations	Date d'analyse	Résultat / Type d'amiante
Réf dossier client : VE003874 15, RUE DU DOCTEUR MARCLAND - 87025 LIMOGES BÂTIMENT BERGOUIGNAN Réf échantillon client : 002VE000101033 / Revêtement de mur / Revêtement de mur / Colle de carrelage (faïence) / Vol 63 (Sdb/wc 6)				
		Réf échantillon ITGA : IT151708-6735 Description ITGA : Colle beige / Couche plâtruse blanche avec couche cartonnée / Joint cassant gris / Carrelage		
► Colle beige	META	1	16/08/2017	Amiante non détecté / -
► Couche plâtruse blanche avec couche cartonnée	META	1	16/08/2017	Amiante non détecté / -
► Joint cassant gris	META	1	16/08/2017	Amiante non détecté / -
Carrelage	---			Non analysé
Réf dossier client : VE003874 15, RUE DU DOCTEUR MARCLAND - 87025 LIMOGES BÂTIMENT BERGOUIGNAN Réf échantillon client : 002VE000101034 / Revêtement de mur / Revêtement de mur / Colle de carrelage (faïence) / Vol 65 (Sdb/wc 7)				
		Réf échantillon ITGA : IT151708-6736 Description ITGA : Colle beige / Couche plâtruse blanche avec couche cartonnée / Carrelage		
► Colle beige	META	1	17/08/2017	Amiante non détecté / -
► Couche plâtruse blanche avec couche cartonnée	META	1	17/08/2017	Amiante non détecté / -
Carrelage	---			Non analysé
Réf dossier client : VE003874 15, RUE DU DOCTEUR MARCLAND - 87025 LIMOGES BÂTIMENT BERGOUIGNAN Réf échantillon client : 002VE000101035 / Revêtement de mur / Revêtement de mur / Colle de carrelage (faïence) / Vol 67 (Sdb/wc 8)				
		Réf échantillon ITGA : IT151708-6737 Description ITGA : Colle beige / Peintures multiples / Joint cassant gris / Carrelage		
► Colle beige + peintures multiples non séparable	META	1	17/08/2017	Amiante non détecté / -
► Joint cassant gris	META	1	17/08/2017	Amiante non détecté / -
Carrelage	---			Non analysé
Réf dossier client : VE003874 15, RUE DU DOCTEUR MARCLAND - 87025 LIMOGES BÂTIMENT BERGOUIGNAN Réf échantillon client : 002VE000101036 / Revêtement de mur / Revêtement de mur / Colle de carrelage (faïence) / Vol 69 (Sdb/wc 9)				
		Réf échantillon ITGA : IT151708-6738 Description ITGA : Colle beige / Couche plâtruse blanche / Joint cassant gris / Carrelage		
► Colle beige + couche plâtruse blanche non séparable	META	1	17/08/2017	Amiante non détecté / -
► Joint cassant gris	META	1	17/08/2017	Amiante non détecté / -
Carrelage	---			Non analysé

La reproduction de ce rapport n'est autorisée que sous sa forme intégrale ; ce rapport ne doit pas être reproduit partiellement sans l'approbation du laboratoire.

Sauf demande particulière et écrite du client, les échantillons sont conservés pendant 6 mois et les rapports pendant 2 ans.

RAPPORT SYNTHÉTIQUE D'ANALYSE NUMÉRO IT0717-78906 EN DATE DU 17/08/2017
RECHERCHE ET IDENTIFICATION D'AMIANTE SUR PRELEVEMENT(S) DE MATERIAU(X)

Fraction analysée	Technique analytique	Nb de préparations	Date d'analyse	Résultat / Type d'amiante
Réf dossier client : VE003874 15, RUE DU DOCTEUR MARCLAND - 87025 LIMOGES BÂTIMENT BERGOUIGNAN Réf échantillon client : 002VE000101037 / Revêtement de mur / Revêtement de mur / Colle de carrelage (faïence) / Vol 71 (Sdb/wc 10)				
		Réf échantillon ITGA : IT151708-6739 Description ITGA : Colle beige / Couche plâtreuse blanche avec couche en papier / Joint cassant gris / Carrelage		
▶ Colle beige	META	1	17/08/2017	Amiante non détecté / -
▶ Couche plâtreuse blanche avec couche en papier	META	1	17/08/2017	Amiante non détecté / -
▶ Joint cassant gris	META	1	17/08/2017	Amiante non détecté / -
Carrelage	---			Non analysé
Réf dossier client : VE003874 15, RUE DU DOCTEUR MARCLAND - 87025 LIMOGES BÂTIMENT BERGOUIGNAN Réf échantillon client : 002VE000101038 / Revêtement de mur / Revêtement de mur / Colle de carrelage (faïence) / Vol 73 (Sdb/wc 11)				
		Réf échantillon ITGA : IT151708-6740 Description ITGA : Colle beige / Couche plâtreuse blanche / Joint cassant gris / Carrelage		
▶ Colle beige	META	1	17/08/2017	Amiante non détecté / -
▶ Couche plâtreuse blanche	META	1	17/08/2017	Amiante non détecté / -
▶ Joint cassant gris	META	1	17/08/2017	Amiante non détecté / -
Carrelage	---			Non analysé
Réf dossier client : VE003874 15, RUE DU DOCTEUR MARCLAND - 87025 LIMOGES BÂTIMENT BERGOUIGNAN Réf échantillon client : 002VE000101039 / Revêtement de mur / Revêtement de mur / Colle de carrelage (faïence) / Vol 75 (Sdb/wc 12)				
		Réf échantillon ITGA : IT151708-6741 Description ITGA : Colle beige / Couche plâtreuse blanche avec couche en papier / Carrelage		
▶ Colle beige	META	1	17/08/2017	Amiante non détecté / -
▶ Couche plâtreuse blanche avec couche en papier	META	1	17/08/2017	Amiante non détecté / -
Carrelage	---			Non analysé
Réf dossier client : VE003874 15, RUE DU DOCTEUR MARCLAND - 87025 LIMOGES BÂTIMENT BERGOUIGNAN Réf échantillon client : 002VE000101040 / Revêtement de mur / Revêtement de mur / Colle de carrelage (faïence) / Vol 77 (Sdb/wc 13)				
		Réf échantillon ITGA : IT151708-6742 Description ITGA : Colle beige / Couche plâtreuse blanche avec couche cartonnée / Carrelage		
▶ Colle beige	META	1	17/08/2017	Amiante non détecté / -
▶ Couche plâtreuse blanche avec couche cartonnée	META	1	17/08/2017	Amiante non détecté / -
Carrelage	---			Non analysé

RAPPORT SYNTHÉTIQUE D'ANALYSE NUMÉRO IT0717-78906 EN DATE DU 17/08/2017
RECHERCHE ET IDENTIFICATION D'AMIANTE SUR PRELEVEMENT(S) DE MATERIAU(X)

Fraction analysée	Technique analytique	Nb de préparations	Date d'analyse	Résultat / Type d'amiante
Réf dossier client : VE003874 15, RUE DU DOCTEUR MARCLAND - 87025 LIMOGES BÂTIMENT BERGOUIGNAN Réf échantillon client : 002VE000101041 / Revêtement de mur / Revêtement de mur / Colle de carrelage (faïence) / Vol 79 (Sdb/wc 14)				
		Réf échantillon ITGA : IT151708-6743 Description ITGA : Colle beige / Couche plâtreuse blanche avec couche cartonnée / Carrelage		
► Colle beige	META	1	17/08/2017	Amiante non détecté / -
► Couche plâtreuse blanche avec couche cartonnée	META	1	17/08/2017	Amiante non détecté / -
Carrelage	---			Non analysé
Réf dossier client : VE003874 15, RUE DU DOCTEUR MARCLAND - 87025 LIMOGES BÂTIMENT BERGOUIGNAN Réf échantillon client : 002VE000101042 / Revêtement de mur / Revêtement de mur / Colle de carrelage (faïence) / Vol 81 (Sdb/wc 15)				
		Réf échantillon ITGA : IT151708-6744 Description ITGA : Colle beige / Joint cassant gris / Carrelage		
► Colle beige	META	1	17/08/2017	Amiante non détecté / -
► Joint cassant gris	META	1	17/08/2017	Amiante non détecté / -
Carrelage	---			Non analysé
Réf dossier client : VE003874 15, RUE DU DOCTEUR MARCLAND - 87025 LIMOGES BÂTIMENT BERGOUIGNAN Réf échantillon client : 002VE000101043 / Revêtement de mur / Revêtement de mur / Colle de carrelage (faïence) / Vol 83 (Sdb/wc 16)				
		Réf échantillon ITGA : IT151708-6745 Description ITGA : Colle beige avec couche cartonnée / Carrelage		
► Colle beige avec couche cartonnée	META	1	17/08/2017	Amiante non détecté / -
Carrelage	---			Non analysé
Réf dossier client : VE003874 15, RUE DU DOCTEUR MARCLAND - 87025 LIMOGES BÂTIMENT BERGOUIGNAN Réf échantillon client : 002VE000101044 / Revêtement de mur / Revêtement de mur / Colle de carrelage (faïence) / Vol 85 (Sdb/wc 17)				
		Réf échantillon ITGA : IT151708-6746 Description ITGA : Colle beige / Peintures multiples / Carrelage		
► Colle beige + peintures multiples non séparable	META	1	17/08/2017	Amiante non détecté / -
Carrelage	---			Non analysé

La reproduction de ce rapport n'est autorisée que sous sa forme intégrale ; ce rapport ne doit pas être reproduit partiellement sans l'approbation du laboratoire.

Sauf demande particulière et écrite du client, les échantillons sont conservés pendant 6 mois et les rapports pendant 2 ans.

RAPPORT SYNTHÉTIQUE D'ANALYSE NUMÉRO IT0717-78906 EN DATE DU 17/08/2017
RECHERCHE ET IDENTIFICATION D'AMIANTE SUR PRELEVEMENT(S) DE MATERIAU(X)

Fraction analysée	Technique analytique	Nb de préparations	Date d'analyse	Résultat / Type d'amiante
Réf dossier client : VE003874 15, RUE DU DOCTEUR MARCLAND - 87025 LIMOGES BÂTIMENT BERGOUIGNAN Réf échantillon client : 002VE000101045 / Revêtement de mur / Revêtement de mur / Colle de carrelage (faïence) / Vol 87 (Sdb/wc 18)				
Réf échantillon ITGA : IT151708-6747		Description ITGA : Colle beige / Couche plâtreuse blanche avec couche cartonnée / Peintures multiples / Carrelage		
▸ Colle beige + couche plâtreuse blanche avec couche cartonnée non séparable + peintures multiples non séparable	META	1	17/08/2017	Amiante non détecté / -
Carrelage	---			Non analysé
Réf dossier client : VE003874 15, RUE DU DOCTEUR MARCLAND - 87025 LIMOGES BÂTIMENT BERGOUIGNAN Réf échantillon client : 002VE000101046 / Revêtement de mur / Revêtement de mur / Colle de carrelage (faïence) / Vol 88 (Sdb 19)				
Réf échantillon ITGA : IT151708-6748		Description ITGA : Colle beige avec couche cartonnée / Joint cassant gris / Carrelage		
▸ Colle beige avec couche cartonnée	META	1	17/08/2017	Amiante non détecté / -
▸ Joint cassant gris	META	1	17/08/2017	Amiante non détecté / -
Carrelage	---			Non analysé
Réf dossier client : VE003874 15, RUE DU DOCTEUR MARCLAND - 87025 LIMOGES BÂTIMENT BERGOUIGNAN Réf échantillon client : 002VE000101047 / Revêtement de mur / Revêtement de mur / Colle de carrelage (faïence) / Vol 93 (Salle de soins 1)				
Réf échantillon ITGA : IT151708-6749		Description ITGA : Colle beige / Peintures multiples / Joint cassant blanc / Carrelage		
▸ Colle beige + peintures multiples non séparable	META	1	17/08/2017	Amiante non détecté / -
▸ Joint cassant blanc	META	1	17/08/2017	Amiante non détecté / -
Carrelage	---			Non analysé
Réf dossier client : VE003874 15, RUE DU DOCTEUR MARCLAND - 87025 LIMOGES BÂTIMENT BERGOUIGNAN Réf échantillon client : 002VE000101048 / Revêtement de mur / Revêtement de mur / Colle de carrelage (faïence) / Vol 58 (Sdb/wc 4)				
Réf échantillon ITGA : IT151708-6750		Description ITGA : Colle beige avec couche cartonnée / Carrelage		
▸ Colle beige avec couche cartonnée	META	1	16/08/2017	Amiante non détecté / -
Carrelage	---			Non analysé

RAPPORT SYNTHÉTIQUE D'ANALYSE NUMÉRO IT0717-78906 EN DATE DU 17/08/2017
RECHERCHE ET IDENTIFICATION D'AMIANTE SUR PRELEVEMENT(S) DE MATERIAU(X)

Fraction analysée	Technique analytique	Nb de préparations	Date d'analyse	Résultat / Type d'amiante
Réf dossier client : VE003874 15, RUE DU DOCTEUR MARCLAND - 87025 LIMOGES BÂTIMENT BERGOUIGNAN Réf échantillon client : 002VE000101049 / Revêtement de mur / Revêtement de mur / Colle de carrelage (faïence) / Vol 56 (Sdb/wc 3)				
Réf échantillon ITGA : IT151708-6751 Description ITGA : Colle beige avec couche cartonnée / Joint cassant blanc / Carrelage				
► Colle beige avec couche cartonnée	META	1	16/08/2017	Amiante non détecté / -
► Joint cassant blanc	META	1	16/08/2017	Amiante non détecté / -
Carrelage	---			Non analysé
Réf dossier client : VE003874 15, RUE DU DOCTEUR MARCLAND - 87025 LIMOGES BÂTIMENT BERGOUIGNAN Réf échantillon client : 002VE000101050 / Revêtement de mur / Revêtement de mur / Colle de carrelage (faïence) / Vol 54 (Sdb/wc 2)				
Réf échantillon ITGA : IT151708-6752 Description ITGA : Colle beige avec couche cartonnée / Carrelage				
► Colle beige avec couche cartonnée	META	1	16/08/2017	Amiante non détecté / -
Carrelage	---			Non analysé

CHANTIER

COORDONNÉES DESTINATAIRE

Référence **C022022229574**
Adresse Commande : 002VE000101-1
Affaire : VE003874
15, RUE DU DOCTEUR MARCLAND
87025 LIMOGES

AC Environnement
64, rue Clément Ader
42153 RIORGES

Riorges, le 12/04/2022

RAPPORT DE SYNTHÈSE MATÉRIAU n°RSC022022229574 RECHERCHE ET IDENTIFICATION DES FIBRES D'AMIANTE

Laboratoire d'analyse	AC Environnement
Normes et techniques analytiques	HSG 248 §2 : Recherche d'amiante dans les matériaux par Microscopie Optique en Lumière Polarisée (MOLP) (1) : Morphologie et critères optiques <i>La détection de fibres d'amiante optiquement observables est garantie si la teneur est supérieure ou égale à 0.1 % en masse. (*)</i> Parties utiles de la norme NF X 43-050 : Recherche d'amiante dans les matériaux par Microscopie Electronique à Transmission (MET) (2) : Morphologie, diffraction électronique, composition chimique <i>La détection de fibres d'amiante est garantie si la teneur est supérieure ou égale à 0.1 % en masse</i>
Texte réglementaire	<u>Arrêté du 1er octobre 2019</u> : Relatif aux modalités de réalisation des analyses de matériaux et produits susceptibles de contenir de l'amiante aux conditions de compétences du personnel et d'accréditation des organismes procédant à ces analyses
Méthodes internes	Selon les modes opératoires internes L.MO.20, L.MO.07 et L.MO.13.1
Préparation des échantillons	Prise d'essai représentative de l'échantillon - Pour une analyse MOLP : Prélèvement de fibres et montage sur lame de microscope optique - Pour une analyse META : Par attaque chimique, broyage manuel et mécanique et récupération des particules sur grilles de microscope électronique

Référence échantillon : 002VE000101-1_100

Référence labo	42PM01605033	Échantillon conforme aux critères d'acceptation	Oui
Date du prélèvement	07/04/2022	Analyse réglementaire	Oui
Auteur du prélèvement	AC Environnement	Date d'analyse	12/04/2022
Type de prélèvement	Parois verticales intérieures et enduits - Cloisons légères ou préfabriquées - Jonction entre panneaux préfabriqués		
Zone de prélèvement	BÂTIMENT BERGOUIGNAN - Vol 15 (Sdb/wc 19)		
Remarque concernant le prélèvement	RAS		

Phase	Couche	Description	MOLP			MET			Résultat
		Aspect, Texture, Couleur	Nb de préparation	Lames examinées	Analyse	Attaque chimique	Nb de préparation	Grilles examinées	Analyse
1	1	Enduit type plâtre Effritable Blanc	-	-	-	Acétone	1	2	UDU
	2	Papier Souple Fibreux Beige	1	1	PBE				
	3	Enduit type plâtre Effritable Beige	-	-	-				
Nombre d'analyses nécessaires au rendu du résultat			1 MOLP			1 MET			

Remarque concernant l'analyse Couches 2, 3 non dissociables analysées avec la couche 1.
Couches 1, 2, 3 : Présence de particules minérales allongées (fibres minérales de diamètre inférieur à 3 µm) dont la morphologie est différente de celle des fibres d'amiante.

Référence échantillon : 002VE000101-1_101

Référence labo	42PM01605034	Échantillon conforme aux critères d'acceptation	Oui
Date du prélèvement	07/04/2022	Analyse réglementaire	Oui
Auteur du prélèvement	AC Environnement	Date d'analyse	12/04/2022
Type de prélèvement	Plafond et faux-plafonds - Plafonds - Enduit plâtre		
Zone de prélèvement	BÂTIMENT BERGOUIGNAN - Vol 15 (Sdb/wc 19)		
Remarque concernant le prélèvement	RAS		

Phase	Couche	Description	MOLP			MET			Résultat
		Aspect, Texture, Couleur	Nb de préparation	Lames examinées	Analyse	Attaque chimique	Nb de préparation	Grilles examinées	Analyse
1	1	Peinture Effritable Blanc	-	-	-	Acétone	1	2	JJA
	2	Enduit type plâtre Effritable Beige	-	-	-				
	3	Ciment Effritable Gris	-	-	-				
Nombre d'analyses nécessaires au rendu du résultat			0 MOLP			1 MET			

Remarque concernant l'analyse Couches 2, 3 non dissociables analysées avec la couche 1.

Référence échantillon : 002VE000101-1_102

Référence labo	42PM01605035	Échantillon conforme aux critères d'acceptation	Oui
Date du prélèvement	07/04/2022	Analyse réglementaire	Oui
Auteur du prélèvement	AC Environnement	Date d'analyse	12/04/2022
Type de prélèvement	Plafond et faux-plafonds - Plafonds - Enduit plâtre		
Zone de prélèvement	BÂTIMENT BERGOUIGNAN - Vol 14 (Chambre 19)		
Remarque concernant le prélèvement	RAS		

Phase	Couche	Description	MOLP			MET			Résultat
		Aspect, Texture, Couleur	Nb de préparation	Lames examinées	Analyste	Nb de préparation	Grilles examinées	Analyste	Présence d'amiante
1	1	Peinture Effritable Blanc	-	-	-	1	2	JJA	Non détecté ●
	2	Enduit type plâtre Effritable Beige	-	-	-				
	3	Ciment Effritable Gris	-	-	-				
Nombre d'analyses nécessaires au rendu du résultat			0 MOLP			1 MET			

Remarque concernant l'analyse Couches 2, 3 non dissociables analysées avec la couche 1.

Référence échantillon : 002VE000101-1_103

Référence labo	42PM01605036	Échantillon conforme aux critères d'acceptation	Oui
Date du prélèvement	07/04/2022	Analyse réglementaire	Oui
Auteur du prélèvement	AC Environnement	Date d'analyse	12/04/2022
Type de prélèvement	Parois verticales intérieures et enduits - Murs et cloisons - Enduits ciment		
Zone de prélèvement	BÂTIMENT BERGOUIGNAN - Vol 15 (Sdb/wc 19)		
Remarque concernant le prélèvement	Mur de refend		

Phase	Couche	Description	MOLP			MET			Résultat
		Aspect, Texture, Couleur	Nb de préparation	Lames examinées	Analyste	Nb de préparation	Grilles examinées	Analyste	Présence d'amiante
1	1	Peinture Effritable Multicolore	-	-	-	1	2	JJA	Non détecté ●
	2	Enduit type plâtre Effritable Beige	-	-	-				
	3	Ciment Effritable Gris	-	-	-				
Nombre d'analyses nécessaires au rendu du résultat			0 MOLP			1 MET			

Remarque concernant l'analyse Couches 2, 3 non dissociables analysées avec la couche 1.

Référence échantillon : 002VE000101-1_104

Référence labo	42PM01605037	Échantillon conforme aux critères d'acceptation	Oui
Date du prélèvement	07/04/2022	Analyse réglementaire	Oui
Auteur du prélèvement	AC Environnement	Date d'analyse	12/04/2022
Type de prélèvement	Parois verticales intérieures et enduits - Murs et cloisons - Enduits ciment		
Zone de prélèvement	BÂTIMENT BERGOUIGNAN - Vol 14 (Chambre 19)		
Remarque concernant le prélèvement	Mur de refend		

Phase	Couche	Description	MOLP			MET			Résultat
		Aspect, Texture, Couleur	Nb de préparation	Lames examinées	Analyste	Nb de préparation	Grilles examinées	Analyste	Présence d'amiante
1	1	Plâtre Effritable Blanc	-	-	-	1	2	JJA	Non détecté ●
	2	Ciment Effritable Gris	-	-	-				
Nombre d'analyses nécessaires au rendu du résultat			0 MOLP			1 MET			

Remarque concernant l'analyse Couche 2 non dissociable analysée avec la couche 1.

Référence échantillon : 002VE000101-1_105

Référence labo	42PM01605038	Échantillon conforme aux critères d'acceptation	Oui
Date du prélèvement	07/04/2022	Analyse réglementaire	Oui
Auteur du prélèvement	AC Environnement	Date d'analyse	12/04/2022
Type de prélèvement	Plafond et faux-plafonds - Plafonds - Enduit plâtre		
Zone de prélèvement	BÂTIMENT BERGOUIGNAN - Vol 22 (Chambre 23)		
Remarque concernant le prélèvement	RAS		

Phase	Couche	Description	MOLP			MET			Résultat
		Aspect, Texture, Couleur	Nb de préparation	Lames examinées	Analyste	Nb de préparation	Grilles examinées	Analyste	Présence d'amiante
1	1	Peinture Effritable Blanc	-	-	-	1	2	JJA	Non détecté ●
	2	Enduit type plâtre Effritable Beige	-	-	-				
	3	Enduit type plâtre Effritable Blanc	-	-	-				
	4	Ciment Effritable Gris	-	-	-				
Nombre d'analyses nécessaires au rendu du résultat			0 MOLP			1 MET			

Remarque concernant l'analyse Couches 2, 3, 4 non dissociables analysées avec la couche 1.



Référence échantillon : 002VE000101-1_106

Référence labo 42PM01605039
 Date du prélèvement 07/04/2022
 Auteur du prélèvement AC Environnement
 Type de prélèvement Plafond et faux-plafonds - Plafonds - Enduit plâtre
 Zone de prélèvement BÂTIMENT BERGOUIGNAN - Vol 23 (Sdb/wc 23)
 Remarque concernant le prélèvement RAS

Échantillon conforme aux critères d'acceptation Oui
 Analyse réglementaire Oui
 Date d'analyse 12/04/2022

Phase	Couche	Description	MOLP			MET			Résultat
		Aspect, Texture, Couleur	Nb de préparation	Lames examinées	Analyste	Attaque chimique	Nb de préparation	Grilles examinées	Analyste
1	1	Peinture Effritable Blanc	-	-	-	Acétone	1	2	JJA
	2	Enduit type plâtre Effritable Beige	-	-	-				
	3	Ciment Effritable Gris	-	-	-				
Nombre d'analyses nécessaires au rendu du résultat			0 MOLP			1 MET			

Remarque concernant l'analyse Couches 2, 3 non dissociables analysées avec la couche 1.

Référence échantillon : 002VE000101-1_107

Référence labo 42PM01605040
 Date du prélèvement 07/04/2022
 Auteur du prélèvement AC Environnement
 Type de prélèvement Plafond et faux-plafonds - Plafonds - Enduit plâtre
 Zone de prélèvement BÂTIMENT BERGOUIGNAN - Vol 29 (Sdb/wc 26)
 Remarque concernant le prélèvement RAS

Échantillon conforme aux critères d'acceptation Oui
 Analyse réglementaire Oui
 Date d'analyse 12/04/2022

Phase	Couche	Description	MOLP			MET			Résultat
		Aspect, Texture, Couleur	Nb de préparation	Lames examinées	Analyste	Attaque chimique	Nb de préparation	Grilles examinées	Analyste
1	1	Peinture Effritable Blanc	-	-	-	Acétone	1	2	JJA
	2	Enduit type plâtre Effritable Beige	-	-	-				
	3	Ciment Effritable Gris	-	-	-				
Nombre d'analyses nécessaires au rendu du résultat			0 MOLP			1 MET			

Remarque concernant l'analyse Couches 2, 3 non dissociables analysées avec la couche 1.

Référence échantillon : 002VE000101-1_108

Référence labo 42PM01605041
 Date du prélèvement 07/04/2022
 Auteur du prélèvement AC Environnement
 Type de prélèvement Parois verticales intérieures et enduits - Murs et cloisons - Enduits plâtre
 Zone de prélèvement BÂTIMENT BERGOUIGNAN - Vol 29 (Sdb/wc 26)
 Remarque concernant le prélèvement Mur de refend

Échantillon conforme aux critères d'acceptation Oui
 Analyse réglementaire Oui
 Date d'analyse 12/04/2022

Phase	Couche	Description	MOLP			MET			Résultat
		Aspect, Texture, Couleur	Nb de préparation	Lames examinées	Analyste	Attaque chimique	Nb de préparation	Grilles examinées	Analyste
1	1	Peinture Effritable Beige	-	-	-	Acétone	1	2	JJA
	2	Plâtre Effritable Blanc	-	-	-				
	3	Ciment Effritable Gris	-	-	-				
	4	Enduit type plâtre Effritable Beige	-	-	-				
Nombre d'analyses nécessaires au rendu du résultat			0 MOLP			1 MET			

Remarque concernant l'analyse Couches 2, 3, 4 non dissociables analysées avec la couche 1.

Référence échantillon : 002VE000101-1_109

Référence labo 42PM01605042
 Date du prélèvement 07/04/2022
 Auteur du prélèvement AC Environnement
 Type de prélèvement Parois verticales intérieures et enduits - Murs et cloisons - Enduits plâtre
 Zone de prélèvement BÂTIMENT BERGOUIGNAN - Vol 35 (Sdb/wc 29)
 Remarque concernant le prélèvement Cloisons séparative

Échantillon conforme aux critères d'acceptation Oui
 Analyse réglementaire Oui
 Date d'analyse 12/04/2022

Phase	Couche	Description	MOLP			MET			Résultat
		Aspect, Texture, Couleur	Nb de préparation	Lames examinées	Analyste	Attaque chimique	Nb de préparation	Grilles examinées	Analyste
1	1	Peinture Effritable Bleu	-	-	-	Acétone	1	2	JJA
	2	Plâtre Effritable Blanc	-	-	-				
Nombre d'analyses nécessaires au rendu du résultat			0 MOLP			1 MET			

Remarque concernant l'analyse Couche 2 non dissociable analysée avec la couche 1.



Référence échantillon : 002VE000101-1_110

Référence labo 42PM01605043
 Date du prélèvement 07/04/2022
 Auteur du prélèvement AC Environnement
 Type de prélèvement Plafond et faux-plafonds - Plafonds - Enduit plâtre
 Zone de prélèvement BÂTIMENT BERGOUIGNAN - Vol 37 (Sdb/wc 30)
 Remarque concernant le prélèvement RAS

Échantillon conforme aux critères d'acceptation Oui
 Analyse réglementaire Oui
 Date d'analyse 12/04/2022

Phase	Couche	Description	MOLP			MET			Résultat
		Aspect, Texture, Couleur	Nb de préparation Lames examinées	Analyste		Attaque chimique	Nb de préparation Grilles examinées	Analyste	Présence d'amiante
1	1	Peinture Effritable Blanc	-	-	-	Acétone	1	2	JJA
	2	Enduit type plâtre Effritable Beige	-	-	-				
	3	Ciment Dur Gris	-	-	-				
Nombre d'analyses nécessaires au rendu du résultat			0 MOLP			1 MET			

Remarque concernant l'analyse Couches 2, 3 non dissociables analysées avec la couche 1.

Référence échantillon : 002VE000101-1_111

Référence labo 42PM01605044
 Date du prélèvement 07/04/2022
 Auteur du prélèvement AC Environnement
 Type de prélèvement Plafond et faux-plafonds - Plafonds - Enduit plâtre
 Zone de prélèvement BÂTIMENT BERGOUIGNAN - Vol 40 (Vestiaire 1)
 Remarque concernant le prélèvement RAS

Échantillon conforme aux critères d'acceptation Oui
 Analyse réglementaire Oui
 Date d'analyse 12/04/2022

Phase	Couche	Description	MOLP			MET			Résultat
		Aspect, Texture, Couleur	Nb de préparation Lames examinées	Analyste		Attaque chimique	Nb de préparation Grilles examinées	Analyste	Présence d'amiante
1	1	Peinture Effritable Beige Blanc	-	-	-	Acétone	1	2	JJA
	2	Enduit type plâtre Effritable Beige	-	-	-				
	3	Ciment Effritable Gris	-	-	-				
Nombre d'analyses nécessaires au rendu du résultat			0 MOLP			1 MET			

Remarque concernant l'analyse Couches 2, 3 non dissociables analysées avec la couche 1.

Référence échantillon : 002VE000101-1_112

Référence labo 42PM01605045
 Date du prélèvement 07/04/2022
 Auteur du prélèvement AC Environnement
 Type de prélèvement Parois verticales intérieures et enduits - Cloisons légères ou préfabriquées - Jonction entre panneaux préfabriqués
 Zone de prélèvement BÂTIMENT BERGOUIGNAN - Vol 40 (Vestiaire 1)
 Remarque concernant le prélèvement RAS

Échantillon conforme aux critères d'acceptation Oui
 Analyse réglementaire Oui
 Date d'analyse 12/04/2022

Phase	Couche	Description	MOLP			MET			Résultat
		Aspect, Texture, Couleur	Nb de préparation Lames examinées	Analyste		Attaque chimique	Nb de préparation Grilles examinées	Analyste	Présence d'amiante
1	1	Enduit type plâtre Effritable Beige	-	-	-	Acétone	1	2	UDU
	2	Papier Souple Fibreux Beige	1	1	PBE				
	3	Enduit type plâtre Effritable Blanc	-	-	-				
Nombre d'analyses nécessaires au rendu du résultat			1 MOLP			1 MET			

Remarque concernant l'analyse Couches 2, 3 non dissociables analysées avec la couche 1.
 Couches 1, 2, 3 : Présence de particules minérales allongées (fibres minérales de diamètre inférieur à 3 µm) dont la morphologie est différente de celle des fibres d'amiante.



Référence échantillon : 002VE000101-1_113

Référence labo	42PM01605046	Échantillon conforme aux critères d'acceptation	Oui
Date du prélèvement	07/04/2022	Analyse réglementaire	Oui
Auteur du prélèvement	AC Environnement	Date d'analyse	11/04/2022
Type de prélèvement	Parois verticales intérieures et enduits - Cloisons légères ou préfabriquées - Enduits plâtre		
Zone de prélèvement	BÂTIMENT BERGOUIGNAN - Vol 40 (Vestiaire 1)		
Remarque concernant le prélèvement	Cloisons séparative		

Phase	Couche	Description	MOLP			MET			Résultat
		Aspect, Texture, Couleur	Nb de préparation	Lames examinées	Analyste	Nb de préparation	Grilles examinées	Analyste	Présence d'amiante
1	1	Peinture Effritable Jaune	-	-	-	1	2	AVA	Non détecté
	2	Plâtre Dur Blanc	-	-	-				
Nombre d'analyses nécessaires au rendu du résultat			0 MOLP			1 MET			

Remarque concernant l'analyse : Couche 2 non dissociable analysée avec la couche 1.

Référence échantillon : 002VE000101-1_114

Référence labo	42PM01605047	Échantillon conforme aux critères d'acceptation	Oui
Date du prélèvement	07/04/2022	Analyse réglementaire	Oui
Auteur du prélèvement	AC Environnement	Date d'analyse	11/04/2022
Type de prélèvement	Plafond et faux-plafonds - Plafonds - Enduit plâtre		
Zone de prélèvement	BÂTIMENT BERGOUIGNAN - Vol 42 (Bureau 3)		
Remarque concernant le prélèvement	RAS		

Phase	Couche	Description	MOLP			MET			Résultat
		Aspect, Texture, Couleur	Nb de préparation	Lames examinées	Analyste	Nb de préparation	Grilles examinées	Analyste	Présence d'amiante
1	1	Peinture Effritable Blanc	-	-	-	1	2	AVA	Non détecté
	2	Enduit type plâtre Effritable Beige	-	-	-				
	3	Ciment Effritable Gris	-	-	-				
Nombre d'analyses nécessaires au rendu du résultat			0 MOLP			1 MET			

Remarque concernant l'analyse : Couches 2, 3 non dissociables analysées avec la couche 1.

Référence échantillon : 002VE000101-1_115

Référence labo	42PM01605048	Échantillon conforme aux critères d'acceptation	Oui
Date du prélèvement	07/04/2022	Analyse réglementaire	Oui
Auteur du prélèvement	AC Environnement	Date d'analyse	11/04/2022
Type de prélèvement	Revêtement de sol - Revêtement de sol - Colles de carrelage		
Zone de prélèvement	BÂTIMENT BERGOUIGNAN - Vol 42 (Bureau 3)		
Remarque concernant le prélèvement	RAS		

Phase	Couche	Description	MOLP			MET			Résultat
		Aspect, Texture, Couleur	Nb de préparation	Lames examinées	Analyste	Nb de préparation	Grilles examinées	Analyste	Présence d'amiante
1	1	Colle Dur Gris	-	-	-	1	2	AVA	Non détecté
	2	Ragréage Effritable Rose	-	-	-				
Nombre d'analyses nécessaires au rendu du résultat			0 MOLP			1 MET			

Remarque concernant l'analyse : Couche 2 non dissociable analysée avec la couche 1.
Couche non-analysée : Carrelage Dur Beige

Référence échantillon : 002VE000101-1_116

Référence labo	42PM01605049	Échantillon conforme aux critères d'acceptation	Oui
Date du prélèvement	07/04/2022	Analyse réglementaire	Oui
Auteur du prélèvement	AC Environnement	Date d'analyse	11/04/2022
Type de prélèvement	Revêtement de mur - Revêtement de mur - Colle de carrelage (plinthe)		
Zone de prélèvement	BÂTIMENT BERGOUIGNAN - Vol 42 (Bureau 3)		
Remarque concernant le prélèvement	RAS		

Phase	Couche	Description	MOLP			MET			Résultat
		Aspect, Texture, Couleur	Nb de préparation	Lames examinées	Analyste	Nb de préparation	Grilles examinées	Analyste	Présence d'amiante
1	1	Colle Dur Fibreux Blanc	-	-	-	1	2	AVA	Non détecté
Nombre d'analyses nécessaires au rendu du résultat			0 MOLP			1 MET			

Remarque concernant l'analyse : RAS



Référence échantillon : 002VE000101-1_117

Référence labo	42PM01605050	Échantillon conforme aux critères d'acceptation	Oui
Date du prélèvement	07/04/2022	Analyse réglementaire	Oui
Auteur du prélèvement	AC Environnement	Date d'analyse	11/04/2022
Type de prélèvement	Parois verticales intérieures et enduits - Cloisons légères ou préfabriquées - Jonction entre panneaux préfabriqués		
Zone de prélèvement	BÂTIMENT BERGOUIGNAN - Vol 42 (Bureau 3)		
Remarque concernant le prélèvement	RAS		

Description			MOLP			MET				Résultat
Phase	Couche	Aspect, Texture, Couleur	Nb de préparation	Lames examinées	Analyste	Attaque chimique	Nb de préparation	Grilles examinées	Analyste	Présence d'amiante
1	1	Peinture Effritable Blanc	-	-	-	Acétone	1	2	MDU	Non détecté
	2	Enduit type plâtre Effritable Beige	-	-	-					
	3	Papier Souple Fibreux Blanc	1	1	PBE					
	4	Enduit type plâtre Effritable Blanc	-	-	-					
Nombre d'analyses nécessaires au rendu du résultat			1 MOLP			1 MET				

Remarque concernant l'analyse Couches 2, 3, 4 non dissociables analysées avec la couche 1.

Référence échantillon : 002VE000101-1_118

Référence labo	42PM01605051	Échantillon conforme aux critères d'acceptation	Oui
Date du prélèvement	07/04/2022	Analyse réglementaire	Oui
Auteur du prélèvement	AC Environnement	Date d'analyse	11/04/2022
Type de prélèvement	Revêtement de sol - Revêtement de sol - Colles de carrelage		
Zone de prélèvement	BÂTIMENT BERGOUIGNAN - Vol 23 (Sdb/wc 23)		
Remarque concernant le prélèvement	Le client a demandé à n'analyser que la couche Colle Dur Gris Rose		

		Description	MOLP		MET				Résultat
Phase	Couche	Aspect, Texture, Couleur	Nb de préparation Lames	examinées Analyste	Attaque chimique	Nb de préparation Grilles	examinées Analyste	Présence d'amiante	
1	1	Colle Dur Blanc	-	-	Acétone	1	2	AVA	
Nombre d'analyses nécessaires au rendu du résultat			0 MOLP		1 MET				

Remarque concernant l'analyse RAS

Référence échantillon : 002VE000101-1_119

Référence labo	42PM01605052	Échantillon conforme aux critères d'acceptation	Oui
Date du prélèvement	07/04/2022	Analyse réglementaire	Oui
Auteur du prélèvement	AC Environnement	Date d'analyse	11/04/2022
Type de prélèvement	Revêtement de sol - Revêtement de sol - Lés plastiques avec sous-couche		
Zone de prélèvement	BÂTIMENT BERGOUIGNAN - Vol 23 (Sdb/wc 23)		
Remarque concernant le prélèvement	RAS		

Description			MOLP			MET			Résultat
Phase	Couche	Aspect, Texture, Couleur	Nb de préparation	Lames examinées	Analyste	Attaque chimique	Nb de préparation	Grilles examinées	Analyste
1	1	Sous-couche Souple Beige	-	-	-	Acétone	1	2	AVA
	2	Colle Souple Beige	-	-	-				
	3	Ragréage Effritable Gris	-	-	-				
	4	Matériau Effritable Beige	-	-	-				
Nombre d'analyses nécessaires au rendu du résultat			0 MOLP			1 MET			

Remarque concernant l'analyse Couches 2, 3, 4 non dissociables analysées avec la couche 1.



Référence échantillon : 002VE000101-1_120

Référence labo	42PM01605053	Échantillon conforme aux critères d'acceptation	Oui
Date du prélèvement	07/04/2022	Analyse réglementaire	Oui
Auteur du prélèvement	AC Environnement	Date d'analyse	11/04/2022
Type de prélèvement	Plafond et faux-plafonds - Plafonds - Enduit plâtre		
Zone de prélèvement	BÂTIMENT BERGOUIGNAN - Vol 13 (Dégagement 4)		
Remarque concernant le prélèvement	RAS		

Phase	Couche	Description	MOLP			MET			Résultat
		Aspect, Texture, Couleur	Nb de préparation	Lames examinées	Analyste	Nb de préparation	Grilles examinées	Analyste	Présence d'amiante
1	1	Peinture Effritable Blanc	-	-	-	1	2	AVA	Non détecté ●
	2	Enduit type plâtre Effritable Beige	-	-	-				
	3	Ciment Effritable Gris	-	-	-				
Nombre d'analyses nécessaires au rendu du résultat			0 MOLP			1 MET			

Remarque concernant l'analyse Couches 2, 3 non dissociables analysées avec la couche 1.

Référence échantillon : 002VE000101-1_121

Référence labo	42PM01605054	Échantillon conforme aux critères d'acceptation	Oui
Date du prélèvement	07/04/2022	Analyse réglementaire	Oui
Auteur du prélèvement	AC Environnement	Date d'analyse	11/04/2022
Type de prélèvement	Parois verticales intérieures et enduits - Murs et cloisons - Enduits plâtre		
Zone de prélèvement	BÂTIMENT BERGOUIGNAN - Vol 13 (Dégagement 4)		
Remarque concernant le prélèvement	Mur de refend		

Phase	Couche	Description	MOLP			MET			Résultat
		Aspect, Texture, Couleur	Nb de préparation	Lames examinées	Analyste	Nb de préparation	Grilles examinées	Analyste	Présence d'amiante
1	1	Peinture Effritable Jaune	-	-	-	1	2	AVA	Non détecté ●
	2	Enduit type plâtre Effritable Blanc	-	-	-				
	3	Ciment Effritable Gris	-	-	-				
Nombre d'analyses nécessaires au rendu du résultat			0 MOLP			1 MET			

Remarque concernant l'analyse Couches 2, 3 non dissociables analysées avec la couche 1.

Référence échantillon : 002VE000101-1_122

Référence labo	42PM01605055	Échantillon conforme aux critères d'acceptation	Oui
Date du prélèvement	07/04/2022	Analyse réglementaire	Oui
Auteur du prélèvement	AC Environnement	Date d'analyse	11/04/2022
Type de prélèvement	Revêtement de sol - Revêtement de sol - Colles de carrelage		
Zone de prélèvement	BÂTIMENT BERGOUIGNAN - Vol 13 (Dégagement 4)		
Remarque concernant le prélèvement	Le client a demandé à n'analyser que les couches Colle Dur Gris, Ragréage Dur Rose		

Phase	Couche	Description	MOLP			MET			Résultat
		Aspect, Texture, Couleur	Nb de préparation	Lames examinées	Analyste	Nb de préparation	Grilles examinées	Analyste	Présence d'amiante
1	1	Colle Dur Gris	-	-	-	1	2	AVA	Non détecté ●
2	2	Ragréage Dur Rose	-	-	-	1	2	AVA	Non détecté ●
Nombre d'analyses nécessaires au rendu du résultat			0 MOLP			2 MET			

Remarque concernant l'analyse Couches non-analysées : Carrelage Dur Beige, Joint Dur Gris

Référence échantillon : 002VE000101-1_123

Référence labo	42PM01605056	Échantillon conforme aux critères d'acceptation	Oui
Date du prélèvement	07/04/2022	Analyse réglementaire	Oui
Auteur du prélèvement	AC Environnement	Date d'analyse	11/04/2022
Type de prélèvement	Parois verticales intérieures et enduits - Murs et cloisons - Enduits plâtre		
Zone de prélèvement	BÂTIMENT BERGOUIGNAN - Vol 10 (Local 2)		
Remarque concernant le prélèvement	Mur de refend		

Phase	Couche	Description	MOLP			MET			Résultat
		Aspect, Texture, Couleur	Nb de préparation	Lames examinées	Analyste	Nb de préparation	Grilles examinées	Analyste	Présence d'amiante
1	1	Peinture Effritable Beige	-	-	-	1	2	AVA	Non détecté ●
	2	Enduit type plâtre Effritable Beige	-	-	-				
	3	Ciment Effritable Gris	-	-	-				
Nombre d'analyses nécessaires au rendu du résultat			0 MOLP			1 MET			

Remarque concernant l'analyse Couches 2, 3 non dissociables analysées avec la couche 1.



Référence échantillon : 002VE000101-1_124

Référence labo 42PM01605057
 Date du prélèvement 07/04/2022
 Auteur du prélèvement AC Environnement
 Type de prélèvement Plafond et faux-plafonds - Plafonds - Enduit plâtre
 Zone de prélèvement BÂTIMENT BERGOUIGNAN - Vol 10 (Local 2)
 Remarque concernant le prélèvement RAS

Échantillon conforme aux critères d'acceptation Oui
 Analyse réglementaire Oui
 Date d'analyse 11/04/2022

Description			MOLP			MET				Résultat		
Phase	Couche	Aspect, Texture, Couleur	Nb de préparation Lames examinées	Analyste		Attaque chimique			Nb de préparation Grilles examinées	Analyste	Présence d'amiante	
1	1	Peinture Effritable Beige Vert	-	-	-	Acétone			1	2	AVA	Non détecté
	2	Enduit type plâtre Effritable Blanc	-	-	-							
	3	Ciment Effritable Gris	-	-	-							
Nombre d'analyses nécessaires au rendu du résultat			0 MOLP			1 MET						

Remarque concernant l'analyse Couches 2, 3 non dissociables analysées avec la couche 1.

Référence échantillon : 002VE000101-1_125

Référence labo 42PM01605058
 Date du prélèvement 07/04/2022
 Auteur du prélèvement AC Environnement
 Type de prélèvement Parois verticales intérieures et enduits - Cloisons légères ou préfabriquées - Jonction entre panneaux préfabriqués
 Zone de prélèvement BÂTIMENT BERGOUIGNAN - Vol 10 (Local 2)
 Remarque concernant le prélèvement RAS

Échantillon conforme aux critères d'acceptation Oui
 Analyse réglementaire Oui
 Date d'analyse 11/04/2022

Description			MOLP			MET			Résultat	
Phase	Couche	Aspect, Texture, Couleur	Nb de préparation Lames examinées		Analyste		Nb de préparation Grilles examinées		Analyste	Présence d'amiante
1	1	Enduit type plâtre Effritable Blanc	-	-	-	Acétone	1	2	MDU	Non détecté
	2	Papier Souple Fibreux Beige	1	1	PBE					
	3	Enduit type plâtre Effritable Beige	-	-	-					
Nombre d'analyses nécessaires au rendu du résultat			1 MOLP			1 MET				

Remarque concernant l'analyse Couches 2, 3 non dissociables analysées avec la couche 1.

Analyste

Anne-Laurie Lesage



Accréditation
 N°1-6001
 Portée
 Disponible sur
 www.cofrac.fr

L'accréditation de la section essais du Cofrac atteste de la compétence des laboratoires pour les seuls essais couverts par l'accréditation.

Les essais rapportés dans ce document et identifiés par le symbole «●» sont couverts par l'accréditation.

Ce rapport ne concerne que les échantillons soumis à l'essai. Les résultats s'appliquent à l'échantillon analysé tel qu'il a été reçu.

La reproduction de ce rapport d'essai n'est autorisée que sous sa forme intégrale.

Les échantillons sont archivés pour une durée de 18 mois à réception au laboratoire. Les grilles d'observation au microscope sont archivées pendant une durée de trois ans.

Les données et informations relatives à l'essai ainsi que les rapports sont conservés pendant une durée de dix ans.

(*) Pour être optiquement observable, une fibre doit avoir une largeur supérieure à 0.2 µm

(1) aucune fibre d'amiante n'a été détectée, l'échantillon objet de l'essai peut éventuellement renfermer une teneur en fibre d'amiante optiquement observables inférieure à la limite de détection

(2) aucune fibre d'amiante n'a été détectée, l'échantillon objet de l'essai peut éventuellement renfermer une teneur en fibre d'amiante inférieure à la limite de détection



AC ENVIRONNEMENT - 64, rue Clément Ader - 42153 Riorges - Fax : 0 825 800 954
 SIRET : 441 355 914 000298 - N° de TVA Intracommunautaire : FR03441355914 - Code APE : 7120B
 Assurée par HDI Global SE N°76208471-30015 (date de validité : du 01/01/2022 au 31/12/2022)

Tél. : 0 800 600 133
 labs@ac-environnement.fr

L.M.O.F 07.8 V5

PAGE 8 / 8

CHANTIER

COORDONNÉES DESTINATAIRE

Référence C022022231078
Adresse Commande : 002VE000101-2
Affaire : VE003874
15, RUE DU DOCTEUR MARCLAND
87025 LIMOGES

AC Environnement
64, rue Clément Ader
42153 RIORGES

Riorges, le 09/05/2022

RAPPORT DE SYNTHÈSE MATÉRIAU n°RSC022022231078 RECHERCHE ET IDENTIFICATION DES FIBRES D'AMIANTE

Laboratoire d'analyse	AC Environnement
Normes et techniques analytiques	HSG 248 §2 : Recherche d'amiante dans les matériaux par Microscopie Optique en Lumière Polarisée (MOLP) (1) : Morphologie et critères optiques <i>La détection de fibres d'amiante optiquement observables est garantie si la teneur est supérieure ou égale à 0.1 % en masse. (*)</i> Parties utiles de la norme NF X 43-050 : Recherche d'amiante dans les matériaux par Microscopie Electronique à Transmission (MET) (2) : Morphologie, diffraction électronique, composition chimique <i>La détection de fibres d'amiante est garantie si la teneur est supérieure ou égale à 0.1 % en masse</i>
Texte réglementaire	<u>Arrêté du 1er octobre 2019</u> : Relatif aux modalités de réalisation des analyses de matériaux et produits susceptibles de contenir de l'amiante aux conditions de compétences du personnel et d'accréditation des organismes procédant à ces analyses
Méthodes internes	Selon les modes opératoires internes L.MO.20, L.MO.07 et L.MO.13.1
Préparation des échantillons	Prise d'essai représentative de l'échantillon - Pour une analyse MOLP : Prélèvement de fibres et montage sur lame de microscope optique - Pour une analyse META : Par attaque chimique, broyage manuel et mécanique et récupération des particules sur grilles de microscope électronique

Référence échantillon : 002VE000101-2_126

Référence labo	42PM01618497	Échantillon conforme aux critères d'acceptation	Oui
Date du prélèvement	27/04/2022	Analyse réglementaire	Oui
Auteur du prélèvement	AC Environnement	Date d'analyse	09/05/2022
Type de prélèvement	Plafond et faux-plafonds - Plafonds - Enduit plâtre		
Zone de prélèvement	BÂTIMENT BERGOUIGNAN - Vol 7 (Office 2)		
Remarque concernant le prélèvement	RAS		

Phase	Couche	Description	MOLP			MET			Résultat
		Aspect, Texture, Couleur	Nb de préparation	Lames examinées	Analyste	Attaque chimique	Nb de préparation	Grilles examinées	Analyste
1	1	Peinture Effritable Multicolore	-	-	-	Acétone	1	2	LHI
	2	Enduit type plâtre Effritable Blanc	-	-	-				
	3	Mortier Dur Gris	-	-	-				
Nombre d'analyses nécessaires au rendu du résultat			0 MOLP			1 MET			

Remarque concernant l'analyse Couches 2, 3 non dissociables analysées avec la couche 1.

Référence échantillon : 002VE000101-2_127

Référence labo	42PM01618498	Échantillon conforme aux critères d'acceptation	Oui
Date du prélèvement	27/04/2022	Analyse réglementaire	Oui
Auteur du prélèvement	AC Environnement	Date d'analyse	09/05/2022
Type de prélèvement	Plafond et faux-plafonds - Plafonds - Enduit plâtre		
Zone de prélèvement	BÂTIMENT BERGOUIGNAN - Vol 8 (privé)		
Remarque concernant le prélèvement	RAS		

Phase	Couche	Description	MOLP			MET			Résultat
		Aspect, Texture, Couleur	Nb de préparation	Lames examinées	Analyste	Attaque chimique	Nb de préparation	Grilles examinées	Analyste
1	1	Peinture Effritable Multicolore	-	-	-	Acétone	1	2	LHI
	2	Enduit type plâtre Effritable Blanc	-	-	-				
	3	Enduit type ciment Effritable Gris	-	-	-				
Nombre d'analyses nécessaires au rendu du résultat			0 MOLP			1 MET			

Remarque concernant l'analyse Couches 2, 3 non dissociables analysées avec la couche 1.

Référence échantillon : 002VE000101-2_128

Référence labo 42PM01618499
 Date du prélèvement 27/04/2022
 Auteur du prélèvement AC Environnement
 Type de prélèvement Parois verticales intérieures et enduits - Murs et cloisons - Enduit plâtre
 Zone de prélèvement BÂTIMENT BERGOUIGNAN - Vol 17 (Sdb/wc 20)
 Remarque concernant le prélèvement Mur de refend

Échantillon conforme aux critères d'acceptation Oui
 Analyse réglementaire Oui
 Date d'analyse 09/05/2022

Phase	Couche	Description	MOLP			MET			Résultat
		Aspect, Texture, Couleur	Nb de préparation Lames examinées	Analyste		Attaque chimique	Nb de préparation Grilles examinées	Analyste	Présence d'amiante
1	1	Peinture Effritable Multicolore	-	-	-	Acétone	1	2	LHI
	2	Enduit type plâtre Effritable Blanc	-	-	-				
	3	Enduit type ciment Effritable Gris	-	-	-				
Nombre d'analyses nécessaires au rendu du résultat			0 MOLP			1 MET			

Remarque concernant l'analyse Couches 2, 3 non dissociables analysées avec la couche 1.

Référence échantillon : 002VE000101-2_129

Référence labo 42PM01618500
 Date du prélèvement 27/04/2022
 Auteur du prélèvement AC Environnement
 Type de prélèvement Parois verticales intérieures et enduits - Murs et cloisons - Enduit plâtre
 Zone de prélèvement BÂTIMENT BERGOUIGNAN - Vol 19 (Sdb/wc 21)
 Remarque concernant le prélèvement Mur de refend

Échantillon conforme aux critères d'acceptation Oui
 Analyse réglementaire Oui
 Date d'analyse 09/05/2022

Phase	Couche	Description	MOLP			MET			Résultat
		Aspect, Texture, Couleur	Nb de préparation Lames examinées	Analyste		Attaque chimique	Nb de préparation Grilles examinées	Analyste	Présence d'amiante
1	1	Peinture Effritable Multicolore	-	-	-	Acétone	1	2	LHI
	2	Enduit type plâtre Effritable Blanc	-	-	-				
	3	Enduit type ciment Effritable Gris	-	-	-				
Nombre d'analyses nécessaires au rendu du résultat			0 MOLP			1 MET			

Remarque concernant l'analyse Couches 2, 3 non dissociables analysées avec la couche 1.

Responsable d'équipe
 Anthony Chanteloup



Accréditation
 N°1-6001
 Portée
 Disponible sur
 www.cofrac.fr

L'accréditation de la section essais du Cofrac atteste de la compétence des laboratoires pour les seuls essais couverts par l'accréditation.

Les essais rapportés dans ce document et identifiés par le symbole «●» sont couverts par l'accréditation.

Ce rapport ne concerne que les échantillons soumis à l'essai. Les résultats s'appliquent à l'échantillon analysé tel qu'il a été reçu.

La reproduction de ce rapport d'essai n'est autorisée que sous sa forme intégrale.

Les échantillons sont archivés pour une durée de 18 mois à réception au laboratoire. Les grilles d'observation au microscope sont archivées pendant une durée de trois ans.

Les données et informations relatives à l'essai ainsi que les rapports sont conservés pendant une durée de dix ans.

(*) Pour être optiquement observable, une fibre doit avoir une largeur supérieure à 0.2 µm

(1) aucune fibre d'amiante n'a été détectée, l'échantillon objet de l'essai peut éventuellement renfermer une teneur en fibre d'amiante optiquement observables inférieure à la limite de détection

(2) aucune fibre d'amiante n'a été détectée, l'échantillon objet de l'essai peut éventuellement renfermer une teneur en fibre d'amiante inférieure à la limite de détection



AC ENVIRONNEMENT - 64, rue Clément Ader - 42153 Riorges - Fax : 0 825 800 954
 SIRET : 441 355 914 000298 - N° de TVA Intracommunautaire : FR03441355914 - Code APE : 7120B
 Assurée par HDI Global SE N°76208471-30015 (date de validité : du 01/01/2022 au 31/12/2022)

Tél. : 0 800 600 133
 labs@ac-environnement.fr

L.M.O.F 07.8 V5

PAGE 2 / 2

ANNEXE: DOCUMENTS

Assurance AC 2022 01/03

Assurance AC 2022 02/03

Tour Opus 12 - Défense 9
77 Esplanade du Général de Gaulle
92014 PARIS LA DEFENSE CEDEX
T +33 (0) 1 44 05 56 00
F +33 (0) 1 44 05 56 06



ATTESTATION D'ASSURANCE
RESPONSABILITE CIVILE PROFESSIONNELLE

Nous soussigné HDI Global SE, Tour Opus 12 - La Défense 9 - 77 Esplanade du Général de Gaulle - 92014 PARIS LA DEFENSE CEDEX, agissant au nom et pour le compte de HDI GLOBAL SPECIALTY SE, Société européenne au capital de 121 600 000 EUR, dont le siège est à Roderbruchstrasse 26, 30655 Hannover - Allemagne - Registre de commerce de Hannover sous le numéro HRB 211924, Entreprise soumise au contrôle de Bundesanstalt für Finanzdienstleistungsaufsicht (BaFin), Graurheindorfer Str. 108, 53117 Bonn, opérant en France en vertu de la Libre Prestation de Services, attestons que la société suivante :

VENTURA
64 RUE CLEMENT ADER
42153 RIORGES - France

est titulaire auprès de notre Compagnie d'une police d'assurance **RESPONSABILITE CIVILE PROFESSIONNELLE** n° **76208471-30015** couvrant également toutes ses filiales dont :

• **AC ENVIRONNEMENT ;**

Les activités garanties sont notamment les suivantes :

- Dossier Technique Amiante (DTA) et Dossier Amiante Parties Privatives (DAPP)
- Tous repérages des matériaux et produits contenant de l'amiante (Code de la santé publique et Code du travail), y compris avant travaux ou démolition
- Examen visuel après travaux de retrait d'amiante
- Stratégie d'échantillonnage et prélèvements d'air et de matériaux
- Caractérisation des échantillons : recherche d'amiante et des hydrocarbures aromatiques polycycliques (HAP)
- Assistance à la maîtrise d'ouvrage pour le traitement des sujets liés à l'amiante
- Etat du bâtiment relatif à la présence de termites
- Etat parasitaire
- Diagnostic du risque d'intoxication au plomb dans les peintures (DRIPP)
- Constat de risque d'exposition au plomb (CREP)
- Recherche de plomb avant travaux/démolition
- Diagnostic plomb et/ou recherche de plomb après travaux
- Diagnostic de performance énergétique
- Diagnostic Produits Equipements Matériaux et Déchets (PEMD)
- Information sur la présence d'un risque de mûre
- Mesurage de la superficie privative de lots de copropriété (loi "Carrez")
- Etat des lieux (en propre ou en sous-traitance)
- Réalisation de l'état descriptif de division des lots et du règlement de copropriété
- Mesurages des surfaces habitables, utiles, etc. (tous types de surfaces au sens du Code de la construction et de l'habitation)
- Etat de l'installation intérieure d'électricité
- Etat de l'installation intérieure de gaz

HDI Global Specialty SE
T +49 511 5604 2009
F +49 511 5604 4009
www.hdi-specialty.com

Insurance company licensed by
Bundesanstalt für
Finanzdienstleistungsaufsicht,
Graurheindorfer Str. 108,
53117 Bonn, Germany

Registered office: Roderbruchstrasse 26,
30655 Hannover, Germany
Commercial Register Hannover, Germany
Company Number HRB 211924
Supervisory Board Ulrich Walter/Chairman
Executive Board Ralph Beutner/Chairman, Andreas
Benschert, Thomas Stöckl, Richard Taylor

HDI Global Specialty SE
T +49 511 5604 2009
F +49 511 5604 4009
www.hdi-specialty.com

Insurance company licensed by
Bundesanstalt für
Finanzdienstleistungsaufsicht,
Graurheindorfer Str. 108,
53117 Bonn, Germany

Registered office: Roderbruchstrasse 26,
30655 Hannover, Germany
Commercial Register Hannover, Germany
Company Number HRB 211924
Supervisory Board Ulrich Walter/Chairman
Executive Board Ralph Beutner/Chairman, Andreas
Benschert, Thomas Stöckl, Richard Taylor

Assurance AC 2022 03/03

Attestation AC 2022



Les garanties s'exercent à concurrence des montants ci-après :

RESPONSABILITE CIVILE EXPLOITATION	MONTANT DES GARANTIES	
Tous Domages Confondus (dommages corporels, dommages matériels, dommages immatériels)	7 500 000 EUR	par sinistre
Dont		
• Dommages matériels et immatériels consécutifs	3 000 000 EUR	par sinistre
• Dommages immatériels non consécutifs	1 000 000 EUR	par sinistre
• Faute inexcusable de l'employeur/Maladie professionnelle	2 500 000 EUR	par sinistre et par période d'assurance
• Atteintes accidentelles à l'environnement (pour les sites non soumis à enregistrement ou à autorisation préfectorale)	500 000 EUR	par sinistre et par période d'assurance
• Dommages aux Biens confiés	30 000 EUR	par sinistre
RESPONSABILITE CIVILE APRES PRESTATIONS RESPONSABILITE CIVILE PROFESSIONNELLE		
Tous Domages Confondus (dommages corporels, dommages matériels, dommages immatériels)	3 000 000 EUR	par sinistre et par année d'assurance
Dont		
• Dommages matériels et immatériels consécutifs	3 000 000 EUR	par sinistre et par année d'assurance
• Dommages immatériels non consécutifs	1 000 000 EUR	par sinistre et par année d'assurance

2.La présente attestation valable pour la période d'assurance du 01.01.2022 au 31/12/2022, est délivrée pour servir et valoir ce que de droit et ne saurait engager l'Assureur en dehors des termes et limites précises par les clauses et conditions du contrat auquel elle se réfère.

La présente attestation n'implique qu'une présomption de garantie à la charge de l'Assureur.

Fait à Paris, le lundi 7 mars 2022 - VL/MM



HDI Global Specialty SE
T +49 511 5604 2009
F +49 511 5604 4009
www.hdi-specialty.com

Insurance company licensed by
Bundesanstalt für
Finanzdienstleistungsaufsicht,
Graurheindorfer Str. 108,
53117 Bonn, Germany

Registered office: Roderbruchstrasse 26,
30655 Hannover, Germany
Commercial Register Hannover, Germany
Company Number HRB 211924
Supervisory Board Ulrich Walter/Chairman
Executive Board Ralph Beutner/Chairman, Andreas
Benschert, Thomas Stöckl, Richard Taylor

Denis MORA



AC ENVIRONNEMENT - SIÈGE SOCIAL
64, rue Clément Ader - CS 70084 - 42153 RIORGES
T. 04 77 44 92 44 - F. 04 77 44 92 15 - www.ac-environnement.com

002VE000101-2
T. 04 77 44 92 44 - F. 04 77 44 92 15 - www.ac-environnement.com



AC Environnement - 64 Rue Clément Ader 42153 RIORGES - Fax : 04 77 44 92 48
SIRET : 44135591400298 - N° de TVA Intracommunautaire : FR03441355914 - Code APE : 7120B
Assurée par HDI Global SE 76208471-30015

APPEL GRATUIT DEPUIS UN POSTE FIXE
N° Vert 0 800 400 100
www.ac-environnement.com

ANNEXE: DOCUMENTS

ICERT - Parc Edonia – Bat G – Rue de la Terre
Victoria - 35760 ST Grégoire - CPDI4317 V003

Certificat de compétences Diagnostic Immobilier

N° CPDI4317 Version 003

Je soussigné, Philippe TROYAUX, Directeur Général d'I.Cert, atteste que :

Monsieur CRASSAT Thibaut

Est certifié(e) selon le référentiel I.Cert dénommé CPE DI DR 01, dispositif de certification de personnes réalisant des diagnostics immobiliers pour les missions suivantes :

Amiante avec mention	Amiante Avec Mention** Date d'effet : 23/07/2020 - Date d'expiration : 22/07/2027
Amiante sans mention	Amiante Sans Mention* Date d'effet : 23/07/2020 - Date d'expiration : 22/07/2027
Electricité	Etat de l'installation intérieure électrique Date d'effet : 20/04/2018 - Date d'expiration : 19/04/2023
Gaz	Etat de l'installation intérieure gaz Date d'effet : 30/05/2018 - Date d'expiration : 29/05/2023

En foi de quoi ce certificat est délivré, pour valoir et servir ce que de droit.
Édité à Saint-Grégoire, le 23/07/2020.



Certification de personnes
Diagnostic Immobilier
Portée disponible sur www.icert.fr
Parc d'Affaires, Espace Performance – Bât K – 35760 Saint-Grégoire

CPE DR 01 11 nov 14